



Unidade Veterinária Especializada

Nº OS: 348240

Animal: Snow

Data: 16/03/2023

Espécie: Canina

Raça: Kuvasz

Sexo: Macho

Dt. Nasc.: 24/05/2018

4a 9m 20d

Proprietário: Antonio Jose Mobilia

CPF: 063.817.428-79

Telefone: (11) 99252-1313

Endereço: Rua Conego Antonio Lessa Nro: 54 Parque da Mooca - São Paulo-SP

Requisitante: Caroline Hozawa CRMV- 25267

Clínica: Anclivepa (Zona Leste)

EXAME RADIOGRÁFICO

Laudo radiográfico

Região radiografada.....

Incidência.....

Laudo radiográfico.....

TÓRAX

LATEROLATERAL (DIREITA E ESQUERDA) E VENTRODORSAL

Silhueta cardíaca dentro dos padrões da normalidade.

Campos pulmonares com discreta opacificação difusa e aumento da trama intersticial.

Não há evidências radiográficas de imagens nodulares em campos pulmonares compatíveis com metástase.

Traqueia com trajeto e lúmen preservados.

Veia cava caudal sem alterações radiográficas.

Cúpula diafragmática preservada.

Espondilose ventral em alguns corpos vertebrais da região torácica.

Nada mais digno de nota nestas incidências.

A interpretação do exame depende da história clínica, sinais e sintomas do paciente.

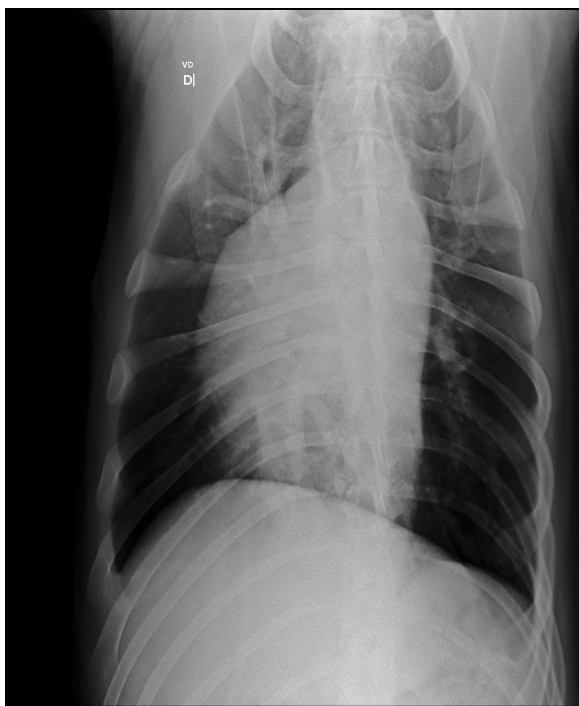

UNIDADE BELÉM

Rua Padre Adelino, 1039 - Belém

São Paulo - SP - CEP 03303-000

Fones: (11) 2605-1126 / 2606-3209



Unidade Veterinária Especializada

Nº OS: 348240

Animal: Snow

Data: 16/03/2023

Espécie: Canina

Raça: Kuvasz

Sexo: Macho

Dt. Nasc.: 24/05/2018

4a 9m 20d

Proprietário: Antonio Jose Mobilia

CPF: 063.817.428-79

Telefone: (11) 99252-1313

Endereço: Rua Conego Antonio Lessa Nro: 54 Parque da Mooca - São Paulo-SP

Requisitante: Caroline Hozawa CRMV- 25267

Clínica: Anclivepa (Zona Leste)

EXAME RADIOGRÁFICO

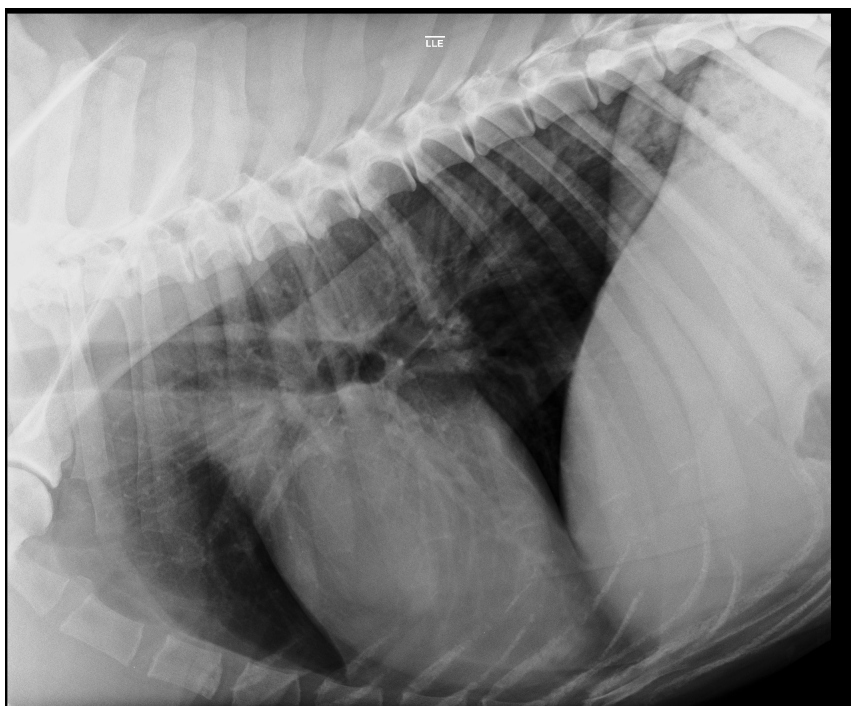
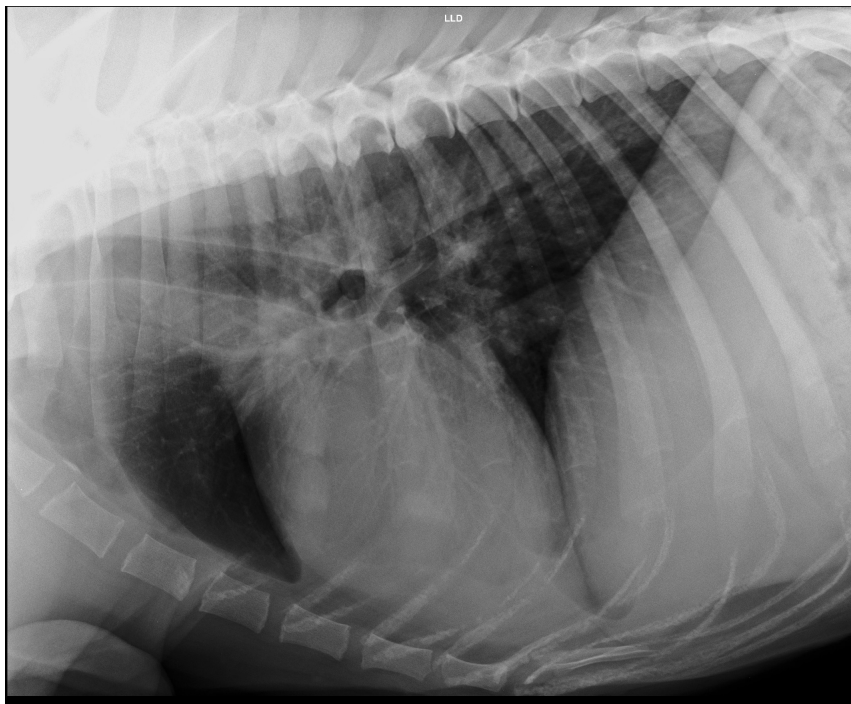

UNIDADE BELÉM

Rua Padre Adelino, 1039 - Belém

São Paulo - SP - CEP 03303-000

Fones: (11) 2605-1126 / 2606-3209



Unidade Veterinária Especializada

Nº OS: 348240

Animal: Snow

Data: 16/03/2023

Espécie: Canina

Raça: Kuvasz

Sexo: Macho

Dt. Nasc.: 24/05/2018

4a 9m 20d

Proprietário: Antonio Jose Mobilia

CPF: 063.817.428-79

Telefone: (11) 99252-1313

Endereço: Rua Conego Antonio Lessa Nro: 54 Parque da Mooca - São Paulo-SP

Requisitante: Caroline Hozawa CRMV- 25267

Clínica: Anclivepa (Zona Leste)

EXAME RADIOGRÁFICO

Assinado eletronicamente por:

RICARDO VITASOVIC DE ALENCAR - CRMV-SP SP 24783

UNIDADE BELÉM

Rua Padre Adelino, 1039 - Belém

São Paulo - SP - CEP 03303-000

Fones: (11) 2605-1126 / 2606-3209