



Unidade Veterinária Especializada

Nº OS: 336359	Animal: Marrie		Data: 03/12/2022	
Espécie: Canina		Raça: Yorkshire Terrier	Sexo: Fêmea	Dt. Nasc.: 02/12/2014
Proprietário: Adriana Jesus Da Silva		CPF: 267.720.918-76	Telefone: (11) 99685-6569	8a 0m 1d
Endereço: Rua 21 De Abril Nro: 983 Brás - São Paulo-SP				
Requisitante: Leticia Pedrosa CRMV-SP 48337				
Clínica: Anclivepa (Zona Leste)				

## ECODOPPLERCARDIOGRAFIA

Resultado..... FRENQUÊNCIA CARDÍACA: 125bpm  
RITMO: regularmente irregular

### VENTRÍCULO ESQUERDO:

- Septo interventricular: Movimento: normal  
Espessura: 0,47 cm / normal
- Parede livre: Movimento: normal  
Espessura: 0,47 cm / normal
- Cavidade: Diâmetro diastólico do VE: 2,18cm / normal  
Diâmetro sistólico do VE: 1,21cm / normal
- Fração de encurtamento: 44,57 % / normal
- Fração de ejeção: 0,78 / normal

### VALVAS ATRIOVENTRICULARES:

- Mitral: degenerada e insuficiente.
- Tricúspide: normal em aspecto e movimentação de suas cúspides.

### VALVAS SEMILUNARES:

- Aórtica: normal em aspecto e movimentação de suas válvulas.
- Pulmonar: normal em aspecto e movimentação de suas válvulas.

AORTA (BD transversal): 1,30 cm / normal

ÁTRIO ESQUERDO (BD transversal): 1,65 cm / normal

Relação Átrio Esquerdo / Aorta: 1,27 / normal

VENTRÍCULO DIREITO: normal

ÁTRIO DIREITO: normal

- Pericárdio: normal em aspecto
- Contração Segmentar: normal

### AVALIAÇÃO HEMODINÂMICA E FUNÇÃO DIASTÓLICA

- Fluxo aórtico: Vmáx.: 1,00m/s (grad. Pressão: 4,04mmHg)
- Fluxo pulmonar: Vmáx.: 1,10m/s (grad. Pressão: 4,83mmHg)
- Fluxo mitral: E: 0,64m/s, A = 0,56m/s, relação E/A = 1,13 / normal
- TRIV: 50,17ms, relação E/TRIV = 1,28
- O estudo Doppler mostrou: - fluxo sistólico turbulento no interior do átrio esquerdo - insuficiência da valva mitral de grau discreto.

OBSERVAÇÕES: Apresenta ausência de repercussão em átrio esquerdo.  
O padrão de enchimento do ventrículo esquerdo é compatível com a normalidade.

### CONCLUSÕES:

DEGENERAÇÃO DOS FOLHETOS DA VALVA MITRAL (ENDOCARDIOSE).  
INSUFICIÊNCIA DA VALVA MITRAL DE GRAU DISCRETO.

## UNIDADE BELÉM

Rua Padre Adelino, 1039 - Belém  
São Paulo - SP - CEP 03303-000  
Fones: (11) 2605-1126 / 2606-3209



Unidade Veterinária Especializada

Nº OS: 336359

Animal: Marrie

Data: 03/12/2022

Espécie: Canina

Raça: Yorkshire Terrier

Sexo: Fêmea

Dt. Nasc.: 02/12/2014

8a 0m 1d

Proprietário: Adriana Jesus Da Silva

CPF: 267.720.918-76

Telefone: (11) 99685-6569

Endereço: Rua 21 De Abril Nro: 983 Brás - São Paulo-SP

Requisitante: Letícia Pedrosa CRMV-SP 48337

Clínica: Anclivepa (Zona Leste)

## ECODOPPLERCARDIOGRAFIA

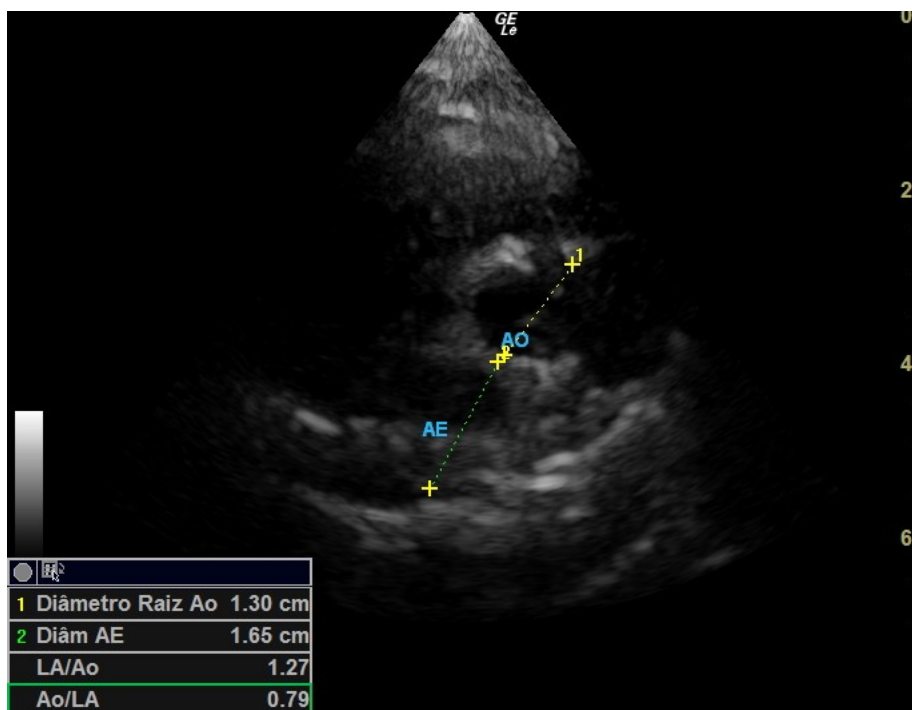
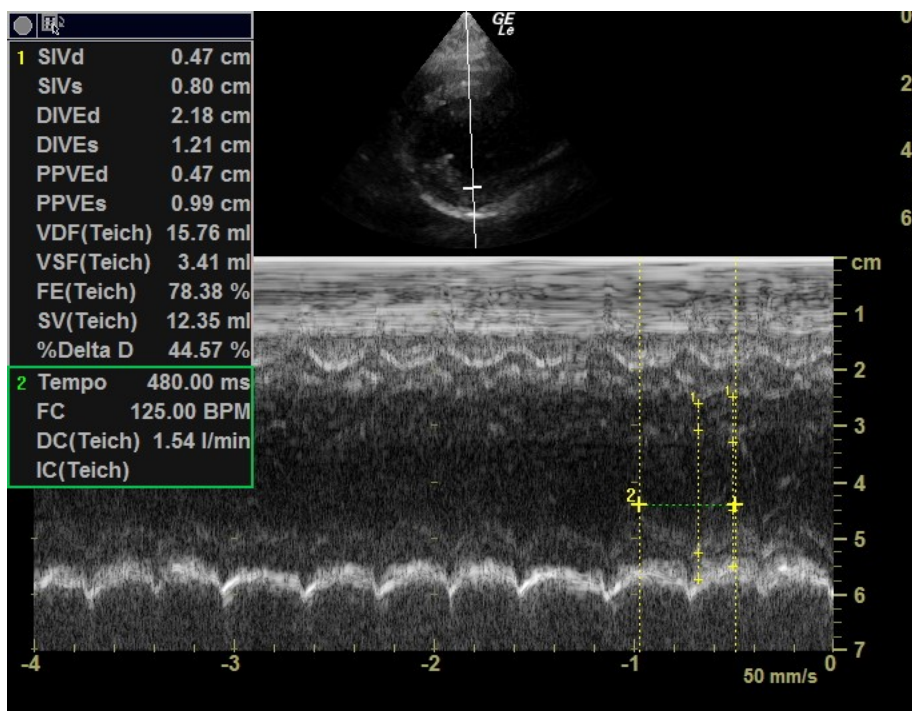

## UNIDADE BELÉM

Rua Padre Adelino, 1039 - Belém

São Paulo - SP - CEP 03303-000

Fones: (11) 2605-1126 / 2606-3209



Unidade Veterinária Especializada

Nº OS: 336359

Animal: Marrie

Data: 03/12/2022

Espécie: Canina

Raça: Yorkshire Terrier

Sexo: Fêmea Dt. Nasc.: 02/12/2014

8a 0m 1d

CPF: 267.720.918-76

Telefone: (11) 99685-6569

Proprietário: Adriana Jesus Da Silva

Endereço: Rua 21 De Abril Nro: 983 Brás - São Paulo-SP

Requisitante: Letícia Pedrosa CRMV-SP 48337

Clínica: Anclivepa (Zona Leste)

## ECODOPPLERCARDIOGRAFIA

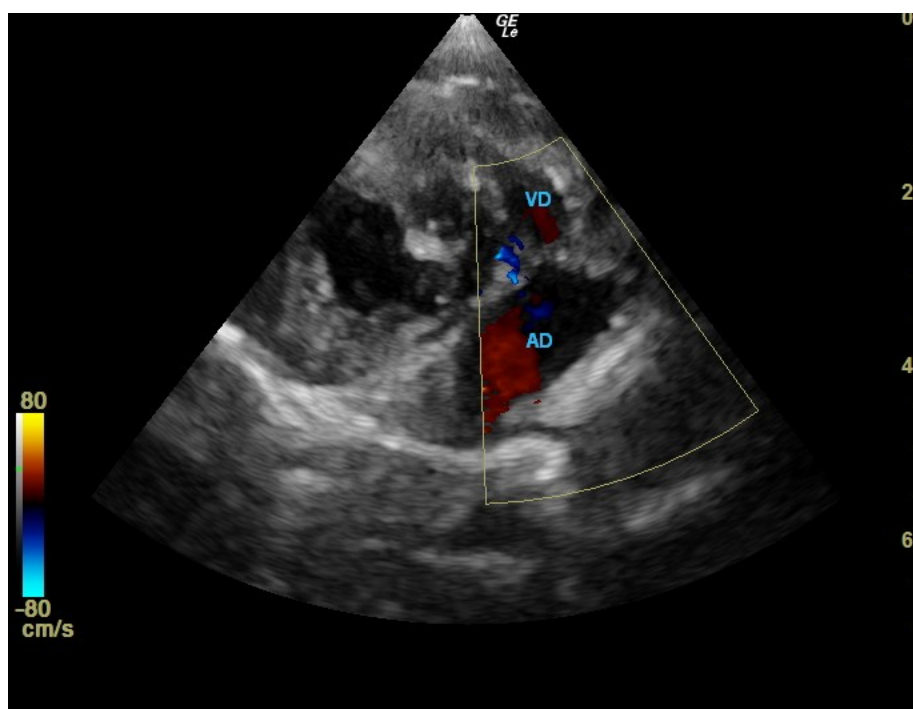
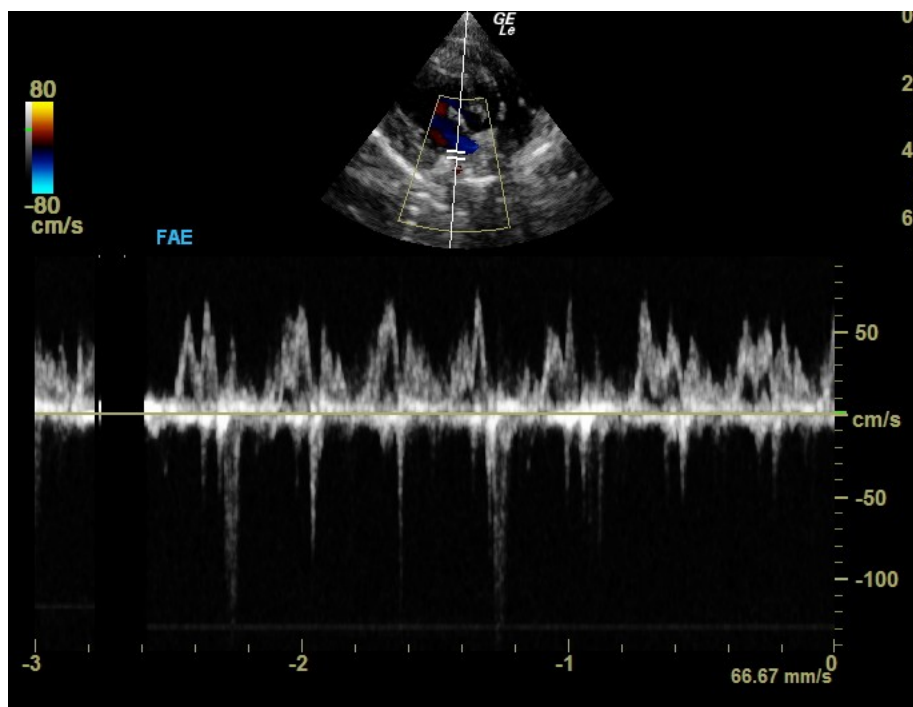

## UNIDADE BELÉM

Rua Padre Adelino, 1039 - Belém

São Paulo - SP - CEP 03303-000

Fones: (11) 2605-1126 / 2606-3209



Unidade Veterinária Especializada

Nº OS: 336359

Animal: Marrie

Data: 03/12/2022

Espécie: Canina

Raça: Yorkshire Terrier

Sexo: Fêmea

Dt. Nasc.: 02/12/2014

8a 0m 1d

CPF: 267.720.918-76

Telefone: (11) 99685-6569

Proprietário: Adriana Jesus Da Silva

Endereço: Rua 21 De Abril Nro: 983 Brás - São Paulo-SP

Requisitante: Letícia Pedrosa CRMV-SP 48337

Clínica: Anclivepa (Zona Leste)

## ECODOPPLERCARDIOGRAFIA

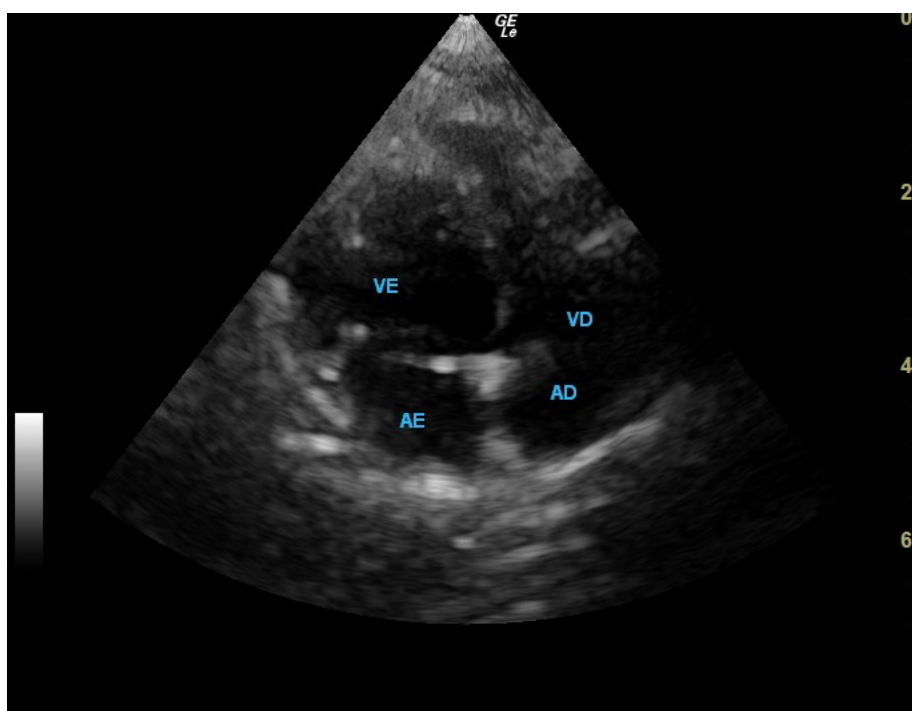
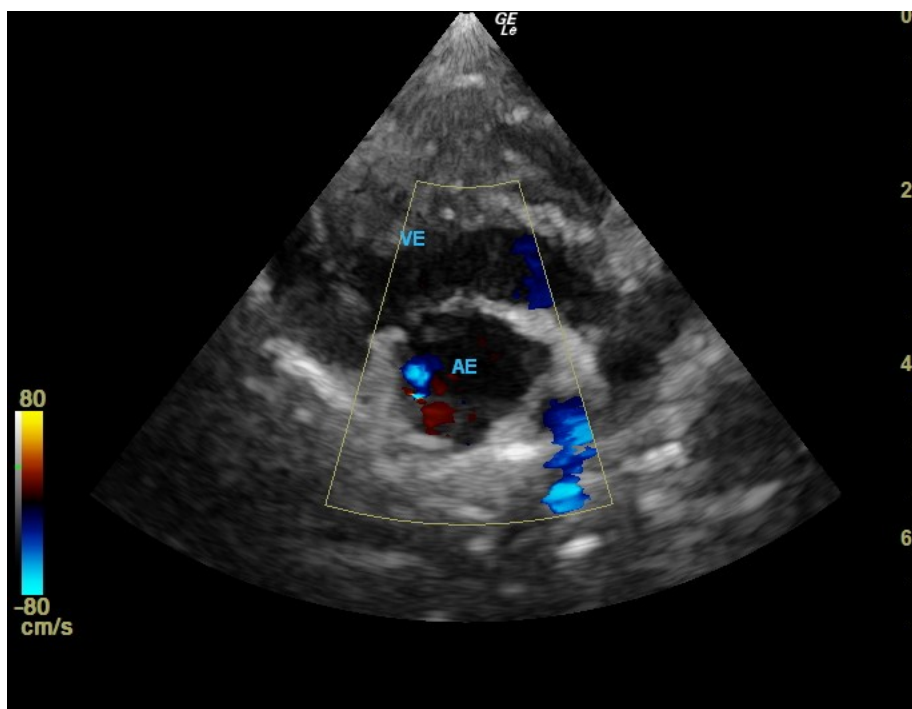

## UNIDADE BELÉM

Rua Padre Adelino, 1039 - Belém

São Paulo - SP - CEP 03303-000

Fones: (11) 2605-1126 / 2606-3209



Unidade Veterinária Especializada

Nº OS: 336359

Animal: Marrie

Data: 03/12/2022

Espécie: Canina

Raça: Yorkshire Terrier

Sexo: Fêmea Dt. Nasc.: 02/12/2014

8a 0m 1d

Proprietário: Adriana Jesus Da Silva

CPF: 267.720.918-76

Telefone: (11) 99685-6569

Endereço: Rua 21 De Abril Nro: 983 Brás - São Paulo-SP

Requisitante: Letícia Pedrosa CRMV-SP 48337

Clínica: Anclivepa (Zona Leste)

## ECODOPPLERCARDIOGRAFIA

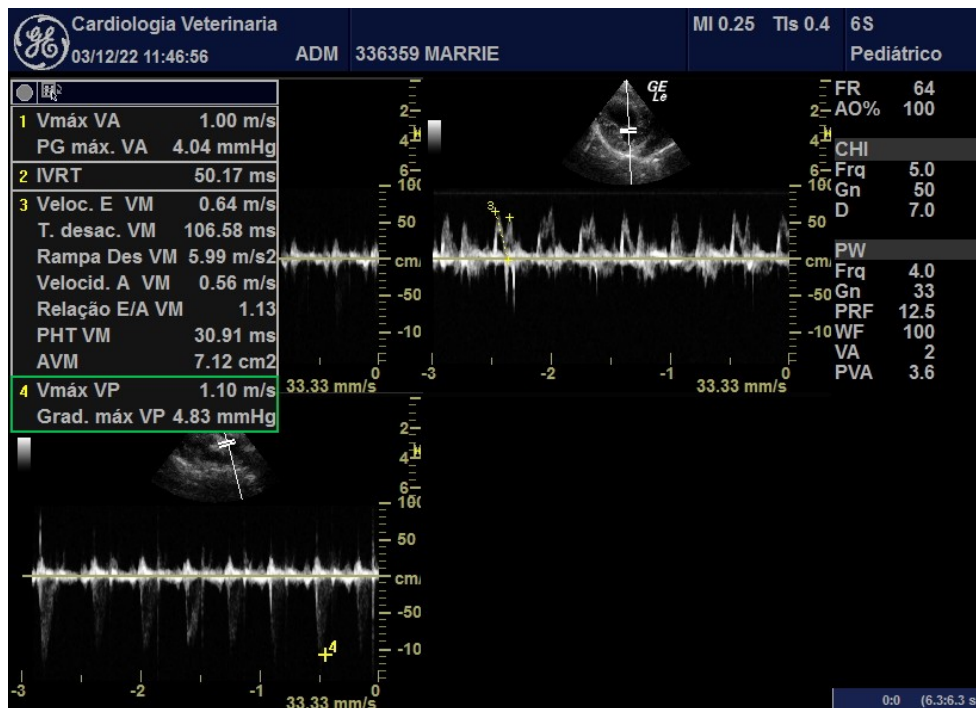

Assinado eletronicamente por:  
DANILO TIAGO DE ABREU - CRMV-SP 36070

## UNIDADE BELÉM

Rua Padre Adelino, 1039 - Belém  
São Paulo - SP - CEP 03303-000  
Fones: (11) 2605-1126 / 2606-3209