



HOSPITAL VETERINÁRIO DA ANCLIVEPA-SP

DATA: 30/12/2022

PACIENTE: AMORA/ ANSELMO (492311)

RELATÓRIO ULTRASSONOGRÁFICO

Bexiga: em topografia habitual com moderada distensão, conteúdo anecoico sem debris sem sedimentos, paredes normoespessas, uretral caudal preservada.

Rins e Ureteres: em topografia habitual (RD 3,5cm / RE 3,3cm), parênquima homogêneo normoecóico, distinção e proporção cortico medular mantida. Ausência de mineralizações. Ureteres não caracterizados.

Baço: em topografia habitual, contornos definidos, dimensões mantidas, parênquima homogêneo normoecóico, vasos preservados.

Fígado: Em topografia habitual, com volume preservado, parênquima homogêneo normoecóico, contornos definidos, bordos afilados. Vasos preservados. Ductos intra-hepáticos não caracterizados.

Vesícula biliar: repleção leve preenchida por conteúdo anecóico sem sedimentos. Paredes normoespessas, regulares. Ducto biliar não caracterizado.

Sistema gastrointestinal:

Estômago: em topografia habitual, dilatado por conteúdo padrão líquido, camada mucosa hiperecótica espessa (0,49cm), estratificação com leve perda, hipomotilidade. Píloro não caracterizado.

Pâncreas: não caracterizado.

Alças intestinais: todos os segmentos intestinais avaliados possuem leve corrugamento das mucosas, paredes levemente espessadas, conteúdo luminal ora pastoso ora mucoide / líquido. Motilidade diminuída. Na região de junção íleo cólica há espessamento da parede e hiperplasia de todo o segmento com áreas de proliferação tecidual.

Duodeno: 0,40cm

Jejuno: 0,35cm

Colón: 0,37cm

Junção íleo ceco cólica: 0,51cm a 0,68cm

Observações:

Ausência de líquido livre

Linfonodos não caracterizados.



Dra. PAULA NOGUEIRA CUNHA
MV CLINICA GERAL - APERFEIÇOAMENTO ULTRA-SONOGRAFIA
CRMV 13618-SP
CPF 122.038.818-10

IMPRESSÃO ULTRASSONOGRÁFICA:

Gastrite

Enterite em vários segmentos intestinais.

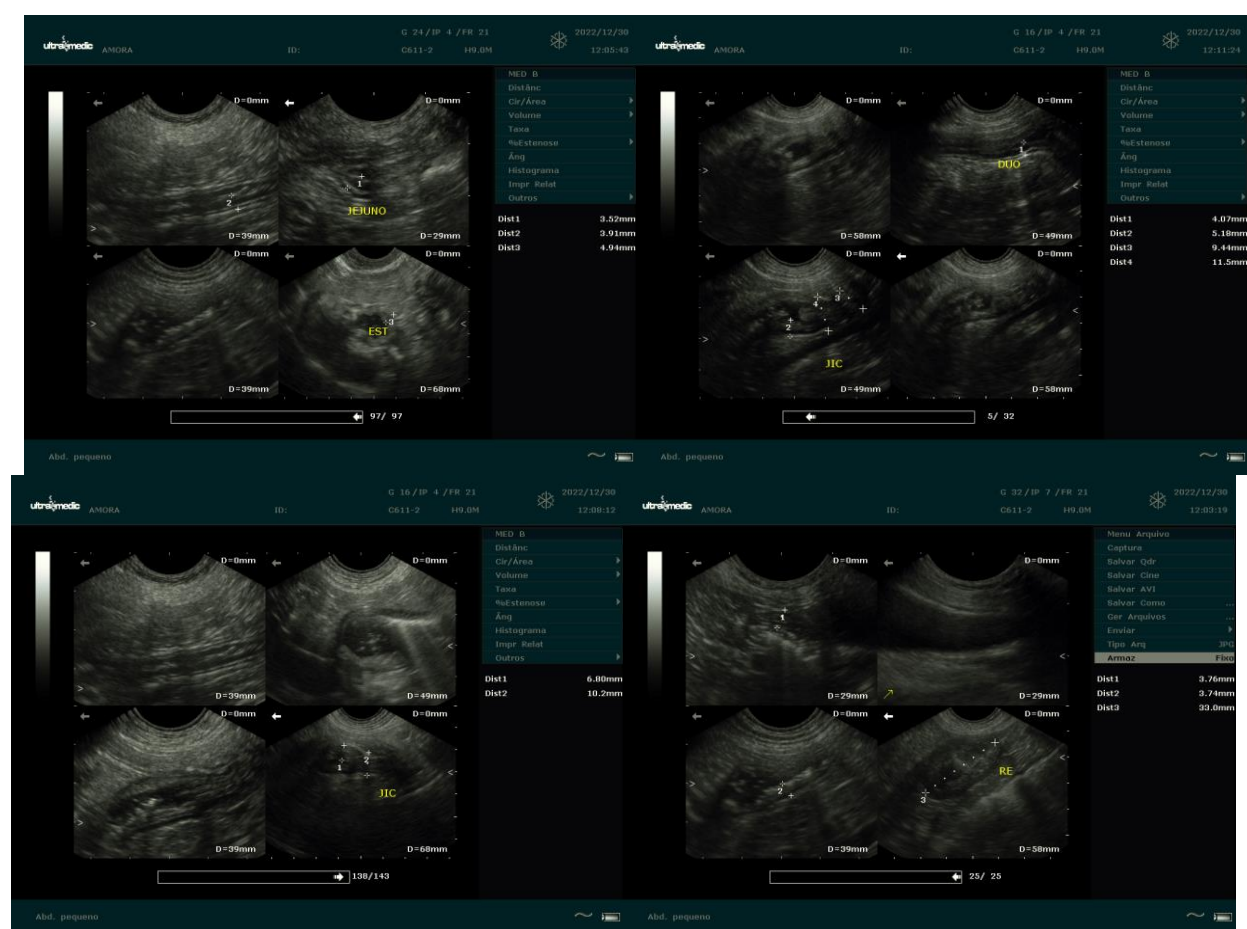
Hiperplasia e espessamento da região de junção íleo ceco cólica a esclarecer.



Dra. PAULA NOGUEIRA CUNHA
 MV CLINICA GERAL - APERFEIÇOAMENTO ULTRA-SONOGRAFIA
 CRMV 13618-SP
 CPF 122.038.818-10