



MEDICINA DIAGNÓSTICA

Nº OS: 4176

Animal: Jubileu

Data: 13/12/2022

Espécie: Felina

Raça: Srd Felino

Sexo: Macho

Dt. Nasc.: 12/12/2013

9a 0m 1d

Proprietário: Andreia Paula Abate

Requisitante: Rosemeire Lima Figueiredo CRMV-SP 47975

Clínica: Three Vets Clínica Veterinária

GLOBULINA

Valores de Referência

GLOBULINA..... 3,47 g/dl

2,6 a 5,10 (g/dL)

Assinado eletronicamente por: em 13/12/2022 15:10:57
DANIELA GABRIEL REGGIANI - CRMV-SP 37.862

PROTEINA SERICA

Material...: SORO

Equipamento: Bioplus

Valores de Referência

Resultado..... 7,00

5,4 A 7,8 g/dL

Assinado eletronicamente por: em 13/12/2022 15:10:57
DANIELA GABRIEL REGGIANI - CRMV-SP 37.862



Nº OS: 4176

Animal: Jubileu

Data: 13/12/2022

Espécie: Felina

Raça: Srd Felino

Sexo: Macho

Dt. Nasc.: 12/12/2013

9a 0m 1d

Proprietário: Andreia Paula Abate

Requisitante: Rosemeire Lima Figueiredo CRMV-SP 47975

Clínica: Three Vets Clínica Veterinária

HEMOGRAMA COMPLETO

Material...: SANGUE COM E.D.T.A.

Metodologia: MICROSCOPIA DIRETA

Equipamento: GT Count 3000 Vet

Vlr Ref. Absoluto

Vlr Ref. Relativo

Eritrograma

Eritrócitos.....	7,6 milhões/mm ³		5,0 A 10,0 milhões/mm ³
Hemoglobina.....	12,3 g/dl		8,0 A 15,0 g/dl
Hematócrito.....	40 %		24 A 45%
V.c.m.....	52,63 u ³		39 A 55 u ³
H.c.m.....	16,18 pg		12,5 A 17,5 pg
C.h.c.m.....	30,75 g/dl		30 A 36 g/dl
Proteína total.....	7,80		6,0 A 8,0 g/dl
Observações serie vermelha....	MORFOLOGIA CELULAR NORMAL		

Leucograma

Leucócitos.....	12,80 mil/mm ³		5,5 A 19,5 mil/mm ³
Mielócitos.....	0,00 %	0 /mm ³	
Metamielócitos.....	0,00 %	0 /mm ³	
Bastonetes.....	0,00 %	0 µL	0 a 300 µL
Segmentados.....	81,00 %	10368 µL	1925 a 14625 µL
Eosinófilos.....	2,00 %	256 µL	110 a 2340 µL
Basófilos.....	0,00 %	0 µL	0 a 195 µL
Linfócitos típicos.....	13,00 %	1664 µL	1100 a 10750 µL
Linfócitos atípicos.....	0,00 %	0 /mm ³	
Monócitos.....	4,00 %	512 µL	55 a 780 µL
Outros (*).....	0,00 %	0 /mm ³	
Observações serie branca.....	MORFOLOGIA CELULAR NORMAL		
Contagem plaquetária.....	321 mil/mm ³		300 a 800 mil/mm ³
Avaliação plaquetária.....	PLAQUETA NORMAL EM MORFOLOGIA		

Assinado eletronicamente por: em 13/12/2022 15:10:57
DANIELA GABRIEL REGGIANI - CRMV-SP 37.862**ALBUMINA**

Material...: SORO

Equipamento: Bioplus

Valores de Referência

Resultado.....	3,53	2,1 A 3,9 g/dL
----------------	------	----------------

Assinado eletronicamente por: em 13/12/2022 15:10:57
DANIELA GABRIEL REGGIANI - CRMV-SP 37.862



MEDICINA DIAGNÓSTICA

Nº OS: 4176

Animal: Jubileu

Data: 13/12/2022

Espécie: Felina

Raça: Srd Felino

Sexo: Macho

Dt. Nasc.: 12/12/2013

9a 0m 1d

Proprietário: Andreia Paula Abate

Requisitante: Rosemeire Lima Figueiredo CRMV-SP 47975

Clínica: Three Vets Clínica Veterinária

CREATININA

Material...: SORO OU PLASMA

Equipamento: Bioplus

Valores de Referência

Resultado..... 1,81

0,6 a 1,8 mg/dl

Assinado eletronicamente por: em 13/12/2022 15:10:57
DANIELA GABRIEL REGGIANI - CRMV-SP 37.862

FOSFATASE ALCALINA

Material...: SORO SANGUÍNEO

Equipamento: Bioplus

Valores de Referência

Resultado..... 82,92

4,0 a 81,0 U.I./L

Assinado eletronicamente por: em 13/12/2022 15:10:57
DANIELA GABRIEL REGGIANI - CRMV-SP 37.862

GAMA-GLUTAMIL TRANSFERASE (GGT)

Material...: SORO SANGUÍNEO

Equipamento: Bioplus

Valores de Referência

Resultado..... 2,55

1,3 A 5,3 U.I./L

Assinado eletronicamente por: em 13/12/2022 15:10:57
DANIELA GABRIEL REGGIANI - CRMV-SP 37.862

GLICOSE

Material...: SORO OU SANGUE FLUORETADO

Equipamento: Bioplus

Valores de Referência

Resultado..... 118,20

60,0 a 132,0 mg/dl

Assinado eletronicamente por: em 13/12/2022 15:10:57
DANIELA GABRIEL REGGIANI - CRMV-SP 37.862

ALT (T.G.P.)

Material...: SORO OU PLASMA

Equipamento: Bioplus

Valores de Referência

Resultado..... 148,40

6,0 a 83,0 U.I./L

Av. Francisco Falconi, 618 - Jardim Avelino
São Paulo, SP - CEP: 03227-000 - Telefone: (11) 2346-6042 | (11) 2346-2709
www.voxvet.com.br | contato@voxvet.com.br



voxvetmedicinadiagnostica



voxvet



MEDICINA DIAGNÓSTICA

Nº OS: 4176

Animal: Jubileu

Data: 13/12/2022

Espécie: Felina

Raça: Srd Felino

Sexo: Macho

Dt. Nasc.: 12/12/2013

9a 0m 1d

Proprietário: Andreia Paula Abate

Requisitante: Rosemeire Lima Figueiredo CRMV-SP 47975

Clínica: Three Vets Clínica Veterinária

ALT (T.G.P.)

Material...: SORO OU PLASMA

Equipamento: Bioplus

Valores de Referência

Assinado eletronicamente por: em 13/12/2022 15:10:57
DANIELA GABRIEL REGGIANI - CRMV-SP 37.862

TRIGLICERIDES

Material...: SORO SANGUÍNEO

Equipamento: Bioplus

Valores de Referência

Resultado..... 63,00

10 a 150 mg/dl

Assinado eletronicamente por: em 13/12/2022 15:10:57
DANIELA GABRIEL REGGIANI - CRMV-SP 37.862

UREIA

Material...: SORO OU PLASMA

Equipamento: Bioplus

Valores de Referência

Resultado..... 64,20

10,0 a 56,0 mg/dl

Assinado eletronicamente por: em 13/12/2022 15:10:57
DANIELA GABRIEL REGGIANI - CRMV-SP 37.862



Nº OS: 4176

Animal: Jubileu

Data: 13/12/2022

Espécie: Felina

Raça: Srd Felino

Sexo: Macho

Dt. Nasc.: 12/12/2013

9a 0m 1d

Proprietário: Andreia Paula Abate

Requisitante: Rosemeire Lima Figueiredo CRMV-SP 47975

Clínica: Three Vets Clínica Veterinária

ULTRASSOM

LAUDO ULTRA-SONOGRAFICO

Fígado de dimensões discretamente aumentadas, contornos regulares, ecotextura homogênea e ecogenicidade ligeiramente elevada. Infiltrado adiposo? Hepatopatia? Endocrinopatia?
Arquitetura vascular preservada.

Vesícula biliar repleta, conteúdo anecogênico homogêneo, contorno regular e parede fina.
Não foram observadas alterações significativas em vias biliares.

Estômago vazio, parede normoespessada (cerca de 0,22 cm) e características em camadas preservadas nos segmentos passíveis de avaliação.

Alças intestinais de distribuição habitual, conteúdo mucoide/gasoso/fecal, parede de espessura e estratificação de camadas preservadas (duodeno: 0,15 cm, jejuno: 0,17 cm e cólon: 0,13 cm), apresentando atividade peristáltica evolutiva.

Baço de dimensões preservadas, contornos regulares, ecotextura homogênea e ecogenicidade habitual. Vasos esplênicos com calibre e trajeto preservados.

Rins tópicos, dimensões normais (RE 3,93 cm e RD 3,84 cm em maior eixo), contornos regulares, menor definição da relação e delimitação corticomedular, ecogenicidade elevada das corticais renais, sem evidências de dilatação de pelvis.

Glândulas adrenais de dimensões normais (AE: 1,04 cm x 0,40 cm e AD: 0,87 cm x 0,37 cm - corte longitudinal) (comprimento x polo caudal), contornos regulares, ecotextura homogênea e ecogenicidade habitual.

Pâncreas parcialmente visibilizado em decorrência da interposição gasosa enterocólica em sua topografia, contudo, lobo esquerdo de dimensões preservadas (0,64 cm de espessura), contornos regulares, parênquima homogêneo e ecogenicidade habitual.

Bexiga pouco repleta (prejudicando adequada avaliação), conteúdo anecogênico com discretas partículas ecogênicas em suspensão (sedimentos/celularidade), além de algumas estruturas hiperecogênicas, aglomeradas/sobrepostas (impossibilitando quantificação), produtoras de sombreamento acústico posterior, as maiores medindo cerca de 0,82 cm/0,74 cm (cálculos), parede discretamente espessa e levemente irregular (até 0,47 cm - aspectos podem estar relacionados à cistite).

Nota-se leve aumento da ecogenicidade ao redor da bexiga urinária - processo inflamatório.

Próstata não caracterizada - provável localização intrapélvica. Paciente orquiectomizado.

Sem evidências de linfonodomegalia ou líquido livre em cavidade abdominal.

Aorta abdominal e veia cava caudal caracterizados apenas parcialmente (devido à interposição gasosa enterocólica), com aspecto ultrassonográfico habitual nos locais acessíveis ao método.



Nº OS: 4176

Animal: Jubileu

Data: 13/12/2022

Espécie: Felina

Raça: Srd Felino

Sexo: Macho

Dt. Nasc.: 12/12/2013

9a 0m 1d

Proprietário: Andreia Paula Abate

Requisitante: Rosemeire Lima Figueiredo CRMV-SP 47975

Clínica: Three Vets Clínica Veterinária

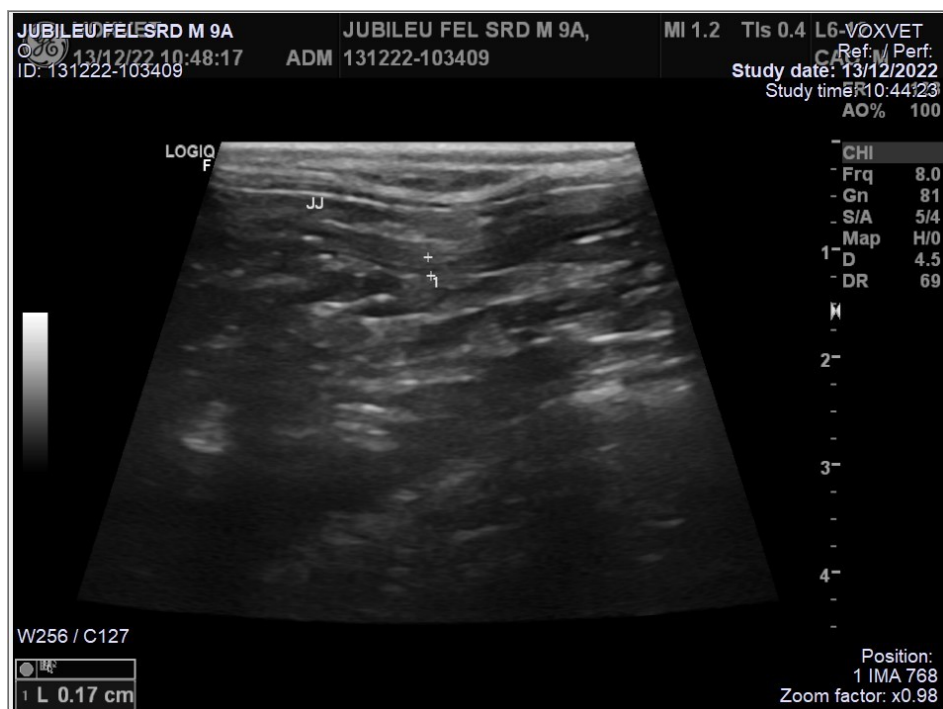
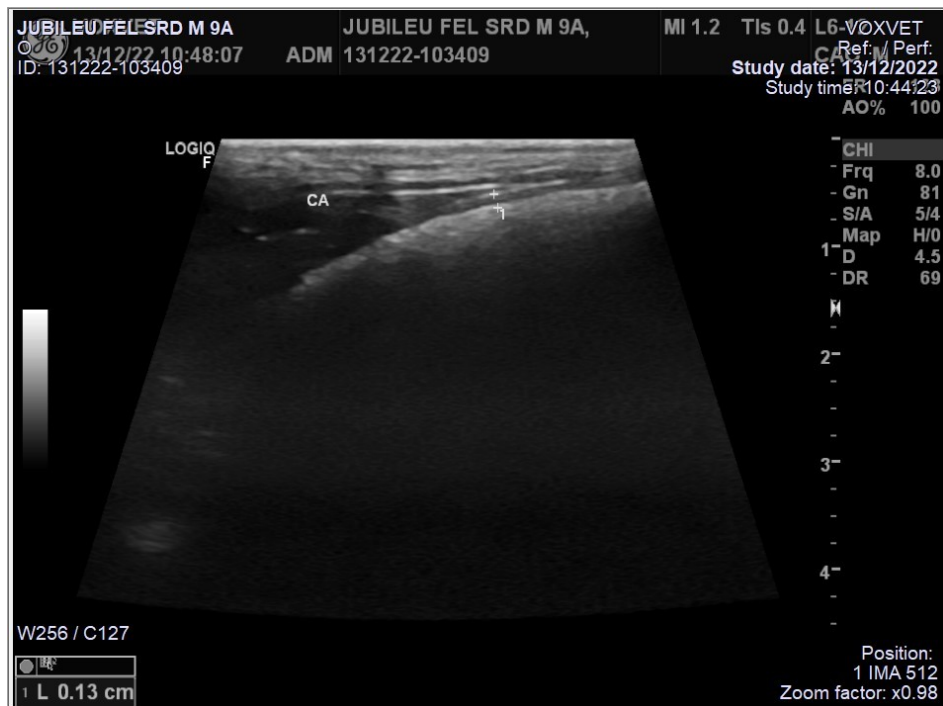
ULTRASSOM

Nº OS: 4176

Animal: Jubileu

Data: 13/12/2022

Espécie: Felina

Raça: Srd Felino

Sexo: Macho

Dt. Nasc.: 12/12/2013

9a 0m 1d

Proprietário: Andreia Paula Abate

Requisitante: Rosemeire Lima Figueiredo CRMV-SP 47975

Clínica: Three Vets Clínica Veterinária

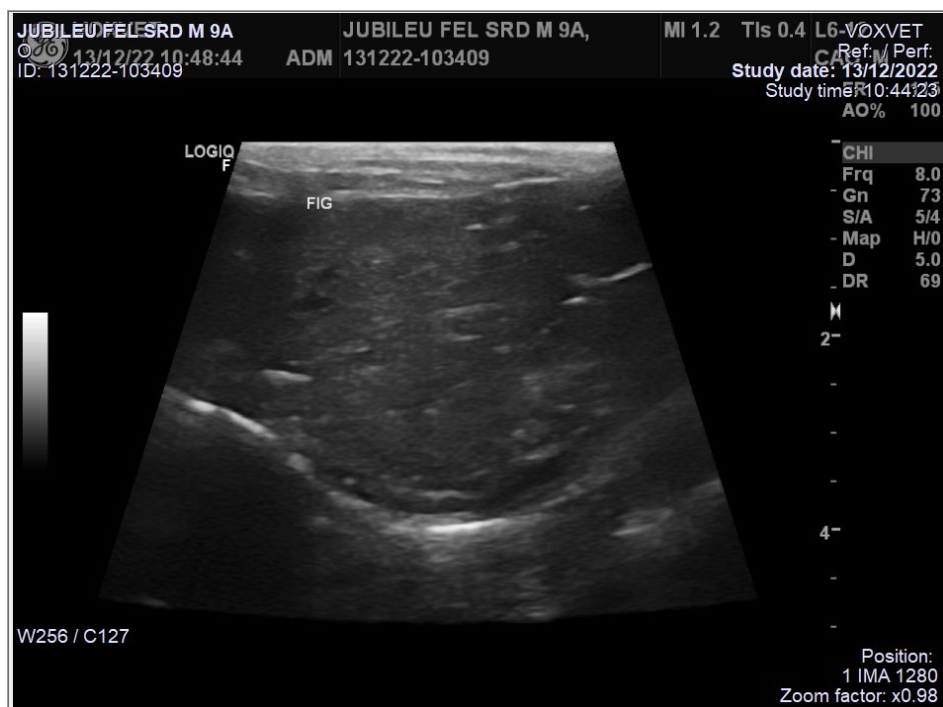
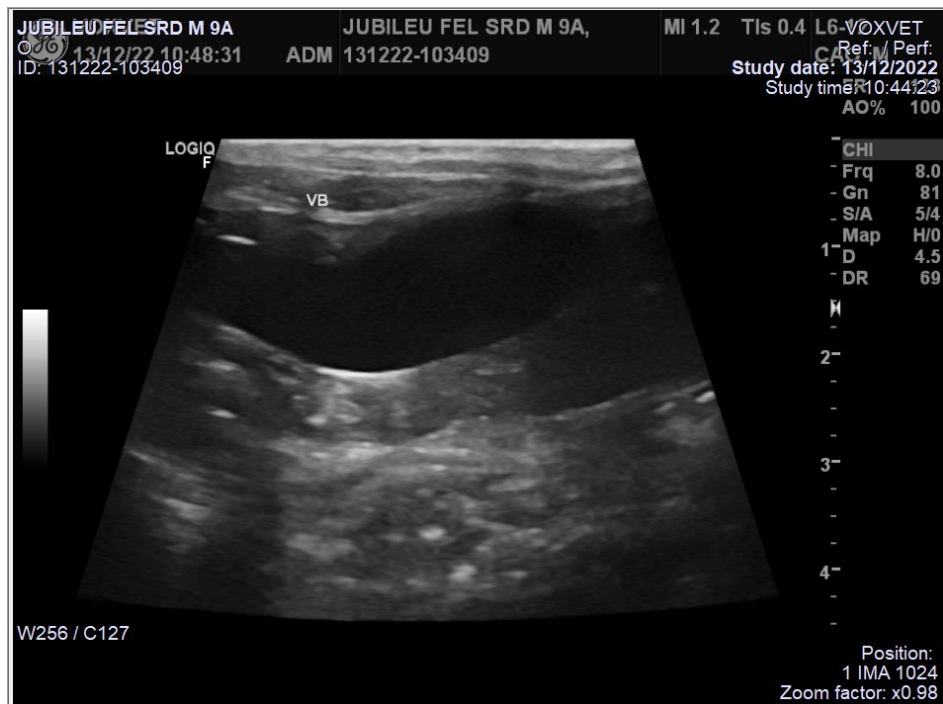
ULTRASSOM

Nº OS: 4176

Animal: Jubileu

Data: 13/12/2022

Espécie: Felina

Raça: Srd Felino

Sexo: Macho

Dt. Nasc.: 12/12/2013

9a 0m 1d

Proprietário: Andreia Paula Abate

Requisitante: Rosemeire Lima Figueiredo CRMV-SP 47975

Clínica: Three Vets Clínica Veterinária

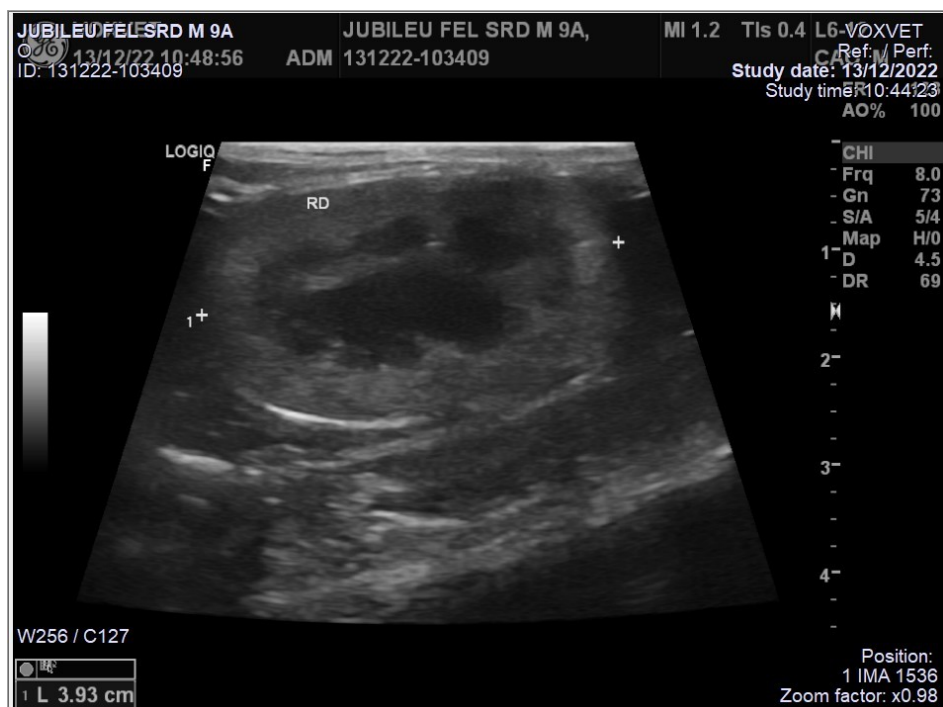
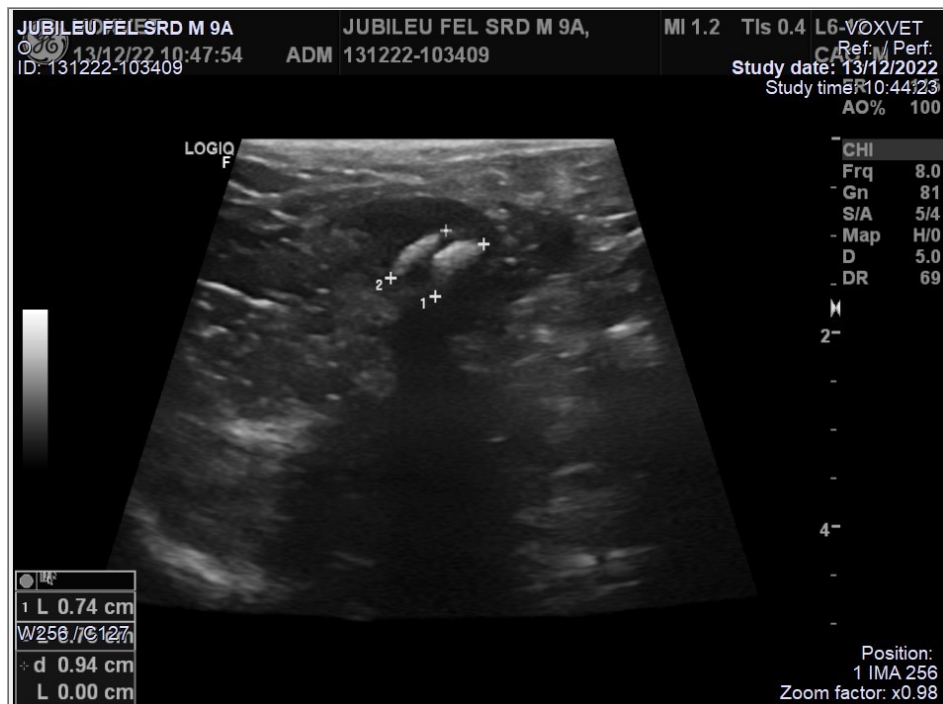
ULTRASSOM

Nº OS: 4176

Animal: Jubileu

Data: 13/12/2022

Espécie: Felina

Raça: Srd Felino

Sexo: Macho

Dt. Nasc.: 12/12/2013

9a 0m 1d

Proprietário: Andreia Paula Abate

Requisitante: Rosemeire Lima Figueiredo CRMV-SP 47975

Clínica: Three Vets Clínica Veterinária

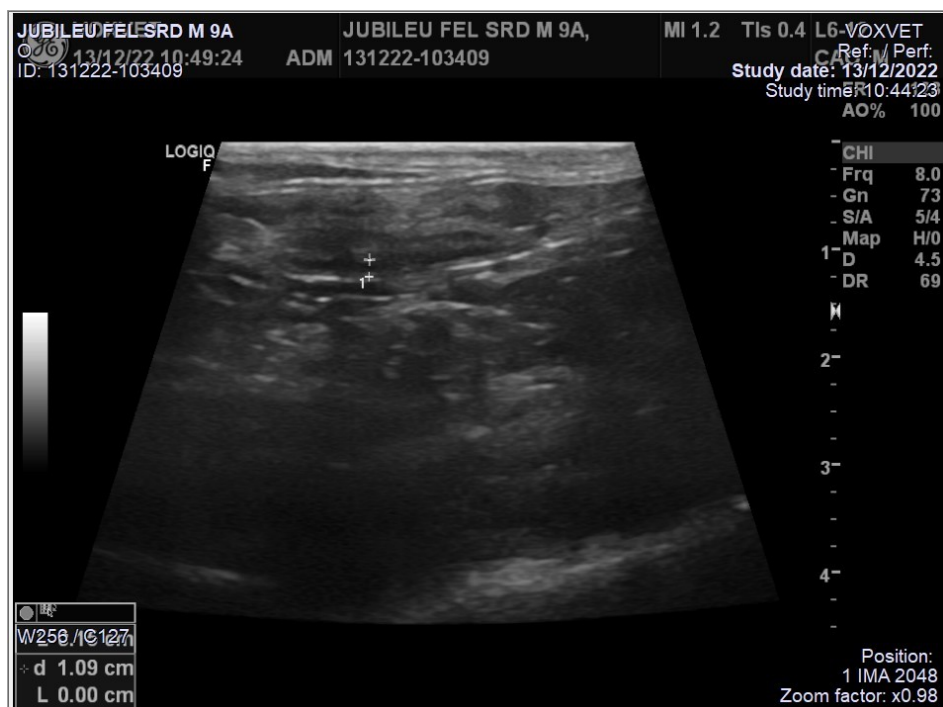
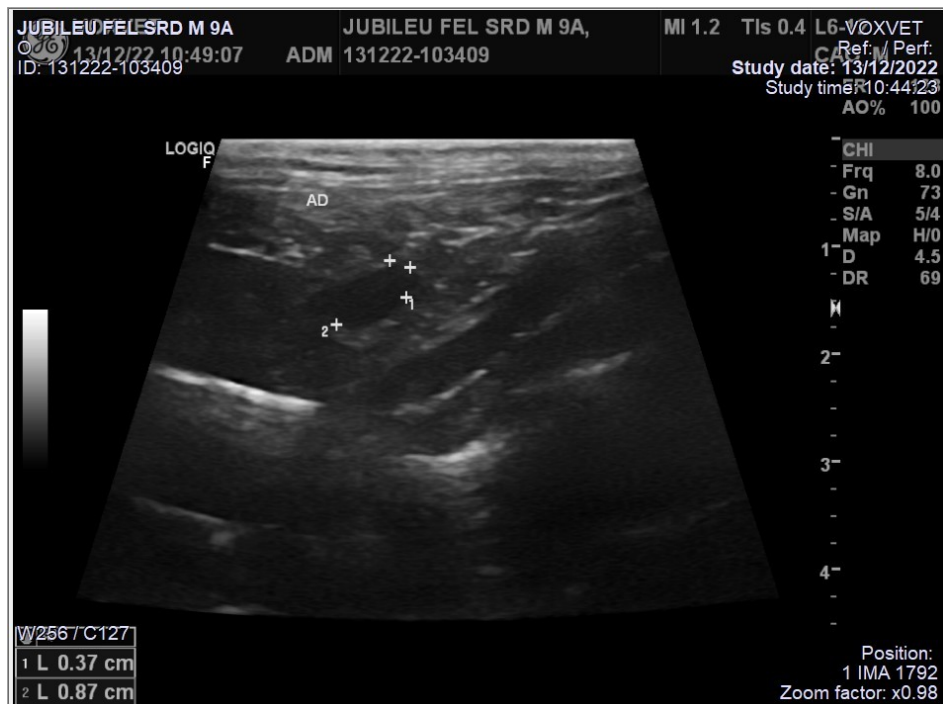
ULTRASSOM

Nº OS: 4176

Animal: Jubileu

Data: 13/12/2022

Espécie: Felina

Raça: Srd Felino

Sexo: Macho

Dt. Nasc.: 12/12/2013

9a 0m 1d

Proprietário: Andreia Paula Abate

Requisitante: Rosemeire Lima Figueiredo CRMV-SP 47975

Clínica: Three Vets Clínica Veterinária

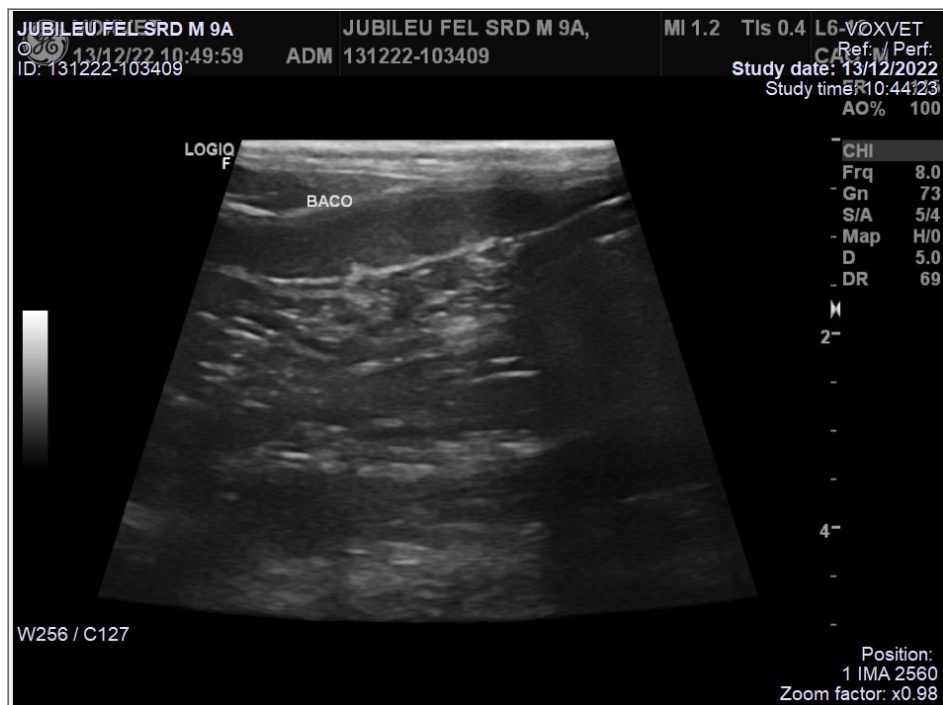
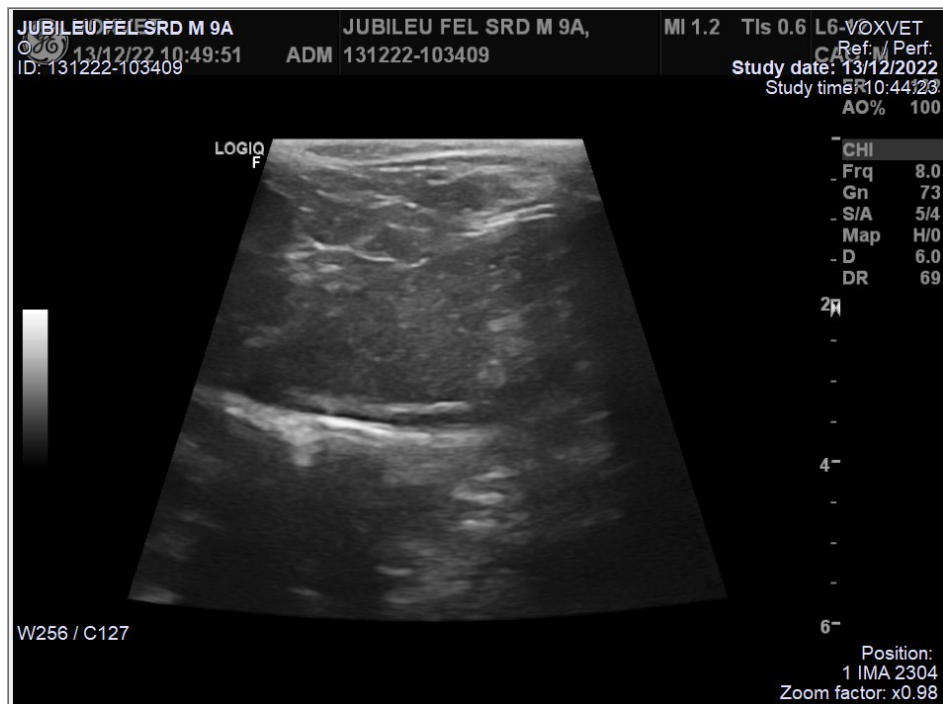
ULTRASSOM

Nº OS: 4176

Animal: Jubileu

Data: 13/12/2022

Espécie: Felina

Raça: Srd Felino

Sexo: Macho

Dt. Nasc.: 12/12/2013

9a 0m 1d

Proprietário: Andreia Paula Abate

Requisitante: Rosemeire Lima Figueiredo CRMV-SP 47975

Clínica: Three Vets Clínica Veterinária

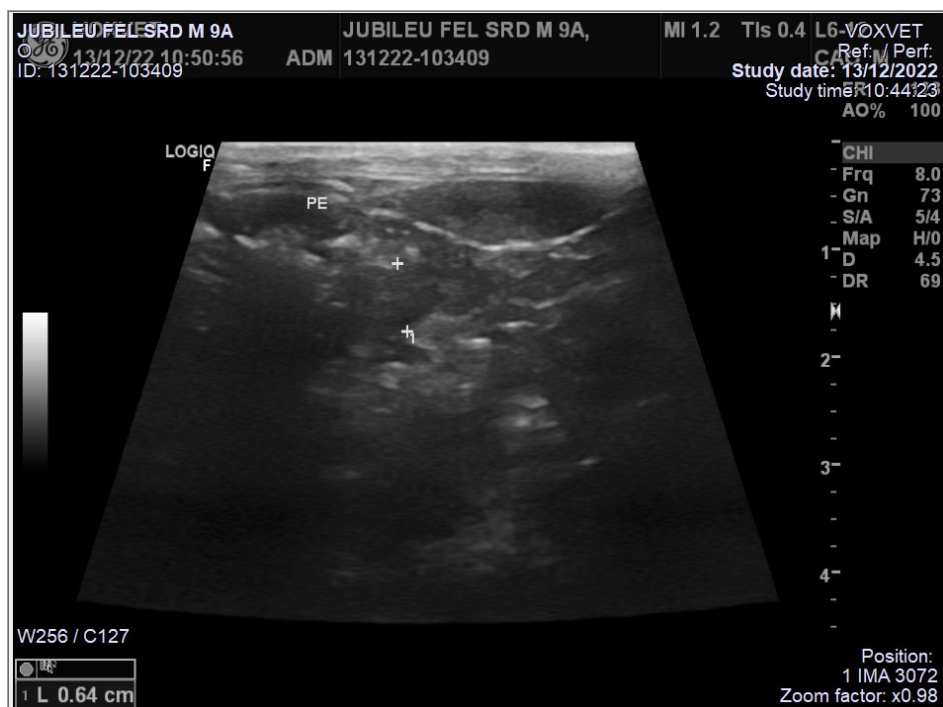
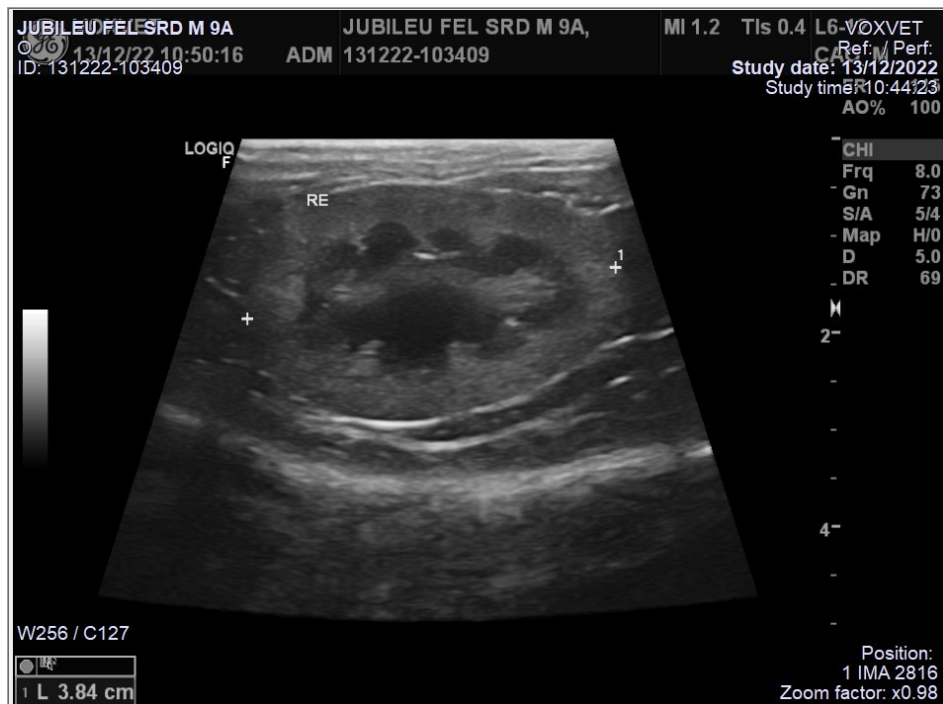
ULTRASSOM

Nº OS: 4176

Animal: Jubileu

Data: 13/12/2022

Espécie: Felina

Raça: Srd Felino

Sexo: Macho

Dt. Nasc.: 12/12/2013

9a 0m 1d

Proprietário: Andreia Paula Abate

Requisitante: Rosemeire Lima Figueiredo CRMV-SP 47975

Clínica: Three Vets Clínica Veterinária

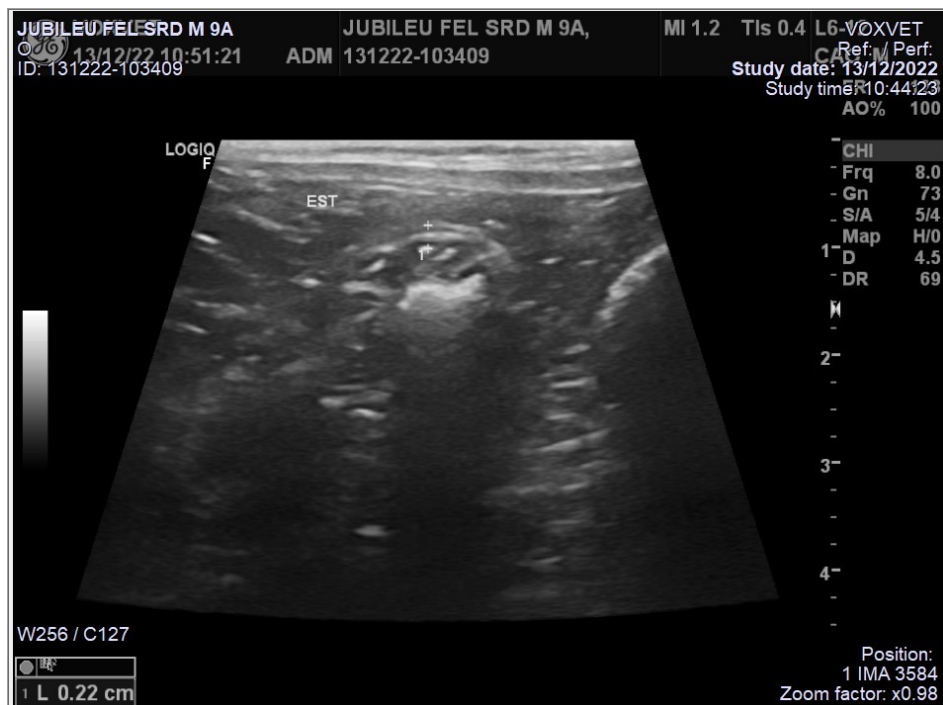
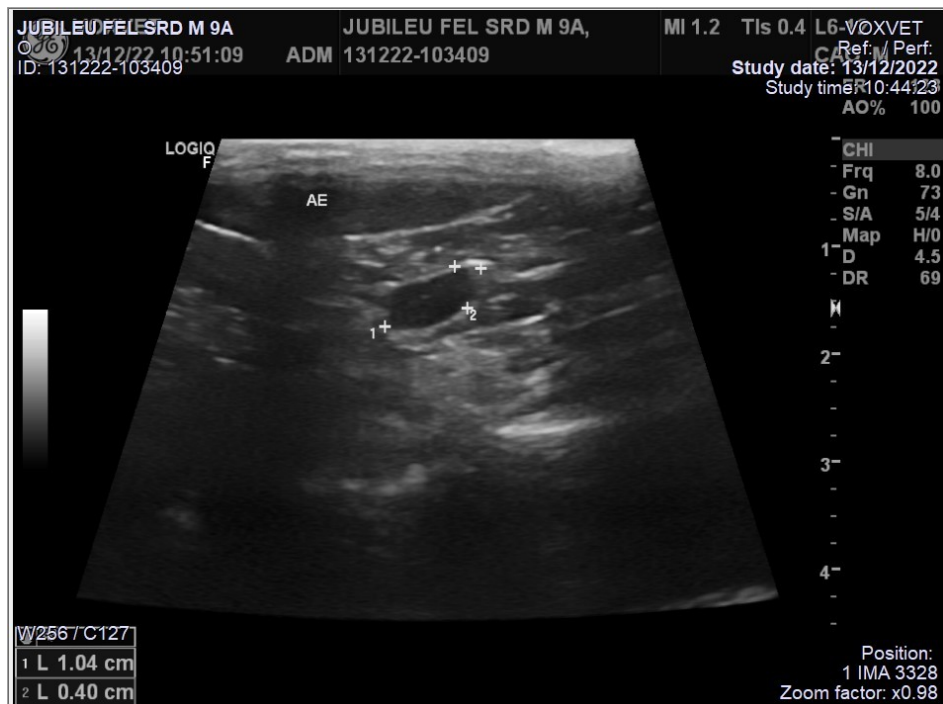
ULTRASSOM

Nº OS: 4176

Animal: Jubileu

Data: 13/12/2022

Espécie: Felina

Raça: Srd Felino

Sexo: Macho

Dt. Nasc.: 12/12/2013

9a 0m 1d

Proprietário: Andreia Paula Abate

Requisitante: Rosemeire Lima Figueiredo CRMV-SP 47975

Clínica: Three Vets Clínica Veterinária

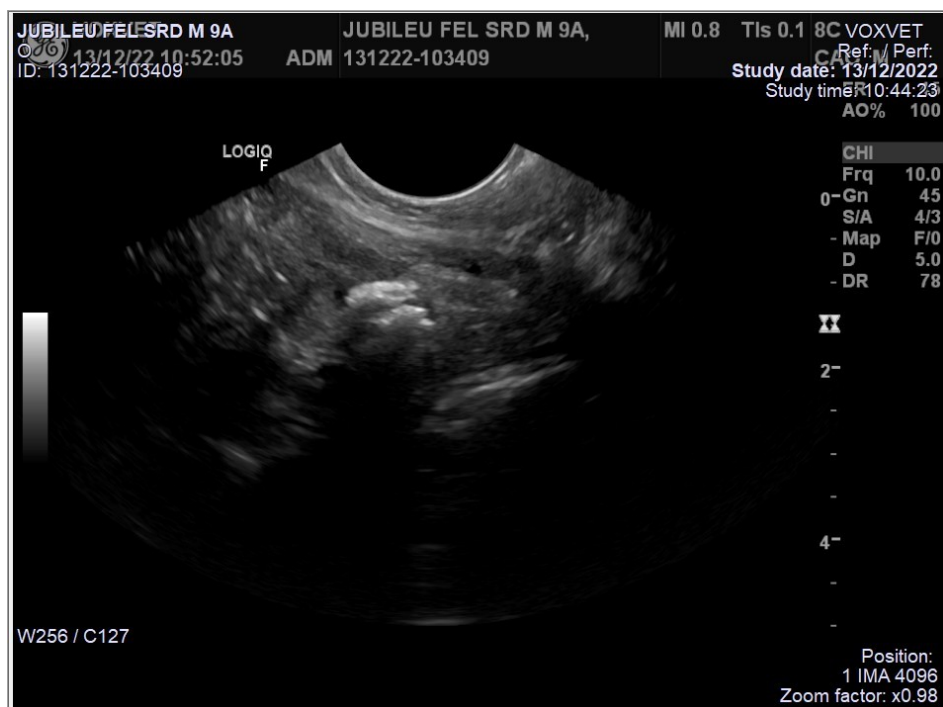
ULTRASSOM

Nº OS: 4176

Animal: Jubileu

Data: 13/12/2022

Espécie: Felina

Raça: Srd Felino

Sexo: Macho

Dt. Nasc.: 12/12/2013

9a 0m 1d

Proprietário: Andreia Paula Abate

Requisitante: Rosemeire Lima Figueiredo CRMV-SP 47975

Clínica: Three Vets Clínica Veterinária

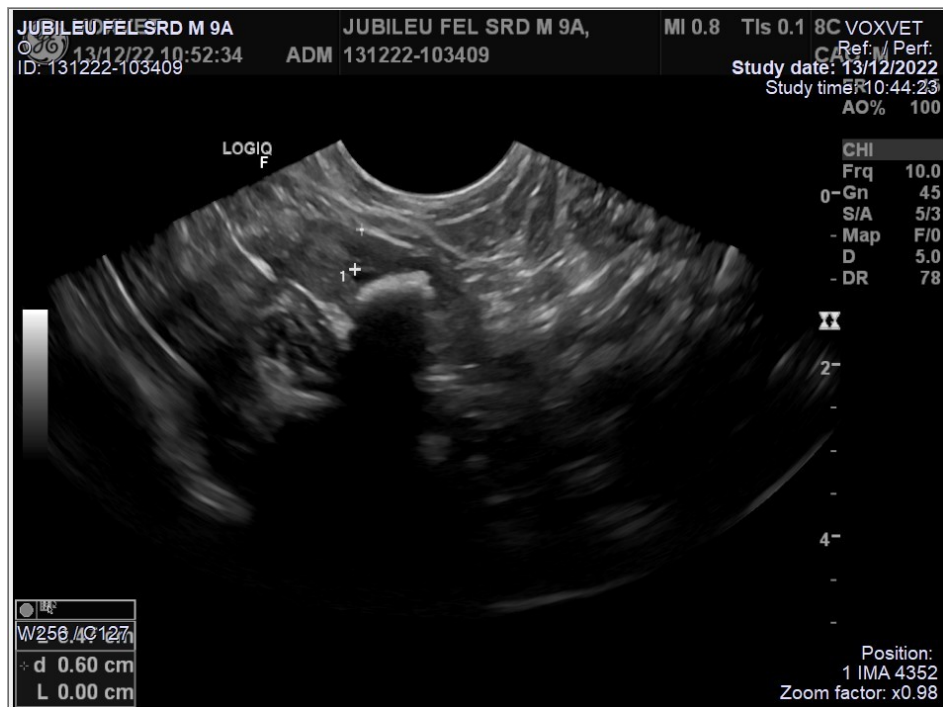
ULTRASSOM

Assinado eletronicamente por: em 13/12/2022 10:09:29
JAQUELINE DA SILVA NICOLAU - CRMV-SP 40.224

