



HOSPITAL VETERINÁRIO DA ANCLIVEPA-SP

DATA: 22/03/2023

PACIENTE: BRANQUINHO/ ADRIELLE (512388)

RELATÓRIO ULTRASONOGRÁFICO

Bexiga: pouca distensão, conteúdo anecoico com discreta quantidade de debris hiperecóicos em suspensão, paredes severamente espessadas (0,43cm a 0,64cm), presença de proliferação da camada mucosa com perda da estratificação na parede ventral e cranial, trígono preservado. Uretra caudal preservada. Sem sinais de obstrução.

Rins e Ureteres: RE 3,36cm / RD 3,70cm. Contornos definidos, parênquima homogêneo normoecóico, distinção e proporção cortico medular preservada, sistema pielocalicial preservado. Ausência de mineralizações ou litíases. Ureteres não caracterizados.

Baço: em topografia habitual com contornos definidos, dimensões aumentadas (0,93cm) deslocando-se para o abdômen caudal ultrapassando a margem renal, parênquima homogêneo normoecóico, vasos preservados.

Fígado: em topografia habitual, lobos hepáticos com volume mantido, parênquima homogêneo normoecóico, margens afiladas regulares. Vasos preservados. Ductos intra-hepáticos não caracterizados.

Vesícula biliar com moderada distensão, preenchida por conteúdo anecóico, paredes normoespessas. Ducto biliar não caracterizado.

Estômago: em topografia habitual, distendido por conteúdo padrão gasoso, paredes normoespessas regulares, com estratificação e motilidade mantida. **Piloro** não caracterizado. **Pâncreas:** não caracterizado.

Alças Intestinais: segmentos intestinais com paredes normoespessas, motilidade mantida, lúmen com leve distensão por conteúdo gasoso e fecal.

Observações:

Ausência de líquido livre

Linfonodos não caracterizados.

Dra. PAULA NOGUEIRA CUNHA
MV CLINICA GERAL - APERFEIÇOAMENTO ULTRA-SONOGRAFIA
CRMV 13618-SP
CPF 122.038.818-10

IMPRESSÃO SONOGRÁFICA:

Cistite moderada a grave sem acúmulo de sedimentos, porém há proliferação e irregularidade da camada mucosa na parede cranial e ventral.
Esplenoemgalia leve a moderada

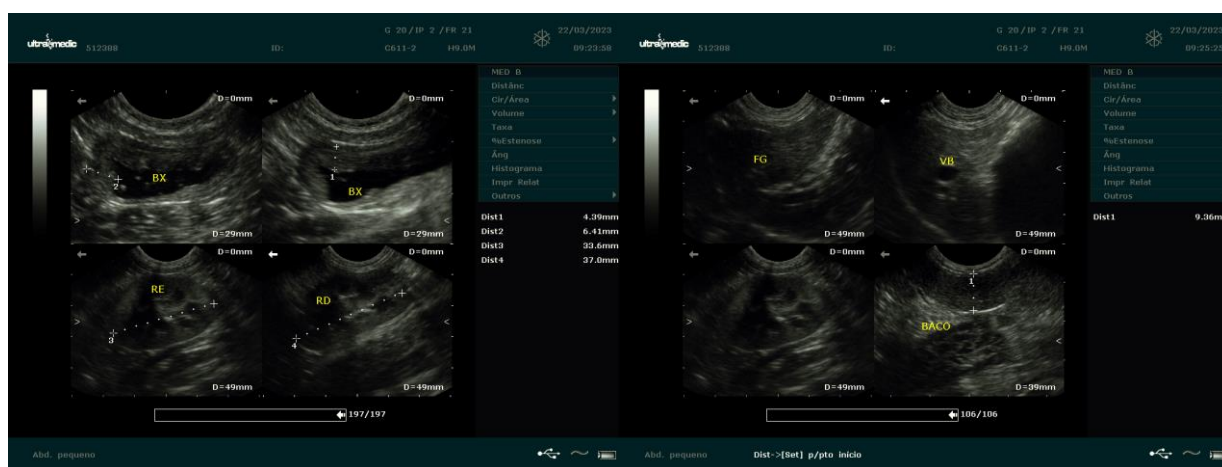

Dra. PAULA NOGUEIRA CUNHA
MV CLÍNICA GERAL - APERFEIÇOAMENTO ULTRA-SONOGRAFIA
CRMV 13618-SP
CPF 122.038.818-10