



HOSPITAL VETERINÁRIO DA ANCLIVEPA-SP

DATA: 22/02/2023

PACIENTE: ZUCO / CAMILA (512993)

RELATÓRIO ULTRASSONOGRÁFICO

Bexiga: repleção moderada, distendida por conteúdo anecoico sem debris, paredes normoespessas, uretra caudal preservada.

Rins e Uteres: RD 5,20cm / RE 7,04cm. Rim direito com contornos mal definidos, parênquima grosseiro hiperecoico, presença de cisto em cortical renal, perda da distinção e proporção cortico medular, sistema pielocalicial mantido. Rim esquerdo com parênquima homogêneo hiperecoico com distinção e proporção cortico medular preservada. Ausência de mineralizações ou litíases. Uteres não caracterizados.

Baço: em topografia habitual, contornos definidos, dimensões mantidas, parênquima homogêneo e normoecóico, presença de lesão isoecoica ao parênquima em região cefálica face visceral mensurada em torno de 0,99cm x 0,74cm. vasos preservados.

Fígado: em topografia habitual, lobos hepáticos preservados, margens afiladas regulares parênquima homogêneo normoecóico. Vasos preservados. Ductos intra-hepáticos não caracterizados. **Vesícula biliar** com repleção adequada preenchida por conteúdo anecoico sem sedimentos, paredes normoespessas e regulares. Ducto biliar não caracterizado.

Estômago: em topografia habitual, contraído sem conteúdo, paredes normoespessas regulares, estratificação e motilidade mantida. Píloro não caracterizado. **Pâncreas:** não caracterizado.

Alças Intestinais: segmentos intestinais passíveis de avaliação com parâmetros ultrassonográficos dentro da normalidade.

Observações:

Ausência de líquido livre.

Linfonodo não caracterizados

Dra. PAULA NOGUEIRA CUNHA
MV CLINICA GERAL - APERFEIÇOAMENTO ULTRA-SONOGRAFIA
CRMV 13618/SP
CPF 122.038.818-10

IMPRESSÃO ULTRASSONOGRÁFICA:

Nefropatia unilateral direita – diminuição do tamanho se comparado ao esquerdo e presença de cisto em cortical.

Nódulo isoecoico (0,99cm x 0,74cm) em face visceral da margem cranial de parênquima esplênico.

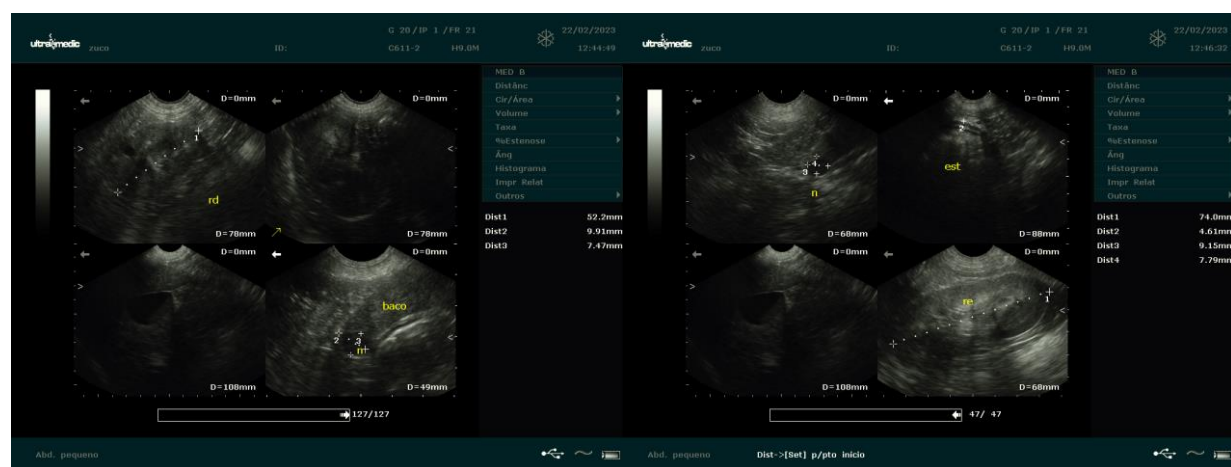

 Dra. PAULA NOGUEIRA CUNHA
 MV CLINICA GERAL - APERFEIÇOAMENTO ULTRA-SONOGRAFIA
 CRMV 13618-SP
 CPF 122.038.818-10