

Nº OS: 415539

Animal: Kira

Data: 11/11/2022

Espécie: Canina

Raça: Bull Terrier

Sexo: Fêmea

Proprietário: Karina Polastro Faez

Dt. Nasc.: 11/11/2011

Idade: 11a 0m 0d

Requisitante: Paulo Cesar Sousa Junior CRMV-SP 53192

Clinica: Anclivepa (Tatuape)

Ecocardiograma

Diagnóstico..... LAUDO ECOCARDIOGRÁFICO

- Frequência Cardíaca: 133 bpm
- Ritmo: Regular

MODO B (BIDIMENSIONAL) E M (UNIDIMENSIONAL)

- Valvas atrioventriculares

Mitral: normal

Tricúspide: normal

- Valvas semilunares

Aórtica: normal

Pulmonar: normal

- Pericárdio: normal

- Aorta: 2,44cm/normal

- Átrio Esquerdo: 3,27cm/normal

- Relação Átrio Esquerdo/Aorta: 1,34/normal

- Ventrículo Direito: normal

Átrio direito: normal

- Ventrículo Esquerdo

Septo interventricular

Movimento: normal

Espessura: 0,91cm/normal

Parede Livre

Movimento: normal

Espessura: 0,87cm/normal

Cavidade do Ventrículo Esquerdo

Diâmetro Diastólico: 4,20cm/normal

Diâmetro Sistólico: 2,75cm/normal

Fração de Encurtamento: 34%/normal

Fração de Ejeção: 0,64/normal

Contração segmentar: normocinesia nos segmentos visualizados

DOPPLER

- Velocidade Máxima do Fluxo Aórtico: 2,76m/s

Gradiente: 30,47mmHg

- Velocidade Máxima do Fluxo Pulmonar: 1,53m/s

Gradiente: 9,36mmHg

- Velocidade da onda E mitral: 1,19m/s

- Velocidade da onda A mitral: 1,39m/s

- Relação E/A mitral: 0,86

- TRIV: 52 ms

OBSERVAÇÕES: O Doppler mostrou discreto aumento na velocidade do fluxo sanguíneo pela via de saída do ventrículo esquerdo, com ausência de repercussões hemodinâmicas.

CONCLUSÃO: Exame normal sob aspecto anatômico.

* A interpretação dos exames laboratoriais deverá ser realizada pelo médico veterinário responsável, mediante a sintomatologia clínica do animal.

- Anatomia Patológica
- Anestesiologia
- Cardiologia
- Citologia Especializada
- Citologias Aspirativas

- Ecodopplercardiografia
- Eletrocardiografia
- Endoscopia
- Histopatologia
- Laboratório Clínico

- Mensuração de pressão arterial
- Mielografia
- Odontologia
- Oftalmologia
- Oncologia

- Radiologia
- Taxi dog
- Ultra-Sonografia

Nº OS: 415539

Animal: Kira

Espécie: Canina

Proprietário: Karina Polastro Faez

Requisitante: Paulo Cesar Sousa Junior CRMV-SP 53192

Clinica: Anclivepa (Tatuape)

Data: 11/11/2022

Raça: Bull Terrier

Dt. Nasc.: 11/11/2011

Sexo: Fêmea

Idade: 11a 0m 0d

Ecocardiograma

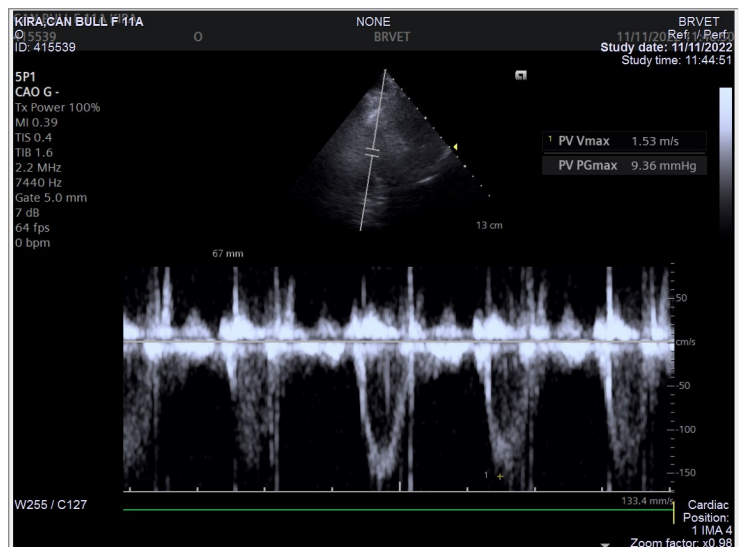
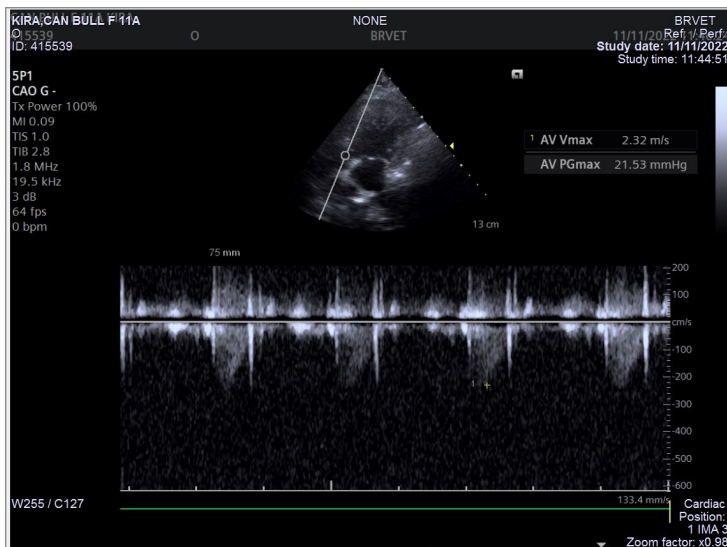
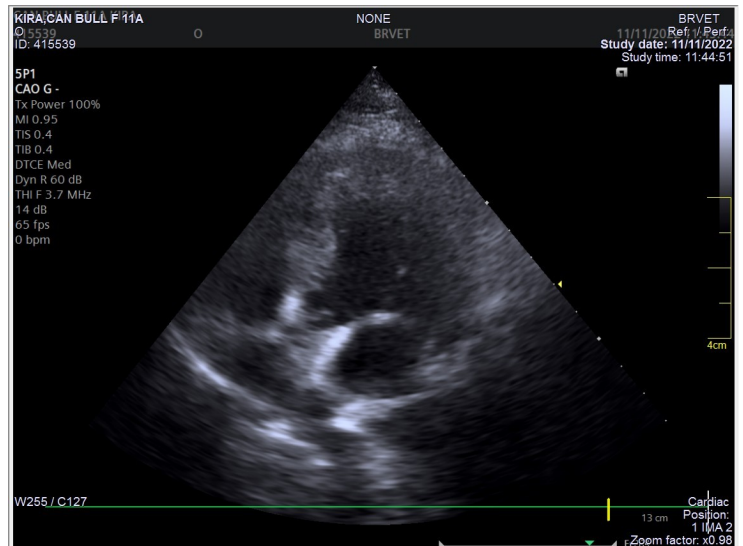
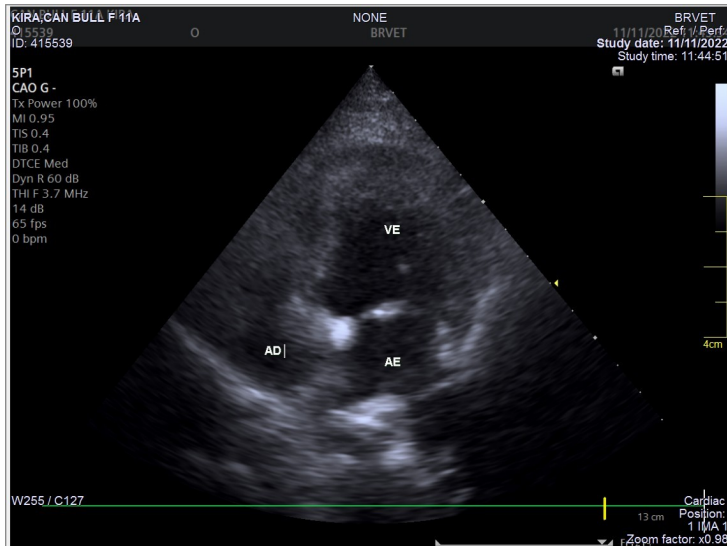

* A interpretação dos exames laboratoriais deverá ser realizada pelo médico veterinário responsável, mediante a sintomatologia clínica do animal.

- Anatomia Patológica
- Anestesiologia
- Cardiologia
- Citologia Especializada
- Citologias Aspirativas

- Ecodopplercardiografia
- Eletrocardiografia
- Endoscopia
- Histopatologia
- Laboratório Clínico

- Mensuração de pressão arterial
- Mielografia
- Odontologia
- Oftalmologia
- Oncologia

- Radiologia
- Taxi dog
- Ultra-Sonografia

Nº OS: 415539

Animal: Kira

Espécie: Canina

Proprietário: Karina Polastro Faez

Requisitante: Paulo Cesar Sousa Junior CRMV-SP 53192

Clinica: Anclivepa (Tatuape)

Data: 11/11/2022

Raça: Bull Terrier

Dt. Nascimento: 11/11/2011

Sexo: Fêmea

Idade: 11a 0m 0d

Ecocardiograma

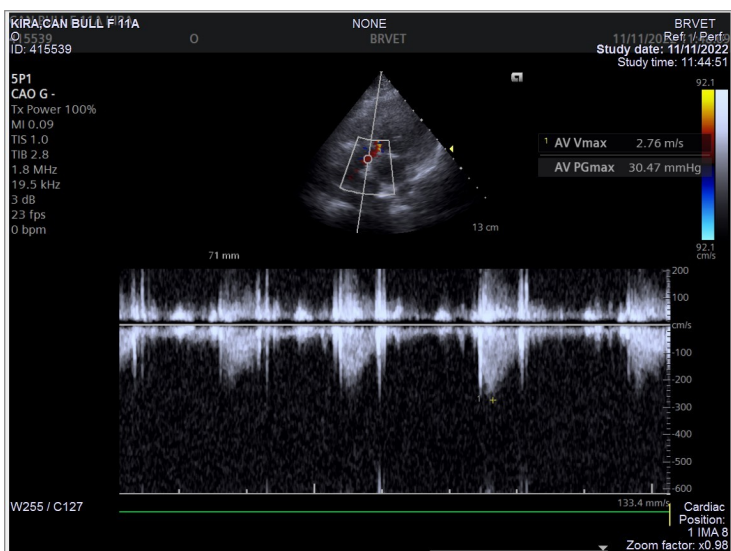
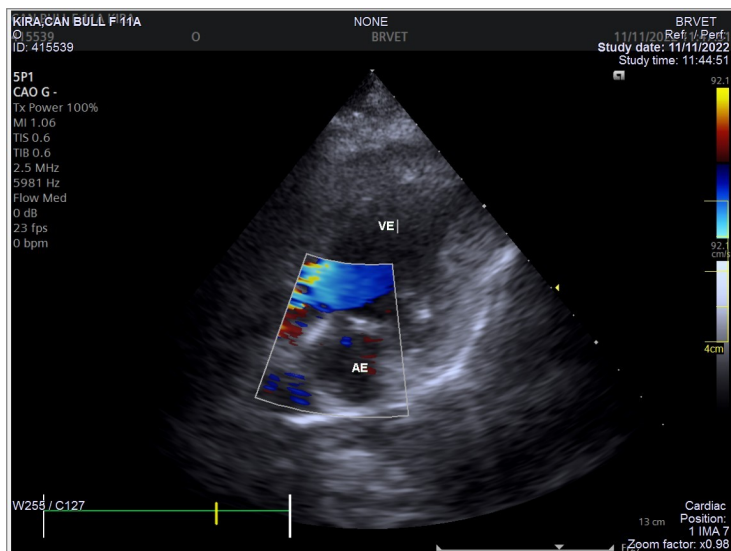
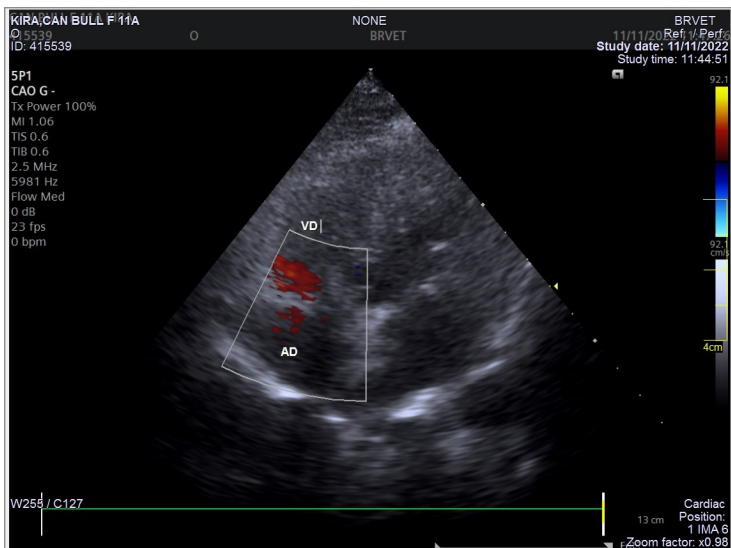
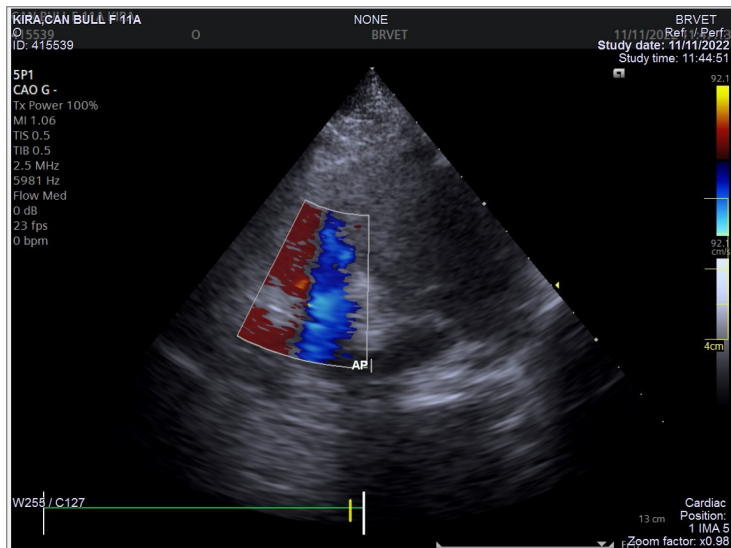

* A interpretação dos exames laboratoriais deverá ser realizada pelo médico veterinário responsável, mediante a sintomatologia clínica do animal.

- Anatomia Patológica
- Anestesiologia
- Cardiologia
- Citologia Especializada
- Citologias Aspirativas

- Ecodopplercardiografia
- Eletrocardiografia
- Endoscopia
- Histopatologia
- Laboratório Clínico

- Mensuração de pressão arterial
- Mielografia
- Odontologia
- Oftalmologia
- Oncologia

- Radiologia
- Taxi dog
- Ultra-Sonografia

Nº OS: 415539 Animal: Kira
Espécie: Canina
Proprietário: Karina Polastro Faez
Requisitante: Paulo Cesar Sousa Junior CRMV-SP 53192
Clínica: Anclivepa (Tatuape)

Data: 11/11/2022
Raça: Bull Terrier
Dt. Nasc.: 11/11/2011
Sexo: Fêmea
Idade: 11a 0m 0d

Ecocardiograma

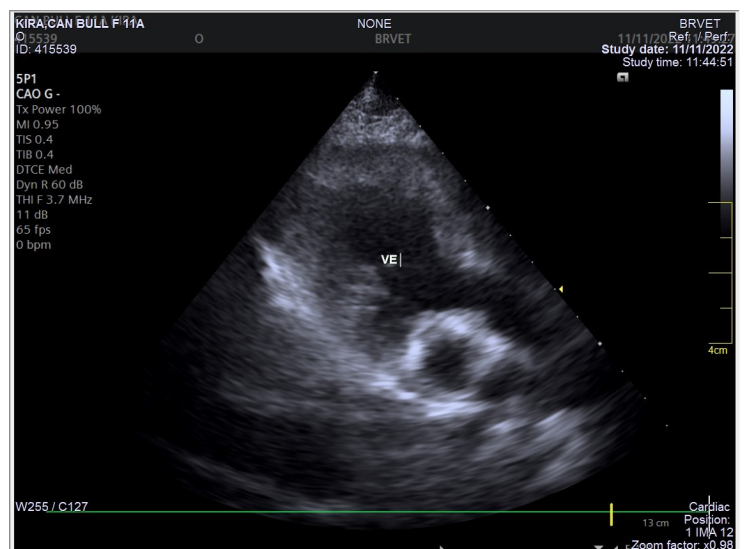
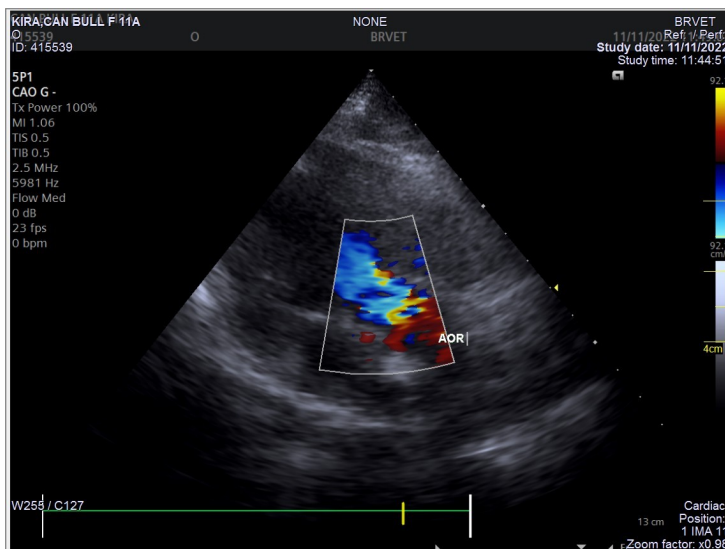
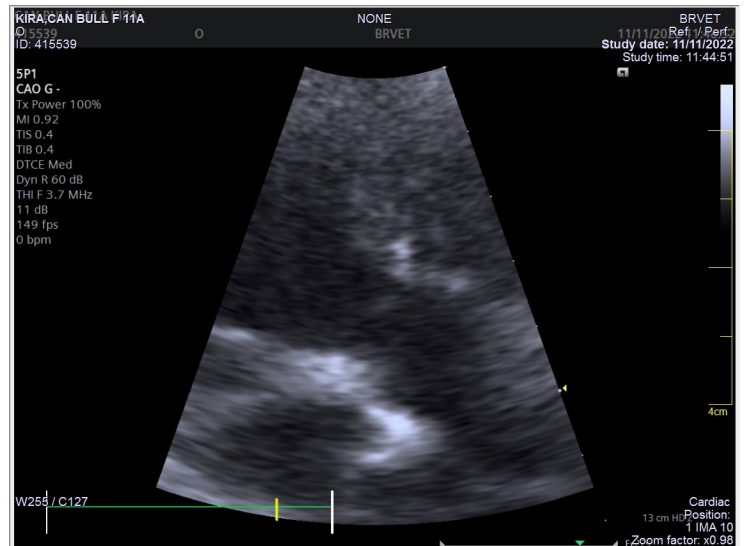
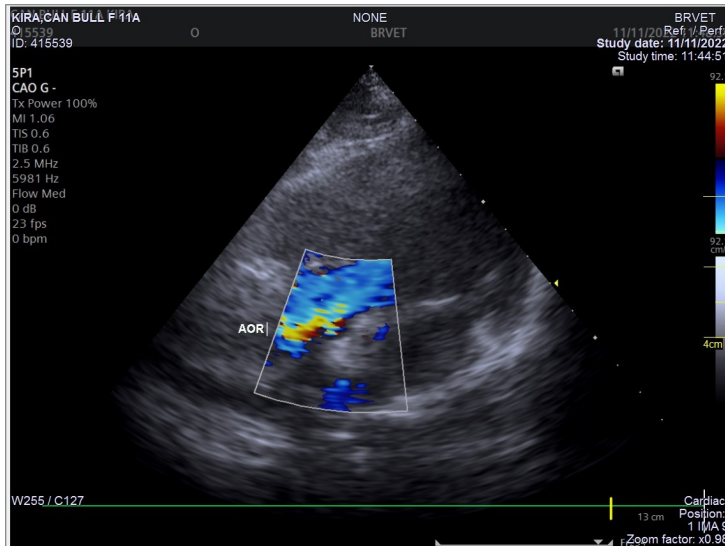

Assinado eletronicamente por:
LUCIANA AP. MACHADO - CRMV- 16113

* A interpretação dos exames laboratoriais deverá ser realizada pelo médico veterinário responsável, mediante a sintomatologia clínica do animal.

- | | | | |
|---------------------------|--------------------------|----------------------------------|--------------------|
| - Anatomia Patológica | - Ecodopplercardiografia | - Mensuração de pressão arterial | - Radiologia |
| - Anestesiologia | - Eletrocardiografia | - Mielografia | - Taxi dog |
| - Cardiologia | - Endoscopia | - Odontologia | - Ultra-Sonografia |
| - Citologia Especializada | - Histopatologia | - Oftalmologia | |
| - Citologias Aspirativas | - Laboratório Clínico | - Oncologia | |