

Nº OS: 178361

Animal: Joaquim

Data: 06/04/2023

Espécie: Felina

Raça: S.R.D. Felino

Sexo: Fêmea

Dt. Nasc.: 01/03/2015

8a 1m 5d

Proprietário: Diego Rodrigues Da Silva

CPF: 356.363.498-07

Telefone: (11) 94028-8254

Endereço: Rua Santo Andre Nro: 256 CASA 07VILA SÃO PEDRO - SÃO PAULO-SP

Requisitante: Leticia Arantes Camargo CRMV-SP 58586

Clínica: Anclivepa

Endereço: Rua Agostino Togneri Nro: 153 JURUBATUBA - SÃO PAULO-SP

EXAME RADIOGRAFICO

Região radiografada..... SONDA ESOFÁGICA

Incidência..... LATEROLATERAL (DECÚBITO LATERAL DIREITO)

Laudo radiográfico.....

- Presença de estrutura tubular radiopaca localizada em trajeto esofágico cervical e torácico, estendendo-se até o 6º espaço intercostal;
- Campos pulmonares e silhueta cardíaca dentro dos padrões da normalidade radiográfica por esta projeção radiográfica;
- Lúmen e trajeto traqueal preservados;
- Sem evidências radiográficas de líquido no espaço pleural e/ou linfonodomegalias mediastinais pela projeção laterolateral;
- Silhueta hepática dentro dos limites do rebordo costal;
- Acúmulo de tecido adiposo na região ventral da cavidade torácica e do abdômen nas porções passíveis de avaliação;
- Demais estruturas ósseas e articulares preservadas pela projeção realizada.

Impressão diagnóstica:

- Sonda esofágica.

Observações.....

- O valor preditivo de cada exame de imagem depende da análise conjunta dos demais exames complementares e dados clínicos do paciente.
- Caso o clínico julgue necessário, sugere-se a realização de exame radiográfico controle.
- Exame radiográfico realizado para avaliação de sonda esofágica, para maior detalhamento das estruturas adjacentes, sugere-se a realização de projeções complementares da região torácica.
- Paciente microchipado.

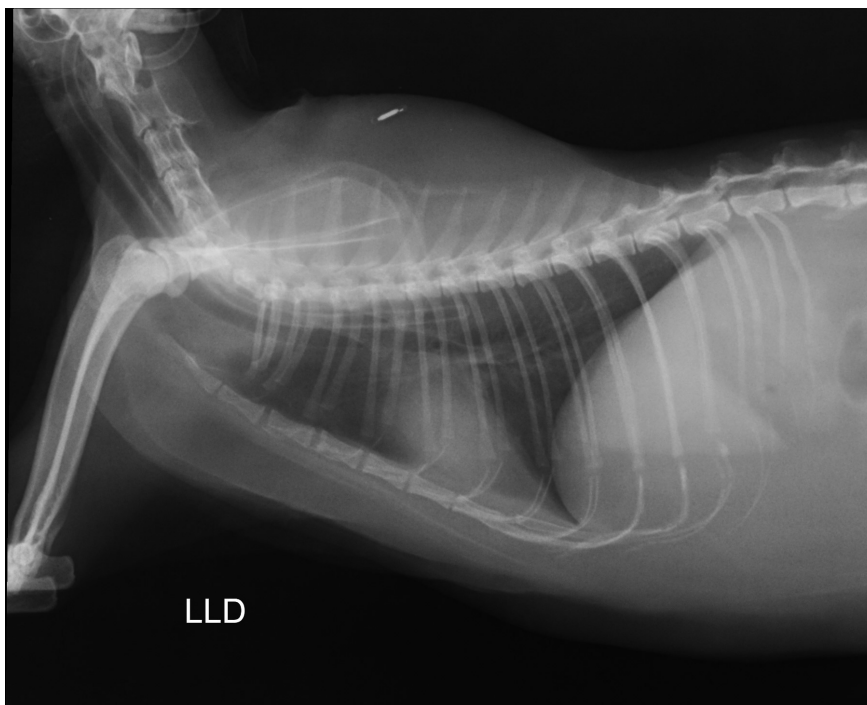



CLÍNICA VETERINÁRIA MARAJOARA

Av Washington Luis, 957 - Santo Amaro - São Paulo

Fones: 5525-1360 5523-4481

Nº OS: 178361

Animal: Joaquim

Data: 06/04/2023

Espécie: Felina

Raça: S.R.D. Felino

Sexo: Fêmea

Dt. Nasc.: 01/03/2015

8a 1m 5d

Proprietário: Diego Rodrigues Da Silva

CPF: 356.363.498-07

Telefone: (11) 94028-8254

Endereço: Rua Santo Andre Nro: 256 CASA 07VILA SÃO PEDRO - SÃO PAULO-SP

Requisitante: Leticia Arantes Camargo CRMV-SP 58586

Clínica: Anclivepa

Endereço: Rua Agostino Togneri Nro: 153 JURUBATUBA - SÃO PAULO-SP

EXAME RADIOGRAFICO

Assinado eletronicamente por:
AUGUSTO DO NASCIMENTO IZAIAS - CRMV-SP 57443