

- Presença de sete corpos vertebrais lombares;
- Luxação entre L4 L5;
- Discreto desvio de canal medular entre L4 L5.

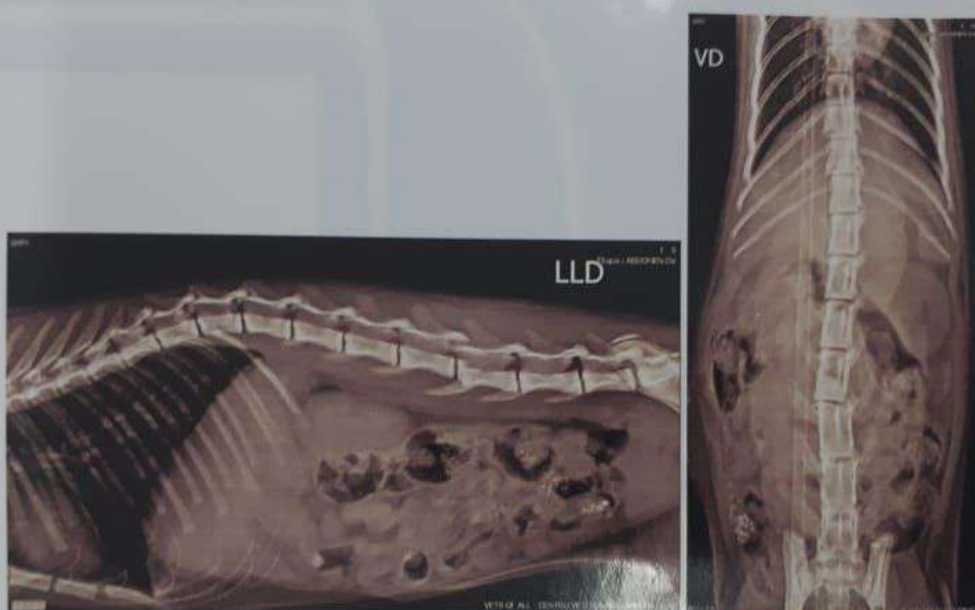

Assinado eletronicamente por: Ruben Diego Malta Ferreira – CRMV: 35.307 SP

Rua Frei Antônio Ventura, 249 – Jardim Vera Cruz – São Paulo – CEP 08330-000

- Articulação escapuloumeral apresentando boa congruência;
- Fratura oblíqua e terço distal de úmero direito com desvio de eixo ósseo;



Assinado eletronicamente por: Ruben Diego Malta Ferreira – CRMV: 35.307 SP