

Nº OS: 521879 Animal: Alvin
Espécie: Canina
Proprietário: Elizangela De Souza Quartuccio
Endereço: Rua Coronel Goulart Nro: 151 Vila Santa Isabel - São Paulo-SP
Requisitante: Giovanna Nascimento Guerhardt CRMV-SP 54.253
Clínica: Hospital Vet Popular Carrao

Raça: Pinscher
CPF: 297.891.678-81

Data: 18/11/2022
Dt. Nasc.: 15/10/2013 9a 1m 3d
Sexo: Macho
Telefone: (11)96590-509

Endereço: Avenida Conselheiro Carrao Nro: 2694 Vila Carrão - São Paulo-SP

HEMOGRAMA COMPLETO

Material...: SANGUE COM E.D.T.A.

Equipamento: ABX Micros 60 ESV - Laboratorio

Vlr Ref. Absoluto

Vlr Ref. Relativo

Eritrograma

| | | | | |
|--------------------------------|-------------------------------------|--|--|-----------------------------------|
| Eritrócitos..... | 5,57 milhões/mm ³ | | | 5,7 a 7,4 milhões/mm ³ |
| Hemoglobina..... | 12,4 g/dl | | | 14,0 a 18,0 g/dl |
| Hematócrito..... | 47 % | | | 38 a 47% |
| V.c.m..... | 84,38 u ³ | | | 63 a 77 u ³ |
| H.c.m..... | 22,26 pg | | | 21,0 a 26,0 pg |
| C.h.c.m..... | 26,38 g/dl | | | 31 a 35 g/dl |
| Proteína total..... | 7,60 | | | 6,0 a 8,0 g/dl |
| Eritroblastos..... | 0,00 | | | 0 % |
| Observações serie vermelha.... | Discreta anisocitose e policromasia | | | |

Leucograma

| | | | | |
|-------------------------------|-----------------------------------|-----------------------|----------------|--------------------------------|
| Leucócitos..... | 7,30 mil/mm ³ | | | 6,0 a 16,0 mil/mm ³ |
| Mielócitos..... | 0,00 % | 0 /mm ³ | 0 | 0 % |
| Metamielócitos..... | 0,00 % | 0 /mm ³ | 0 | 0 % |
| Bastonetes..... | 0,00 % | 0 /mm ³ | 0 a 200 | 0 a 1 % |
| Segmentados..... | 78,00 % | 5694 /mm ³ | 3.300 a 12.800 | 55 a 88 % |
| Eosinófilos..... | 2,00 % | 146 /mm ³ | 100 a 1.450 | 1 a 9 % |
| Linfócitos..... | 5,00 % | 365 /mm ³ | 780 a 6.400 | 13 a 40 % |
| Basófilos..... | 0,00 % | 0 /mm ³ | 0 | 0 % |
| Monócitos..... | 15,00 % | 1095 /mm ³ | 100 a 960 | 1 a 6 % |
| Outros (*)..... | 0,00 % | 0 /mm ³ | | |
| Observações serie branca..... | Presença de neutrófilos tóxicos + | | | |

| | | |
|----------------------------|--|-------------------------------|
| Contagem plaquetária..... | 484 mil/mm ³ | 200 a 500 mil/mm ³ |
| Avaliação plaquetária..... | Moderada presença de agregados plaquetários Contagem plaquetária correta impossibilitada devido a presença de agregados plaquetários, nova coleta a critério do médico veterinário. | |

Pesquisa de hematozoários..... Não visualizado na presente amostra.

Nota

Fonte: SCHALM's Veterinary Hematology (2010). Valores de Referência atualizados em 19/09/2022.

Caroline C. Cordeiro

Assinado eletronicamente por:
CAROLINE CRISTINE CORDEIRO - CRMV-SP 45.613

*O valor preditivo de qualquer exame complementar depende de análise conjunta dos dados clínicos e demais exames do paciente.

Nº OS: 521879 Animal: Alvin
Espécie: Canina Raça: Pinscher
Proprietário: Elizangela De Souza Quartuccio CPF: 297.891.678-81
Endereço: Rua Coronel Goulart Nro: 151 Vila Santa Isabel - São Paulo-SP
Requisitante: Giovanna Nascimento Guerhardt CRMV-SP 54.253
Clínica: Hospital Vet Popular Carrao Endereço: Avenida Conselheiro Carrao Nro: 2694 Vila Carrão - São Paulo-SP

CREATININA

Material....: SORO
Metodologia: COLORIMÉTRICO ENZIMÁTICO
Equipamento: URIT-8021A - Laboratório
Resultado..... 1,58

Valores de Referência

0,5 a 1,6 mg/dl

Caroline C. Cordeiro

Assinado eletronicamente por:
CAROLINE CRISTINE CORDEIRO - CRMV-SP 45.613

UREIA

Material....: SORO
Metodologia: COLORIMÉTRICO ENZIMÁTICO
Equipamento: URIT-8021A - Laboratório
Resultado..... 40,00

Valores de Referência

10,0 a 60,0 mg/dl

Caroline C. Cordeiro

Assinado eletronicamente por:
CAROLINE CRISTINE CORDEIRO - CRMV-SP 45.613

ALT (TGP)

Material....: SORO
Metodologia: COLORIMÉTRICO ENZIMÁTICO
Equipamento: URIT-8021A - Laboratório
Resultado..... 464,00
Observação..... Exame repetido e confirmado.

Valores de Referência

7,0 a 92,0 U.I./L

Caroline C. Cordeiro

Assinado eletronicamente por:
CAROLINE CRISTINE CORDEIRO - CRMV-SP 45.613

FOSFATASE ALCALINA - FA

Material....: SORO
Metodologia: COLORIMÉTRICO ENZIMÁTICO
Equipamento: URIT-8021A - Laboratório
Resultado..... 4742,00
Observação..... Exame repetido e confirmado.

Valores de Referência

10,0 a 160,0 U.I./L

*O valor preditivo de qualquer exame complementar depende de análise conjunta dos dados clínicos e demais exames do paciente.

Nº OS: 521879 Animal: Alvin
Espécie: Canina Raça: Pinscher
Proprietário: Elizangela De Souza Quartuccio CPF: 297.891.678-81
Endereço: Rua Coronel Goulart Nro: 151 Vila Santa Isabel - São Paulo-SP
Requisitante: Giovanna Nascimento Guerhardt CRMV-SP 54.253
Clínica: Hospital Vet Popular Carrao Endereço: Avenida Conselheiro Carrao Nro: 2694 Vila Carrão - São Paulo-SP

FOSFATASE ALCALINA - FA

Material....: SORO
Metodologia: COLORIMÉTRICO ENZIMÁTICO
Equipamento: URIT-8021A - Laboratorio

Valores de Referência

Caroline C. Cordeiro

Assinado eletronicamente por:
CAROLINE CRISTINE CORDEIRO - CRMV-SP 45.613

COLESTEROL TOTAL

Material....: SORO
Metodologia: COLORIMÉTRICO ENZIMÁTICO
Equipamento: URIT-8021A - Laboratorio
Resultado..... 360,00

Valores de Referência

135 a 270 mg/dl

Caroline C. Cordeiro

Assinado eletronicamente por:
CAROLINE CRISTINE CORDEIRO - CRMV-SP 45.613

TRIGLICERIDES

Material....: SORO
Metodologia: COLORIMÉTRICO ENZIMÁTICO
Equipamento: URIT-8021A - Laboratorio
Resultado..... 137,00

Valores de Referência

50 a 350 mg/dl

Caroline C. Cordeiro

Assinado eletronicamente por:
CAROLINE CRISTINE CORDEIRO - CRMV-SP 45.613

GLICEMIA

Material....: SORO OU PLASMA
Equipamento: URIT-8021A - Laboratorio
Resultado..... 476,00
Observação..... Exame repetido e confirmado.

Valores de Referência

60 a 118 mg/dL

Caroline C. Cordeiro

Assinado eletronicamente por:
CAROLINE CRISTINE CORDEIRO - CRMV-SP 45.613

*O valor preditivo de qualquer exame complementar depende de análise conjunta dos dados clínicos e demais exames do paciente.



11. 5555-3517

contato@vetpopular.com.br

UNIDADE CARRÃO • 24h
Av. Conselheiro Carrão, 2694

CENTRO DE DIAGNÓSTICOS
Av. Conselheiro Carrão, 2654

UNIDADE GUARANI EXPRESS • 08h/20h
Avenida Sapopemba, 5806

UNIDADE CLÍNICA MÓVEL
agende 11 5555-3517

UNIDADE TUCURUVI • 24h
Av. Guapira, 669

Nº OS: 521879 Animal: Alvin
Espécie: Canina Raça: Pinscher
Proprietário: Elizangela De Souza Quartuccio CPF: 297.891.678-81
Endereço: Rua Coronel Goulart Nro: 151 Vila Santa Isabel - São Paulo-SP
Requisitante: Giovanna Nascimento Guerhardt CRMV-SP 54.253
Clínica: Hospital Vet Popular Carrao Endereço: Avenida Conselheiro Carrao Nro: 2694 Vila Carrão - São Paulo-SP

URINA 1

Material....: URINA

Metodologia: LEITURA MANUAL

Valores de Referência

Exame físico

Método de obtenção..... Recebido
Aspecto..... Ligeiramente Turvo
Cor..... Amarelo Citrino
Odor..... Sui Generis
Densidade..... 1,034

Normal 1,015 a 1,045

Bioquímica urinária

Volume..... 5,00 ML
Ph..... 6
Bilirrubina..... Ausente
Proteínas..... ++
Urobilinogênio..... Ausente
Glicose..... +++
Sangue oculto..... +++
Corpos cetônicos..... +
Nitritos..... Negativo

5,5 a 6,5

Ausente

Ausente

Normal

Ausente

Ausente

Ausentes

Negativo

Sedimentoscopia

Hemácias..... Em grande quantidade por campo
Leucócitos..... 1
Muco..... +
Cilindros..... Ausente
Cristais..... Ausente
Células..... Descamativas 3 p/c
Outros elementos..... Bactérias raras

1 a 2 por campo

1 a 2 por campo

Caroline C. Cordeiro

Assinado eletronicamente por:
CAROLINE CRISTINE CORDEIRO - CRMV-SP 45.613

*O valor preditivo de qualquer exame complementar depende de análise conjunta dos dados clínicos e demais exames do paciente.



11. 5555-3517

contato@vetpopular.com.br

UNIDADE CARRÃO • 24h
Av. Conselheiro Carrão, 2694

CENTRO DE DIAGNÓSTICOS
Av. Conselheiro Carrão, 2654

UNIDADE GUARANI EXPRESS • 08h/20h
Avenida Sapopemba, 5806

UNIDADE CLÍNICA MÓVEL
agende 11 5555-3517

UNIDADE TUCURUVI • 24h
Av. Guapira, 669

| | | | |
|---|---------------|---|--------------------------------|
| Nº OS: 521879 | Animal: Alvin | Raça: Pinscher | Data: 18/11/2022 |
| Espécie: Canina | | CPF: 297.891.678-81 | Dt. Nasc.: 15/10/2013 9a 1m 3d |
| Proprietário: Elizangela De Souza Quartuccio | | | Sexo: Macho |
| Endereço: Rua Coronel Goulart Nro: 151 Vila Santa Isabel - São Paulo-SP | | | Telefone: (11)96590-509 |
| Requisitante: Giovanna Nascimento Guerhardt CRMV-SP 54.253 | | | |
| Clínica: Hospital Vet Popular Carrao | | Endereço: Avenida Conselheiro Carrao Nro: 2694 Vila Carrão - São Paulo-SP | |

ULTRASSONOGRAFIA US

LAUDO ULTRASSONOGRÁFICO

Fígado com dimensões aumentadas contornos regulares, bordos abaulados, parênquima homogêneo e ecogenicidade elevada. Arquitetura vascular com calibre e trajeto preservados. - Hepatopatia. - Vesícula Biliar com paredes finas e repleta por conteúdo anecogênico e com discreto material ecogênico depositado em fundo (lama biliar).

Baço em topografia habitual, contornos regulares e definidos, parênquima homogêneo com dimensões e ecogenicidade normais.

Estômago com conteúdo gasoso e paredes normoespessas, com cerca de 0,25cm na porção visualizada.

Alças intestinais preenchidas por conteúdo gasoso/mucoide, apresentando paredes finas (Duodeno: 0,23cm), com estratificação parietal preservada e peristaltismo evolutivo, sem evidências de processo obstrutivo total. Cólon apresentando paredes finas (Descendente: 0,18cm), preenchidos por conteúdo heterogêneo formador de sombreamento acústico posterior (Fecal).

Rins simétricos (RE= 3,95cm e o RD= 4,47cm), em topografia habitual, contornos regulares e definidos com dimensões normais e ecogenicidade elevada. Relação de espessura córticomedular prejudicada. Não há sinais de hidronefrose. Presença de mineralizações de recessos pélvicos.

Adrenais em topografia habitual, apresentando contornos regulares, ecogenicidade mantida e dimensões normais, com cerca de 1,55cm x 0,44cm a esquerda e 1,39cm x 0,44cm a direita no maior eixo.

Pâncreas parcialmente visualizado no lobo direito, apresentando espessura normal, medindo 0,61cm, com contornos definidos, ecogenicidade preservada e ecotextura normal.

Não há evidências de presença de líquido livre e linfonodomegalias.

Aorta e veia cava caudal com trajeto preservado.

Vesícula urinária com repleção adequada por conteúdo anecogênico, apresentando paredes finas. Presença de estrutura de interface hiperecogênica, formadora de sombreamento acústico posterior que mediu aproximadamente 1,64cm. - Litíase vesical.

Próstata em topografia habitual, simétrica, bilobada, contornos regulares e definidos, parênquima homogêneo, ecogenicidade mantida e dimensões normais, com cerca de 2,06cm x 1,30cm x 1,71cm.

Testículos tópicos, simétricos (TE= 2,37cm e TD= 1,89cm), com contornos regulares e definidos, parênquima homogêneo, ecogenicidade mantida, dimensões normais e linha mediastinal preservada.

*O valor preditivo de qualquer exame complementar depende de análise conjunta dos dados clínicos e demais exames do paciente.



Central de Atendimento ao Pet
contato@vetpopular.com.br

11. 5555-3517

UNIDADE CARRÃO • 24h
Av. Conselheiro Carrão, 2694

CENTRO DE DIAGNÓSTICOS
Av. Conselheiro Carrão, 2654

UNIDADE GUARANI EXPRESS • 08h/20h
Avenida Sapopemba, 5806

UNIDADE CLÍNICA MÓVEL
agende 11 5555-3517

UNIDADE TUCURUVI • 24h
Av. Guapira, 669

Nº OS: 521879

Animal: Alvin

Espécie: Canina

Raça: Pinscher

Data: 18/11/2022

Dt. Nasc.: 15/10/2013

9a 1m 3d

Proprietário: Elizangela De Souza Quartuccio

CPF: 297.891.678-81

Sexo: Macho

Endereço: Rua Coronel Goulart Nro: 151 Vila Santa Isabel - São Paulo-SP

Telefone: (11)96590-509

Requisitante: Giovanna Nascimento Guerhardt CRMV-SP 54.253

Clínica: Hospital Vet Popular Carrao

Endereço: Avenida Conselheiro Carrao Nro: 2694 Vila Carrão - São Paulo-SP

ULTRASSONOGRAFIA US

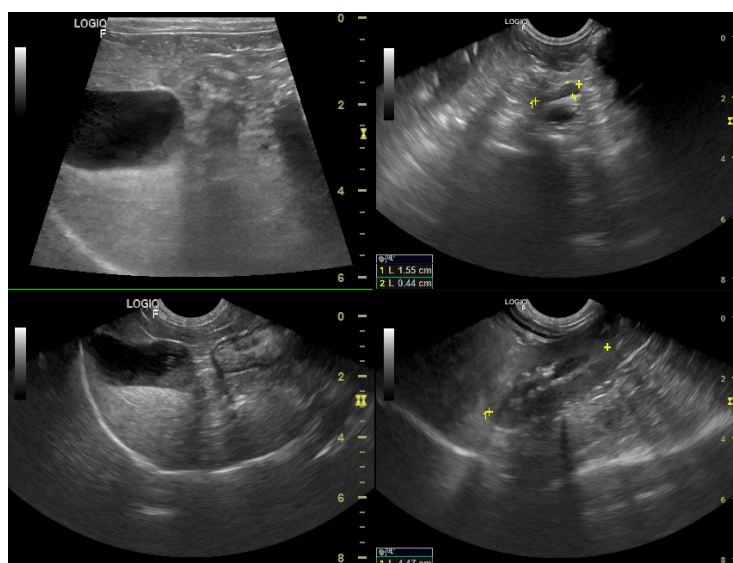
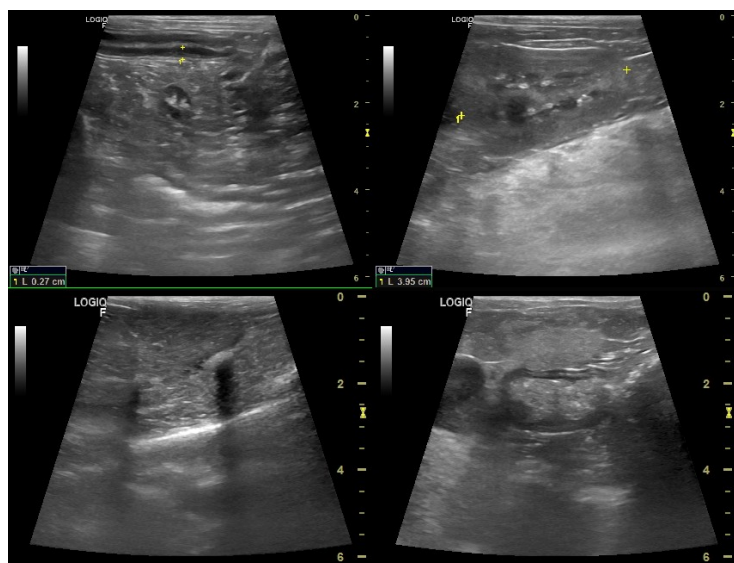
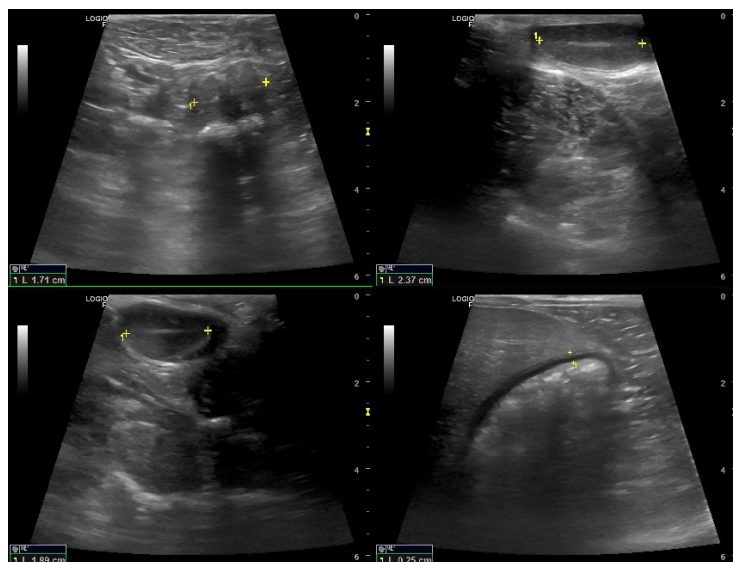
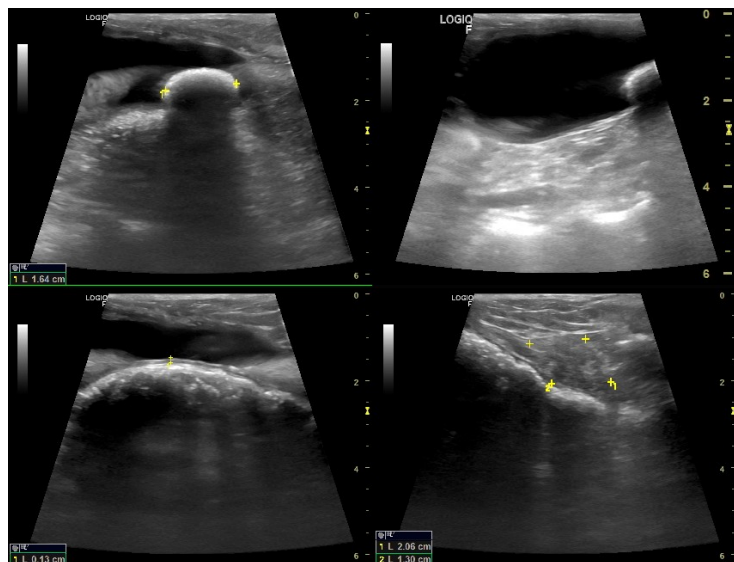

*O valor preditivo de qualquer exame complementar depende de análise conjunta dos dados clínicos e demais exames do paciente.



11. 5555-3517

contato@vetpopular.com.br

UNIDADE CARRÃO • 24h
Av. Conselheiro Carrão, 2694

CENTRO DE DIAGNÓSTICOS
Av. Conselheiro Carrão, 2654

UNIDADE GUARANI EXPRESS • 08h/20h
Avenida Sapopemba, 5806

UNIDADE CLÍNICA MÓVEL
agende 11 5555-3517

UNIDADE TUCURUVI • 24h
Av. Guapira, 669

Nº OS: 521879

Animal: Alvin

Espécie: Canina

Raça: Pinscher

Data: 18/11/2022

Dt. Nasc.: 15/10/2013

9a 1m 3d

Proprietário: Elizangela De Souza Quartuccio

CPF: 297.891.678-81

Sexo: Macho

Endereço: Rua Coronel Goulart Nro: 151 Vila Santa Isabel - São Paulo-SP

Telefone: (11)96590-509

Requisitante: Giovanna Nascimento Guerhardt CRMV-SP 54.253

Clínica: Hospital Vet Popular Carrao

Endereço: Avenida Conselheiro Carrao Nro: 2694 Vila Carrão - São Paulo-SP

ULTRASSONOGRAFIA US

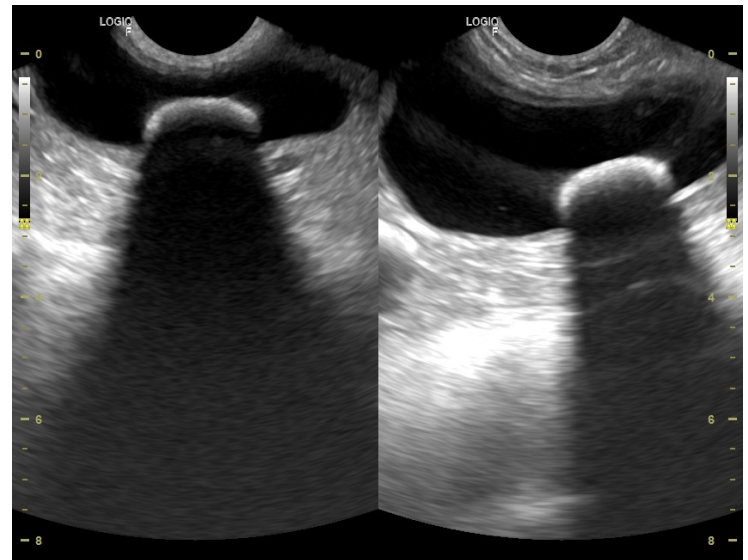
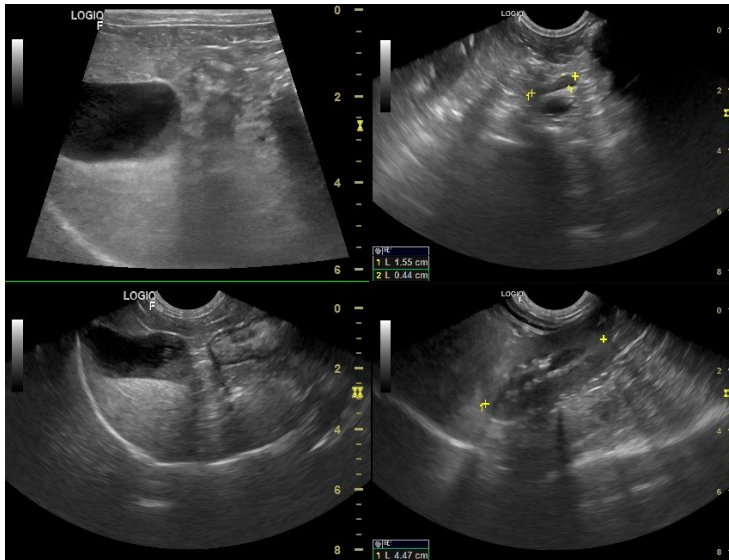

Assinado eletronicamente por:
GABRIEL DE MARCHI - CRMV-SP 40584

*O valor preditivo de qualquer exame complementar depende de análise conjunta dos dados clínicos e demais exames do paciente.



11. 5555-3517

contato@vetpopular.com.br

UNIDADE CARRÃO • 24h
Av. Conselheiro Carrão, 2694

CENTRO DE DIAGNÓSTICOS
Av. Conselheiro Carrão, 2654

UNIDADE GUARANI EXPRESS • 08h/20h
Avenida Sapopemba, 5806

UNIDADE CLÍNICA MÓVEL
agende 11 5555-3517

UNIDADE TUCURUVI • 24h
Av. Guapira, 669