



HOSPITAL VETERINÁRIO DA ANCLIVEPA-SP

DATA: 16/01/2023

PACIENTE: NINA /EDNA (500942)

RELATÓRIO ULTRASSONOGRÁFICO

Bexiga: em topografia habitual, com moderada distensão, conteúdo anecoico sem debris paredes normoespessas regulares, uretra caudal mantida.

Rins e Ureteres: RE 5,80cm / RD 4,37cm. Rins com parênquima homogêneo normoecóico, contornos definidos, distinção e da proporção cortico medular mantida, sistema pielocalicial preservada, ausência de mineralização em recessos renais. Ureter não caracterizado.

Baço: em topografia habitual, dimensões aumentadas (1,58cm) parênquima grosseiro normoecóico, vasos preservados.

Fígado: lobos hepáticos com volume preservado, parênquima homogêneo normoecóico, bordos arredondados regulares. Diafragma mantido. Grandes vasos preservados. Vesícula biliar: em topografia habitual com distensão moderada conteúdo anecoico sem sedimentos, paredes normoespessas. Ductos intra-hepáticos não caracterizados. Ducto biliar comum não caracterizado.

Sistema gastrointestinal:

Estômago: em topografia habitual contraído sem conteúdo. Motilidade, estratificação mantidas, paredes normoespessas. **Pâncreas:** ramo direito caracterizado com parênquima hiperecoico homogêneo contornos definidos com aumento de suas dimensões.

Alças Intestinais: segmentos intestinais com parâmetros ultrassonográficos preservado, sem conteúdo luminal

Observações:

Presença de pequena quantidade de líquido livre na região epigástrica cranial esquerda
Linfonodos caracterizados esplênicos e pancreáticos aumentados.

Dra. PAULA NOGUEIRA CUNHA
MV CLINICA GERAL - APERFEIÇOAMENTO ULTRA-SONOGRAFIA
CRMV 13618-SP
CPF 122.038.818-10

IMPRESSÃO ULTRASSONOGRÁFICA:

Efusão abdominal em pequena quantidade.

Pâncreas com aumento de seu tamanho sem aderências ou áreas reativas ao redor – considerar hiperplasia endócrina - IPE?

Esplenomegalia moderada – considerar processos infecciosos / inflamatórios e ou infiltrativos neoplásicos.

Linfonodos esplênicos e pancreáticos reativos.

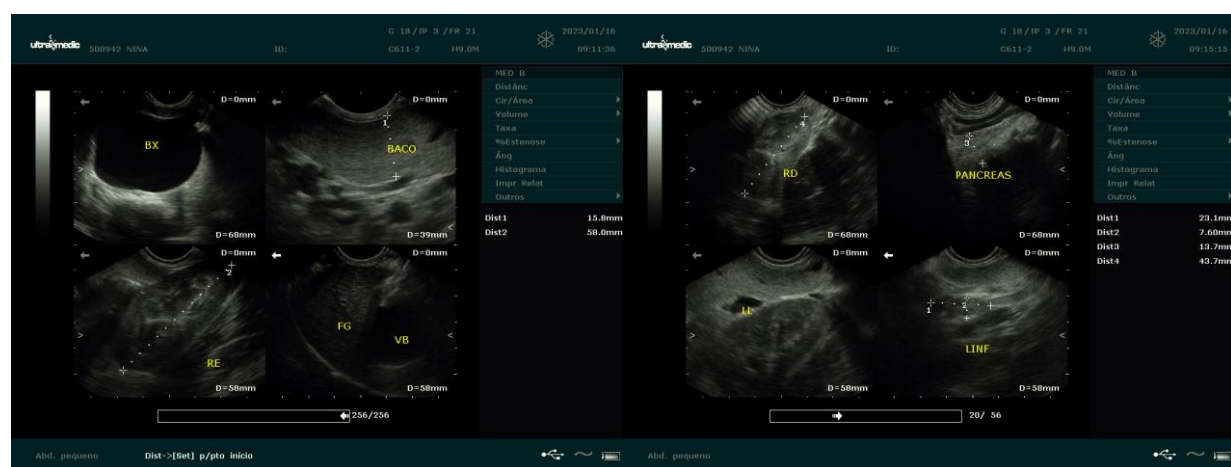

Dra. PAULA NOGUEIRA CUNHA
MV CLÍNICA GERAL - APERFEIÇOAMENTO ULTRA-SONOGRAFIA
CRMV 13618-SP
CPF 122.038.818-10