

Nº OS: 424235

Animal: Lolla

Data: 01/04/2023

Especie: Canina

Raça: Maltes

Sexo: Fêmea

Proprietário: Anna Carolibe Nogueira De Oliveira

Di. Nasc.: 22/09/2015

Idade: 7a 6m 10d

Requisitante: Andre Luis Soares Dos Santos CRMV-SP 20173

Clinica: Anclivepa (Tatuape)

## Hemograma

Material...: SANGUE COM E.D.T.A.

Vlr Ref. Absoluto

Vlr Ref. Relativo

Eritrócitos.....	6,36 milhões/mm <sup>3</sup>			5,5 A 8,5 milhões/mm <sup>3</sup>
Hemoglobina.....	14 g/dl			12,0 A 18,0 g/dl
Hematócrito.....	43 %			37 A 55 %
V.c.m.....	67,61 u <sup>3</sup>			60 A 77 u <sup>3</sup>
H.c.m.....	22,01 pg			19,5 A 24,5 pg
C.h.c.m.....	32,56 g/dl			30 A 36 g/dl
Proteína total.....	6,20			5,5 A 8,0 g/dl
Eritroblastos.....	0,00			0 %
Observações série vermelha....	MORFOLOGIA CELULAR NORMAL.			
Leucócitos.....	7,00 mil/mm <sup>3</sup>			6,0 A 17,0 mil/mm <sup>3</sup>
Mielócitos.....	0,00 %	0 /mm <sup>3</sup>		0 %
Metamielócitos.....	0,00 %	0 /mm <sup>3</sup>		0 %
Bastonetes.....	0,00 %	0 /mm <sup>3</sup>	0 A 510	0 A 3 %
Segmentados.....	74,00 %	5180 /mm <sup>3</sup>	3.600 A 13.090	60 A 77 %
Eosinófilos.....	1,00 %	70 /mm <sup>3</sup>	120 A 1.700	2 A 10 %
Basófilos.....	0,00 %	0 /mm <sup>3</sup>	0 A 170	0 A 1 %
Linfócitos típicos.....	24,00 %	1680 /mm <sup>3</sup>	720 A 5.100	12 A 30 %
Linfócitos atípicos.....	0,00 %	0 /mm <sup>3</sup>		0 %
Monócitos.....	1,00 %	70 /mm <sup>3</sup>	180 A 1.700	3 A 10 %
Outros (*).....	0,00 %	0 /mm <sup>3</sup>		
Observações série branca.....	MORFOLOGIA CELULAR NORMAL.			
Avaliação plaquetária.....	MORFOLOGIA NORMAL			
Contagem plaquetária.....	361 mil/mm <sup>3</sup>			200 - 500mil/mm <sup>3</sup>
Pesquisa de hematozoários.....	NÃO FORAM OBSERVADOS NA AMOSTRA ANALISADA			

Assinado eletronicamente por:  
SAMIA DE MELO SOUSA - CRMV-SP 30923

## Pesquisa de Hematozoários

Material...: SANGUE COM E.D.T.A.

Metodologia: PESQUISA DIRETA EM ESFREGAÇO SANGÜÍNEO

Resultado..... NÃO FORAM OBSERVADOS NA AMOSTRA ANALISADA

Assinado eletronicamente por:  
SAMIA DE MELO SOUSA - CRMV-SP 30923

## Creatinina

Material...: SORO OU PLASMA

Valores de Referência

Resultado..... 0,81 0,5 a 1,6 mg/dl

\* A interpretação dos exames laboratoriais deverá ser realizada pelo médico veterinário responsável, mediante a sintomatologia clínica do animal.

- Anatomia Patológica  
- Anestesiologia  
- Cardiologia  
- Citologia Especializada  
- Citologias Aspirativas

- Ecodopplercardiografia  
- Eletrocardiografia  
- Endoscopia  
- Histopatologia  
- Laboratório Clínico

- Mensuração de pressão arterial  
- Mielografia  
- Odontologia  
- Oftalmologia  
- Oncologia

- Radiologia  
- Taxi dog  
- Ultra-Sonografia

Nº OS: 424235

Animal: Lolla

Data: 01/04/2023

Espécie: Canina

Raça: Maltes

Sexo: Fêmea

Proprietário: Anna Carolibe Nogueira De Oliveira

Dt. Nasc.: 22/09/2015

Idade: 7a 6m 10d

Requisitante: Andre Luis Soares Dos Santos CRMV-SP 20173

Clinica: Anclivepa (Tatuape)

## Creatinina

Material...: SORO OU PLASMA

Valores de Referência

Assinado eletronicamente por:  
MARIANA AMABILE DE AZEVEDO - CRMV-SP 56711

## Fosfatase Alcalina

Material...: SORO SANGUÍNEO

Valores de Referência

Resultado..... 29,40

10,0 a 96,0 U.I./L

Assinado eletronicamente por:  
MARIANA AMABILE DE AZEVEDO - CRMV-SP 56711

## Proteína Total (Albumina + Globulina)

Material...: SORO SANGUÍNEO

Valores de Referência

Proteína total..... 6,60

5,3 a 7,7 g/dl

Albumina..... 3,80

2,3 a 3,8 g/dl

Globulina..... 2,80

2,4 a 4,8 g/dl

Assinado eletronicamente por:  
MARIANA AMABILE DE AZEVEDO - CRMV-SP 56711

## T.G.P. ( A.L.T.)

Material...: SORO OU PLASMA

Valores de Referência

Resultado..... 28,90

7,0 a 92,0 U.I./L

Assinado eletronicamente por:  
MARIANA AMABILE DE AZEVEDO - CRMV-SP 56711

## Ureia

Material...: SORO OU PLASMA

Valores de Referência

Resultado..... 26,50

10,0 a 60,0 mg/dl

\* A interpretação dos exames laboratoriais deverá ser realizada pelo médico veterinário responsável, mediante a sintomatologia clínica do animal.

- Anatomia Patológica  
- Anestesiologia  
- Cardiologia  
- Citologia Especializada  
- Citologias Aspirativas

- Ecodopplercardiografia  
- Eletrocardiografia  
- Endoscopia  
- Histopatologia  
- Laboratório Clínico

- Mensuração de pressão arterial  
- Mielografia  
- Odontologia  
- Oftalmologia  
- Oncologia

- Radiologia  
- Taxi dog  
- Ultra-Sonografia

Nº OS: 424235

Animal: Lolla

Data: 01/04/2023

Espécie: Canina

Raça: Maltes

Sexo: Fêmea

Proprietário: Anna Carolibe Nogueira De Oliveira

Dt. Nasc.: 22/09/2015

Idade: 7a 6m 10d

Requisitante: Andre Luis Soares Dos Santos CRMV-SP 20173

Clinica: Anclivepa (Tatuape)

## Ureia

Material....: SORO OU PLASMA

Valores de Referência

Assinado eletronicamente por:  
MARIANA AMABILE DE AZEVEDO - CRMV-SP 56711

## RX TÓRAX

Incidência..... Laterolateral (decúbito lateral direito e esquerdo) e ventrodorsal (decúbito dorsal)

Parecer radiográfico.....

- Lúmen traqueal preservado;
- Trajeto traqueal preservado;
- Silhueta cardíaca com dimensões limítrofes;
- Parênquima pulmonar apresentando radiotransparência habitual;
- Não foram observadas imagens sugestivas de metástases típicas, não é possível descartar a possibilidade de micronódulos, caso o clínico considere necessário, sugere-se realização de acompanhamento radiográfico;
- Fissura interlobar evidente em hemitórax esquerdo (pode estar relacionado com alteração pleural, não descartando a possibilidade de processo inflamatório e fibrose), caso o clínico considere necessário, sugere-se realização de acompanhamento radiográfico;
- Imagem radiográfica sugere preservação do diafragma.

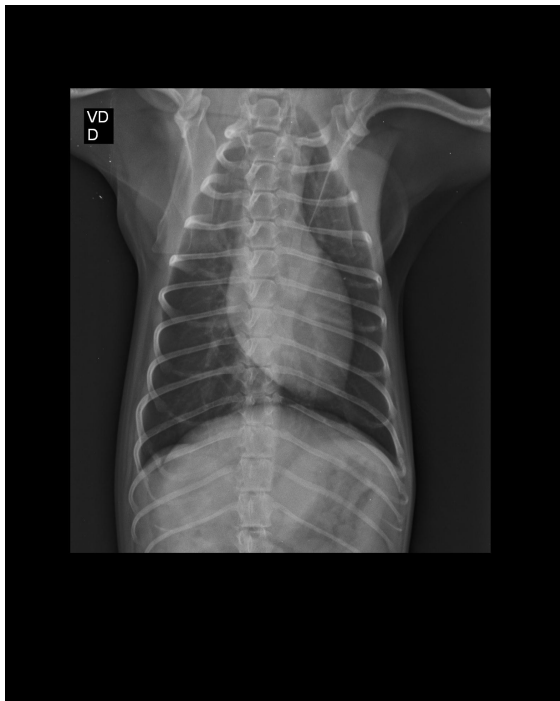

\* A interpretação dos exames laboratoriais deverá ser realizada pelo médico veterinário responsável, mediante a sintomatologia clínica do animal.

- Anatomia Patológica  
- Anestesiologia  
- Cardiologia  
- Citologia Especializada  
- Citologias Aspirativas

- Ecodopplercardiografia  
- Eletrocardiografia  
- Endoscopia  
- Histopatologia  
- Laboratório Clínico

- Mensuração de pressão arterial  
- Mielografia  
- Odontologia  
- Oftalmologia  
- Oncologia

- Radiologia  
- Taxi dog  
- Ultra-Sonografia

Nº OS: 424235

Animal: Lolla

Data: 01/04/2023

Espécie: Canina

Raça: Maltes

Sexo: Fêmea

Proprietário: Anna Carolibe Nogueira De Oliveira

Dt. Nasc.: 22/09/2015

Idade: 7a 6m 10d

Requisitante: Andre Luis Soares Dos Santos CRMV-SP 20173

Clinica: Anclivepa (Tatuape)

## RX TÓRAX

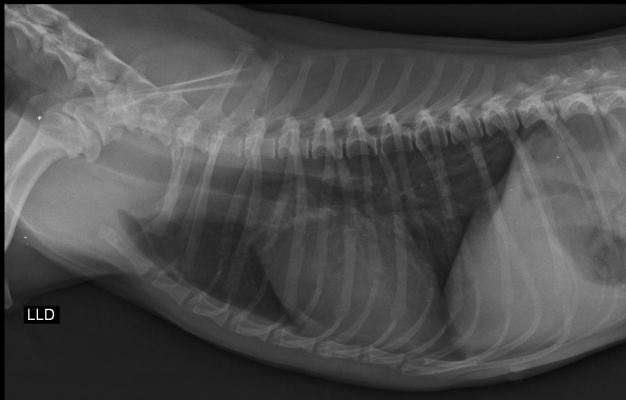

\* A interpretação dos exames laboratoriais deverá ser realizada pelo médico veterinário responsável, mediante a sintomatologia clínica do animal.

- Anatomia Patológica
- Anestesiologia
- Cardiologia
- Citologia Especializada
- Citologias Aspirativas

- Ecodopplercardiografia
- Eletrocardiografia
- Endoscopia
- Histopatologia
- Laboratório Clínico

- Mensuração de pressão arterial
- Mielografia
- Odontologia
- Oftalmologia
- Oncologia

- Radiologia
- Taxi dog
- Ultra-Sonografia

Nº OS: 424235

Animal: Lolla

Data: 01/04/2023

*Espécie:* Canina

*Raça:* Maltes

*Sexo:* Fêmea

*Proprietário:* Anna Carolibe Nogueira De Oliveira

*Dt. Nasc.:* 22/09/2015

*Idade:* 7a 6m 10d

*Requisitante:* Andre Luis Soares Dos Santos CRMV-SP 20173

*Clinica:* Anclivepa (Tatuape)

## RX TÓRAX

Assinado eletronicamente por:  
CAROLINA MARINHO SIMÃO - CRMV-SP 34302

\* A interpretação dos exames laboratoriais deverá ser realizada pelo médico veterinário responsável, mediante a sintomatologia clínica do animal.

- Anatomia Patológica  
- Anestesiologia  
- Cardiologia  
- Citologia Especializada  
- Citologias Aspirativas

- Ecodopplercardiografia  
- Eletrocardiografia  
- Endoscopia  
- Histopatologia  
- Laboratório Clínico

- Mensuração de pressão arterial  
- Mielografia  
- Odontologia  
- Oftalmologia  
- Oncologia

- Radiologia  
- Taxi dog  
- Ultra-Sonografia

Nº OS: 424235

Animal: Lolla

Data: 01/04/2023

Espécie: Canina

Raça: Maltes

Sexo: Fêmea

Proprietário: Anna Carolibe Nogueira De Oliveira

Dt. Nasc.: 22/09/2015

Idade: 7a 6m 10d

Requisitante: Andre Luis Soares Dos Santos CRMV-SP 20173

Clinica: Anclivepa (Tatuape)

## Ultrassonografia

Fígado.....	Dentro do gradil costal, parênquima homogêneo, normoecogênico, padrão vascular preservado, contornos regulares e bordos lisos.
Vesícula biliar.....	repleta, com presença de conteúdo anecogênico e espessura normal da parede.
Baço.....	Dimensões preservadas, parênquima homogêneo, normoecogênico, superfície lisa e margens finas.
Rins.....	Em simetria, medindo aproximadamente 3,78 cm em seu maior eixo, arquitetura preservada, relação córtico-medular mantida e ecogenicidade normal.
Vesícula urinária.....	Em repleção adequada, preenchida por conteúdo anecogênico e espessura normal da parede.
Aparelho reprodutor.....	Não foram observadas alterações sonográficas em topografia de correspondente (útero: 0,53 cm. OE: 0,99 cm X 0,61 cm. OD: 1,11 cm X 0,72 cm).
Outros.....	Presença de conteúdo gasoso/fecal em trato intestinal, com espessura normal da parede (cólon: 0,14 cm, duodeno: 0,35 cm) e motilidade peristáltica normal.  Cavidade gástrica com conteúdo gasoso e espessura normal da parede (0,31 cm).  Ramo pancreático direito mediu aproximadamente 0,55 cm de espessura, aspecto homogêneo e ecogênico (normal).  Não foi observado aumento de linfonodos abdominais, no momento.  Adrenais mediram aproximadamente 1,39 cm X 0,63 cm (D) e 1,23 cm X 0,39 cm (E), com aspecto hipoeecogênico e homogêneo.

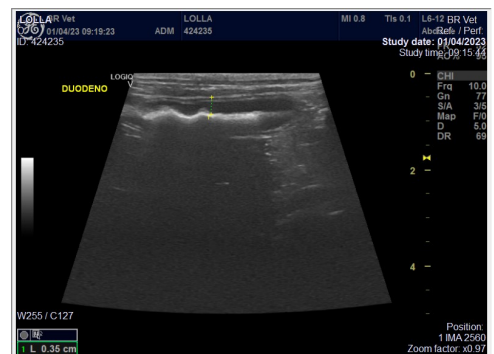
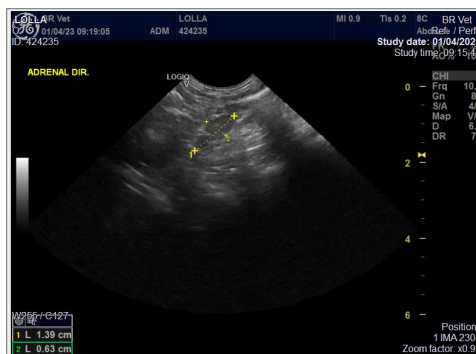
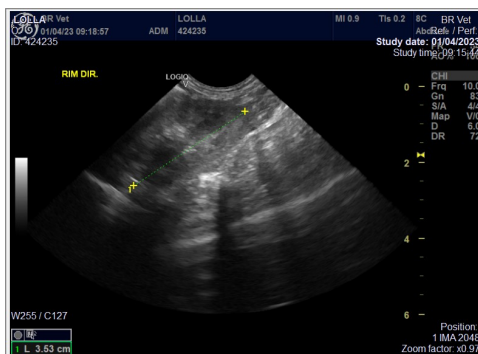

\* A interpretação dos exames laboratoriais deverá ser realizada pelo médico veterinário responsável, mediante a sintomatologia clínica do animal.

- Anatomia Patológica  
- Anestesiologia  
- Cardiologia  
- Citologia Especializada  
- Citologias Aspirativas

- Ecodoppler cardiografia  
- Eletrocardiografia  
- Endoscopia  
- Histopatologia  
- Laboratório Clínico

- Mensuração de pressão arterial  
- Mielografia  
- Odontologia  
- Oftalmologia  
- Oncologia

- Radiologia  
- Taxi dog  
- Ultra-Sonografia

Nº OS: 424235

Animal: Lolla

Data: 01/04/2023

Espécie: Canina

Raça: Maltes

Sexo: Fêmea

Proprietário: Anna Carolibe Nogueira De Oliveira

Di. Nasc.: 22/09/2015

Idade: 7a 6m 10d

Requisitante: Andre Luis Soares Dos Santos CRMV-SP 20173

Clinica: Anclivepa (Tatuape)

## Ultrassonografia

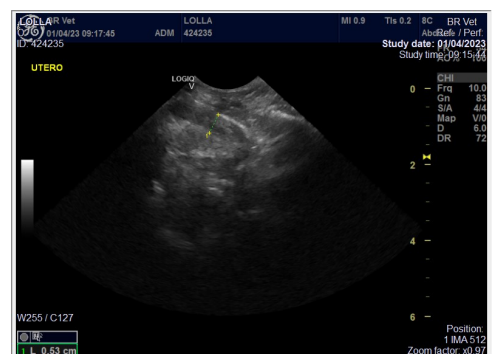
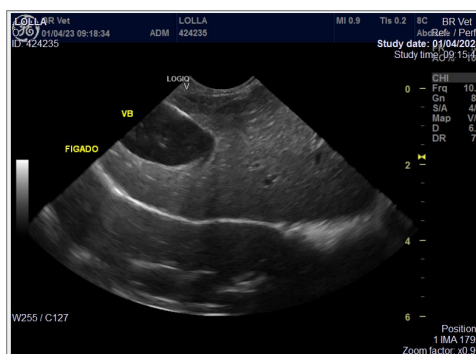
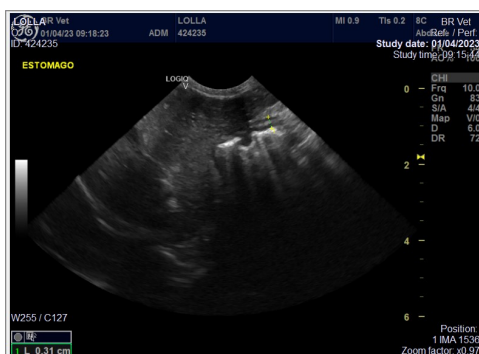
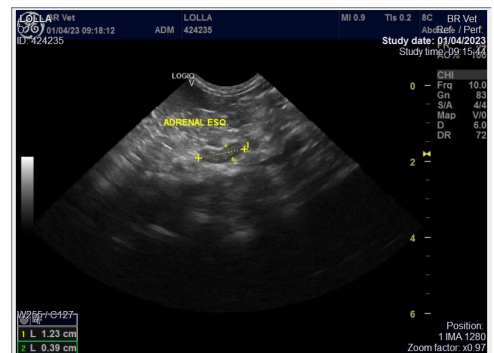
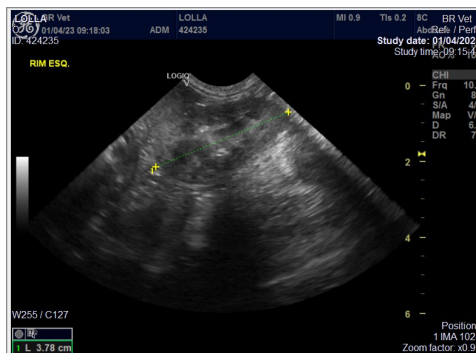
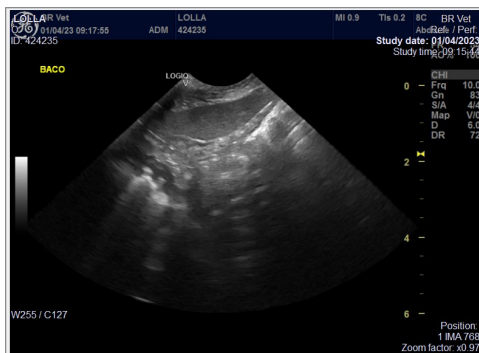
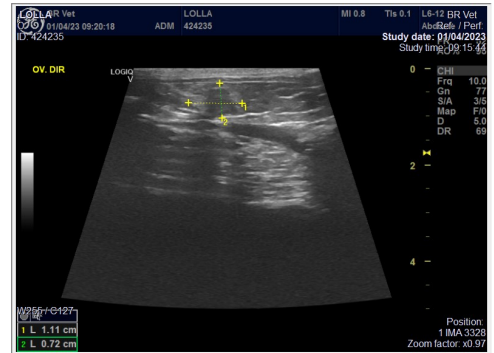
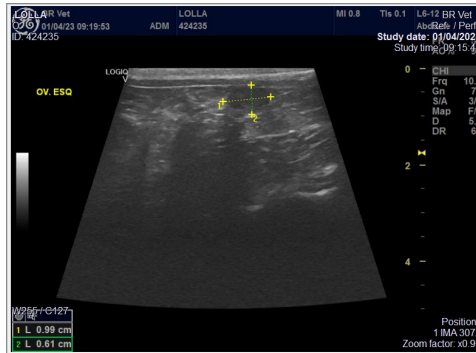
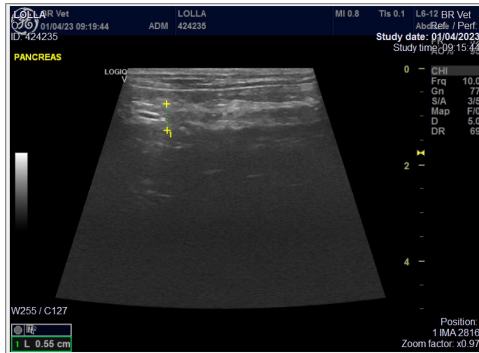

\* A interpretação dos exames laboratoriais deverá ser realizada pelo médico veterinário responsável, mediante a sintomatologia clínica do animal.

- |                           |                          |                                  |                    |
|---------------------------|--------------------------|----------------------------------|--------------------|
| - Anatomia Patológica     | - Ecodopplercardiografia | - Mensuração de pressão arterial | - Radiologia       |
| - Anestesiologia          | - Eletrocardiografia     | - Mielografia                    | - Taxi dog         |
| - Cardiologia             | - Endoscopia             | - Odontologia                    | - Ultra-Sonografia |
| - Citologia Especializada | - Histopatologia         | - Oftalmologia                   |                    |
| - Citologias Aspirativas  | - Laboratório Clínico    | - Oncologia                      |                    |

Nº OS: 424235

Animal: Lolla

Data: 01/04/2023

Espécie: Canina

Raça: Maltes

Sexo: Fêmea

Proprietário: Anna Carolibe Nogueira De Oliveira

Di. Nasc.: 22/09/2015

Idade: 7a 6m 10d

Requisitante: Andre Luis Soares Dos Santos CRMV-SP 20173

Clinica: Anclivepa (Tatuape)

## Ultrassonografia

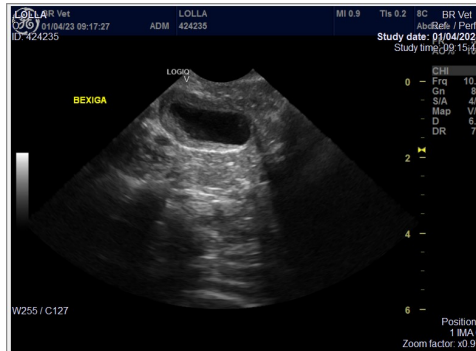
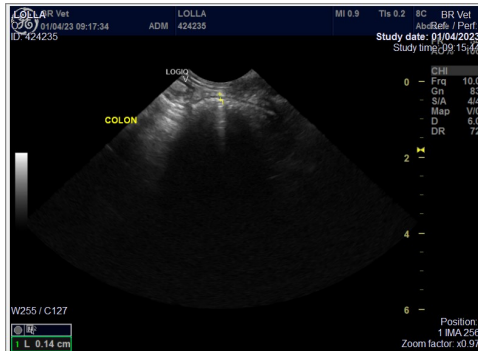

Assinado eletronicamente por:  
MARIA CAROLINA BEZERRA - CRMV- 19802

\* A interpretação dos exames laboratoriais deverá ser realizada pelo médico veterinário responsável, mediante a sintomatologia clínica do animal.

- |                           |                           |                                  |                    |
|---------------------------|---------------------------|----------------------------------|--------------------|
| - Anatomia Patológica     | - Ecodoppler cardiografia | - Mensuração de pressão arterial | - Radiologia       |
| - Anestesiologia          | - Eletrocardiografia      | - Mielografia                    | - Taxi dog         |
| - Cardiologia             | - Endoscopia              | - Odontologia                    | - Ultra-Sonografia |
| - Citologia Especializada | - Histopatologia          | - Oftalmologia                   |                    |
| - Citologias Aspirativas  | - Laboratório Clínico     | - Oncologia                      |                    |



