

Análise Clínica No.001311243

Dt Coleta: 17/04/2023

Nome.....: PUCA

Raça.....: SRD

Espécie.....: CANINA

Idade.....: 12 Ano(s)

Sexo.....: FÊMEA

Prop.....: SILVANA PATRICIA DA SILVA BOTELHO

Médico Vet...: NICOLE RAMALHO SILVA

Clínica vet.: ANCLIVEPA - JURUBATUBA

LAUDO ECODOPPLERCARDIOGRÁFICO

Frequência Cardíaca: 140 bpm

Ritmo: Regular

Análise Quantitativa modo M – B**Aorta:** 1,46 cm /normal**Átrio esquerdo:** Eixo curto: 2,42 cm /aumentado

- Relação AE/AO (método sueco): 1,66 /aumentado

Ventrículo esquerdo

- Septo Interventricular diástole: 0,68cm /normal
- Parede livre do VE em diástole: 0,66cm /normal
- Diâmetro diastólico do VE: 3,96cm /normal
- Diâmetro sistólico do VE: 2,16cm /normal
- Fração de encurtamento: 45% /normal
- Fração de ejeção: 77% /normal

Contração segmentar: normocinesia**Análise Qualitativa modo M – B/Doppler****- Valva Atrioventricular Esquerda (Mitral):** aspecto espessado e movimentação normais de suas cúspides. O estudo Doppler e o mapeamento de fluxo em cores demonstram insuficiência de grau importante**- Valva Atrioventricular Direita (Tricúspide):** aspecto espessado e movimentação normais de suas cúspides. O estudo Doppler e o mapeamento de fluxo em cores demonstram insuficiência de grau discreto**- Valva Semilunar Esquerda (Aórtica):** aspecto e movimentação normais de suas válvulas. O estudo Doppler e o mapeamento de fluxo em cores são normais.**- Valva Semilunar Direita (Pulmonar):** aspecto e movimentação normais de suas válvulas. O estudo Doppler e o mapeamento de fluxo em cores são normais.**- Ventrículo direito:** normal**- Átrio direito:** normal**- Pericárdio:** com aspecto ecocardiográfico normal. Ausência de efusão pericárdica.**Estudo Doppler****Avaliação Hemodinâmica**

Análise Clínica No.001311243

Dt Coleta: 17/04/2023

Nome.....: PUCA
Espécie.....: CANINA
Sexo.....: FÊMEA

Raça.....: SRD
Idade.....: 12 Ano(s)

Prop.....: SILVANA PATRICIA DA SILVA BOTELHO
Médico Vet...: NICOLE RAMALHO SILVA
Clínica vet.: ANCLIVEPA - JURUBATUBA

-
- Fluxo aórtico: Vmáx.: 1,90 m/s (Gradiente de Pressão: 14,39mmHg) / Normal
 - Fluxo pulmonar: Vmáx.: 1,44 m/s (Gradiente de Pressão: 8,33 mmHg) / Normal
 - Velocidade máxima da regurgitação mitral: 6,60m/s; gradiente: 174,00 mmHg

Função Diastólica

- Fluxo mitral: Vmáx E: 1,06m/s Vmáx A: 0,84m/s
- Tempo de desaceleração de onda E: 80ms
- Relação E/A: 1,27/Pseudonormal
- TRIV: 42ms
- Relação E/TRIV: 2,52 /Normal
- Onda E': 0,13m/s
- Relação E/E': 8,25 /Normal

Observações:

- >> O estudo Doppler do fluxo mitral ($E > A$) e a análise tecidual do anel mitral ($E' < A'$) são compatíveis com padrão pseudo-normal de enchimento ventricular;
- >> A insuficiência valvar tricúspide não apresenta sinais de repercussão hemodinâmica;
- >> Sugere-se, à critério do clínico responsável, acompanhamento ecocardiográfico semestral/anual.

CONCLUSÕES:

- Valvopatia mixomatosa mitral com repercussão hemodinâmica em átrio esquerdo;**
 - Insuficiência valvar mitral de grau importante;**
 - Insuficiência valvar tricúspide de grau discreto.**
-

Assinado eletronicamente por Guilherme Augusto Brunelli da Silva - CRMV-SP 56773

Análise Clínica No.001311243

Dt Coleta: 17/04/2023

Nome.....: PUCA
Espécie.....: CANINA
Sexo.....: FÊMEA
Prop.....: SILVANA PATRICIA DA SILVA BOTELHO
Médico Vet...: NICOLE RAMALHO SILVA
Clínica vet.: ANCLIVEPA - JURUBATUBA

Raça.....: SRD
Idade.....: 12 Ano(s)

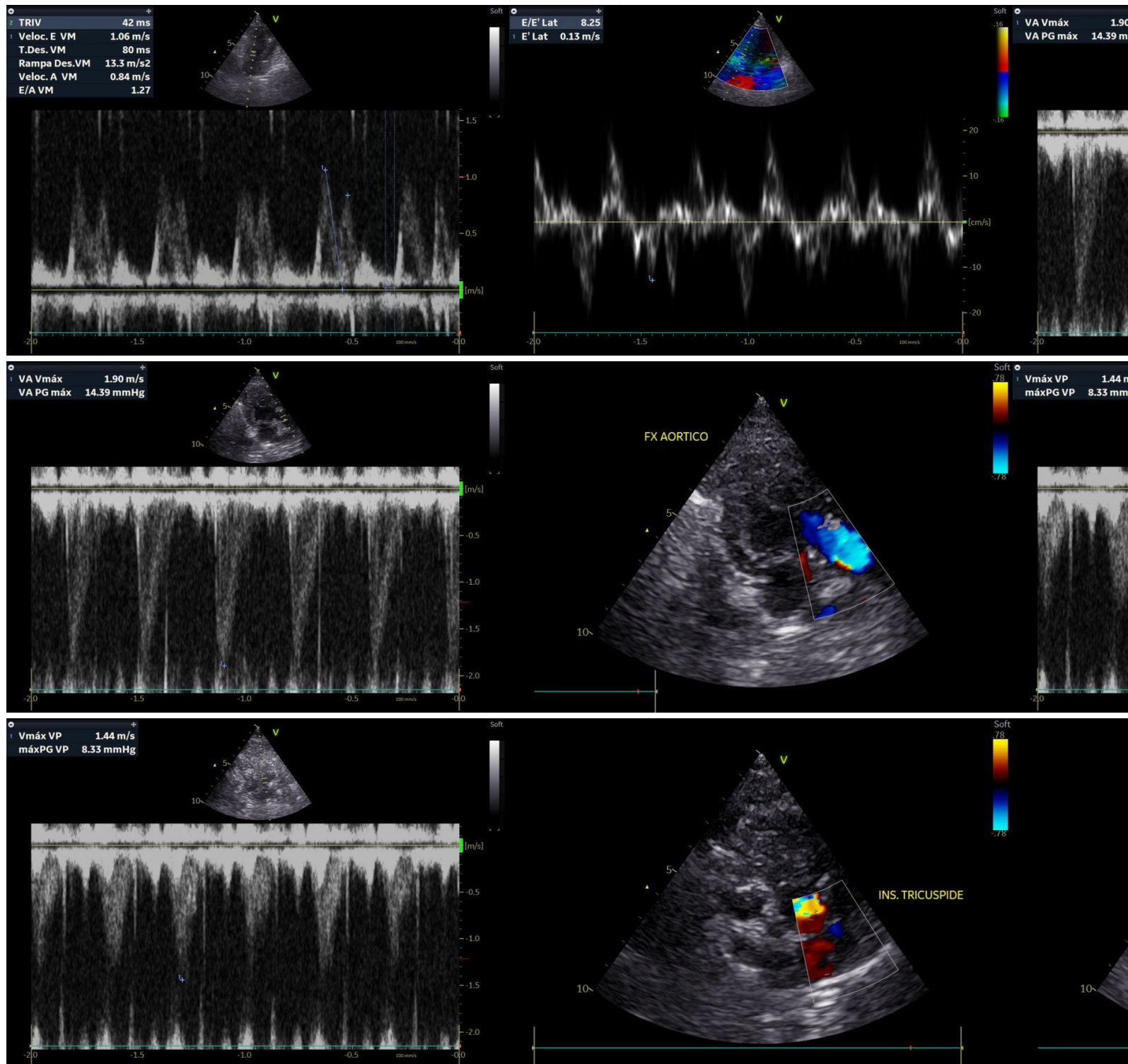

Análise Clínica No.001311243

Dt Coleta: 17/04/2023

Nome.....: PUCA
Espécie.....: CANINA
Sexo.....: FÊMEA
Prop.....: SILVANA PATRICIA DA SILVA BOTELHO
Médico Vet...: NICOLE RAMALHO SILVA
Clínica vet.: ANCLIVEPA - JURUBATUBA

Raça.....: SRD
Idade.....: 12 Ano(s)

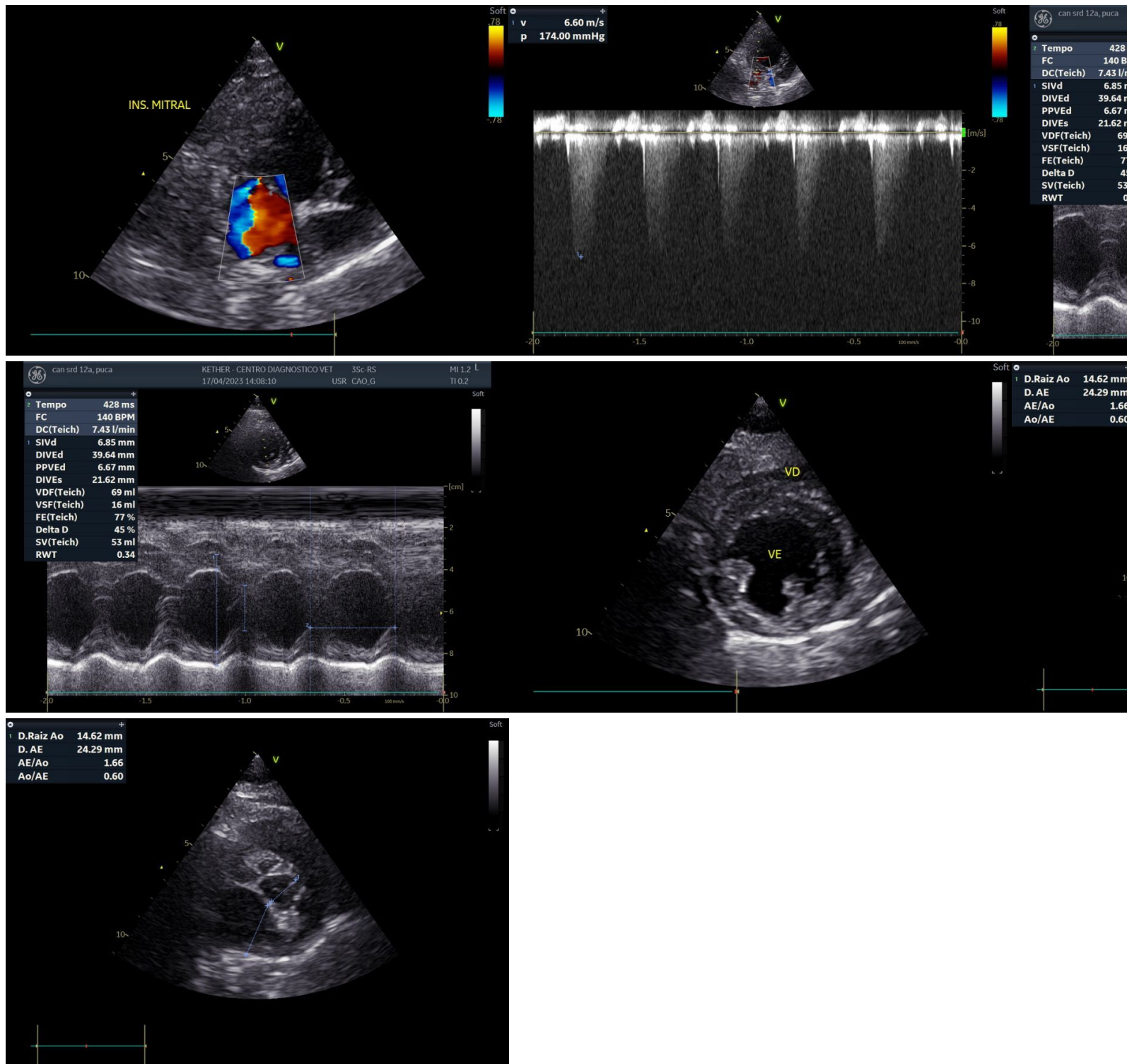

Análise Clínica No.001311243

Dt Coleta: 17/04/2023

Nome.....: PUCA

Raça.....: SRD

Espécie.....: CANINA

Idade.....: 12 Ano(s)

Sexo.....: FÊMEA

Prop.....: SILVANA PATRICIA DA SILVA BOTELHO

Médico Vet...: NICOLE RAMALHO SILVA

Clinica vet.: ANCLIVEPA - JURUBATUBA

Assinado eletronicamente por:

CULTURA E ANTIBIOGRAMA

Priscila F. da Silva Paranhos - CRMV-SP 40.348

Letícia Ribeiro Lemes - CRBIO 113692/01 - D

Karen Mayumi F. Makimoto - CRMV-SP 58.845

Material: Secreção Nasal

Exame Bacteriológico: *Escherichia coli*

Amicacina.....: [S]

Amoxicilina + ácido clavul.: [S]

Ampicilina.....: [R]

Cefalexina.....: [S]

Cefovecina.....: [S]

Ceftiofur.....: [S]

Ciprofloxacina.....: [S]

Enrofloxacin.....: [S]

Gentamicina.....: [S]

Levofloxacin.....: [S]

Marbofloxacina.....: [S]

Sulfametoxazol+trimetoprim.: [R]

S = Sensível

R = Resistente

I = Sensível, aumentando exposição

NT = Não testado

**Exame realizado no laboratório Labvet.*

Assinado por: ROSANA M. DE OLIVEIRA - CRMV/SP 11328

Assinado eletronicamente por:

Priscila F. da Silva Paranhos - CRMV-SP 40.348

Letícia Ribeiro Lemes - CRBIO 113692/01 - D

Karen Mayumi F. Makimoto - CRMV-SP 58.845