

Nº OS: 009-0011151 **PACIENTE:** SELINA
Espécie: FELINA
Sexo: F **Data Nasc:** 01/10/2021 **Idade:** 1ano1mes 16 dias
Responsável: FERNANDA CRISTINA CAMPOS DOS SANTOS
Requisitante: FERNANDA CRISTINA CAMPOS DOS SANTOS CRMV: 39974
Clínica: FERNANDA CRISTINA CAMPOS DOS SANTOS

DATA: 17/11/2022
Raça: S.R.D. FELINO
Microchip:
Fone: 11 952947765 -
Pedigree:
Página: 1/17

Hemograma

Material: SANGUE COM EDTA OU HEPARINA DE LÍCIO
Método: AUTOMAÇÃO + LEITURA MANUAL

Eritrograma

Eritrócitos:	7,81	milhões/mm ³	Referência
Hemoglobina:	11,2	g/dl	5,00 a 10,00 milhões/mm ³
Hematócrito:	31,5	%	8,0 a 15,0 g/dl
V.C.M.:	40,3	u ³	24,0 a 45,0 %
H.C.M.:	14,3	pg	39,00 a 55,00 u ³
C.H.C.M.:	35,6	g/dl	12,50 a 17,50 pg
R.D.W:	17,2	%	30,00 a 36,00 g/dl
Proteína total:	7,2	g/dl	13,0 a 17,5 %
Eritroblastos:	0	%	6,0 a 8,0 g/dl
Reticulócitos Observados:	0.05	%	> 15.000 /mm ³
Reticulócitos Absolutos:	3905	/mm ³	
Observações série vermelha:	MORFOLOGIA CELULAR NORMAL.		

Leucograma

				Absoluto	Relativo
Leucócitos:	21,9	mil/mm ³		5,5 a 19,5 mil/mm ³	
Metamielócitos:	0	%	0 /mm ³	0 /mm ³	0%
Bastonetes:	0	%	0 /mm ³	0 a 300 /mm ³	0 a 3 %
Segmentados:	65	%	14235 /mm ³	2500 a 12500 /mm ³	35 a 75 %
Eosinófilos:	3	%	657 /mm ³	0 a 1500 /mm ³	2 a 12 %
Basófilos:	0	%	0 /mm ³	0 a 40 /mm ³	0 a 1 %
Linfócitos:	29	%	6351 /mm ³	1500 a 7000 /mm ³	20 a 55 %
Monócitos:	3	%	657 /mm ³	0 a 850 /mm ³	1 a 4 %
Outros (*):	0	%	0 /mm ³		
Observações série branca:	PRESENÇA DE ALGUNS NEUTRÓFILOS COM BASOFILIA CITOPLASMÁTICA.				
Contagem plaquetária:	367	mil/mm ³			300 a 800 mil/mm ³
Avaliação plaquetária:	MORFOLOGIA NORMAL.				

Assinado eletronicamente por: SILVANA MIDORI MAEMURA - CRMV-SP:19562 Liberado em: 17/11/2022 14:06:07

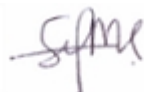
Silvana Midori Maemura
CRMV - SP 19562

Nº OS: 009-0011151 PACIENTE: SELINA

Espécie: FELINA

Sexo: F Data Nasc: 01/10/2021 Idade: 1ano1mes 16 dias

Responsável: FERNANDA CRISTINA CAMPOS DOS SANTOS

Requisitante: FERNANDA CRISTINA CAMPOS DOS SANTOS CRMV: 39974

Clínica: FERNANDA CRISTINA CAMPOS DOS SANTOS

DATA: 17/11/2022

Raça: S.R.D. FELINO

Microchip:

Fone: 11 952947765 -

Pedigree:

Página: 2/17

Uréia

Material: SORO OU PLASMA DE HEPARINA DE LITIO
Metodologia: BIOQUÍMICA SECA

Resultado: 39,0



Referência
10,0 a 56,0 mg/dL

Assinado eletronicamente por: FERNANDA FARIA COSTA - CRMV-SP:46368 Liberado em: 17/11/2022 13:35:05

Creatinina

Material: SORO OU PLASMA DE HEPARINA DE LITIO
Metodologia: BIOQUÍMICA SECA

Resultado: 0,90



Referência
0,60 a 1,60 mg/dL

Assinado eletronicamente por: FERNANDA FARIA COSTA - CRMV-SP:46368 Liberado em: 17/11/2022 13:35:12

ALT (TGP)

Material: SORO OU PLASMA DE HEPARINA DE LITIO
Metodologia: BIOQUÍMICA SECA

Resultado: 135



Referência
20 a 107 U/L

Assinado eletronicamente por: FERNANDA FARIA COSTA - CRMV-SP:46368 Liberado em: 17/11/2022 13:35:07

Fernanda Faria Costa
Fernanda Faria Costa
CRMV-SP 46368

Nº OS: 009-0011151 PACIENTE: SELINA

Espécie: FELINA

Sexo: F Data Nasc: 01/10/2021 Idade: 1ano1mes 16 dias

Responsável: FERNANDA CRISTINA CAMPOS DOS SANTOS

Requisitante: FERNANDA CRISTINA CAMPOS DOS SANTOS CRMV: 39974

Clínica: FERNANDA CRISTINA CAMPOS DOS SANTOS

DATA: 17/11/2022

Raça: S.R.D. FELINO

Microchip:

Fone: 11 952947765 -

Pedigree:

Página: 3/17

Fosfatase Alcalina

Material: SORO OU PLASMA DE HEPARINA DE LITIO

Metodologia: BIOQUÍMICA SECA

Resultado: 29



Referência

23 a 107 U/L

Assinado eletronicamente por: FERNANDA FARIA COSTA - CRMV-SP:46368 Liberado em: 17/11/2022 13:35:10

Albumina

Material: SORO OU PLASMA DE HEPARINA DE LITIO

Metodologia: BIOQUÍMICA SECA

Resultado: 3,4



Referência

2,7 a 3,9 g/dL

Assinado eletronicamente por: FERNANDA FARIA COSTA - CRMV-SP:46368 Liberado em: 17/11/2022 13:35:14

Fernanda Faria Costa
Fernanda Faria Costa
CRMV-SP 46368

Nº OS: 009-0011151 PACIENTE: SELINA
Espécie: FELINA
Sexo: F Data Nasc: 01/10/2021 Idade: 1ano1mes 16 dias
Responsável: FERNANDA CRISTINA CAMPOS DOS SANTOS
Requisitante: FERNANDA CRISTINA CAMPOS DOS SANTOS CRMV: 39974
Clínica: FERNANDA CRISTINA CAMPOS DOS SANTOS

DATA: 17/11/2022
Raça: S.R.D. FELINO
Microchip:
Fone: 11 952947765 -
Pedigree:
Página: 4/17

ULTRASSONOGRAFIA ABDOMINAL

FÍGADO com dimensões normais, margens regulares, bordos afilados, ecogenicidade preservada e ecotextura homogênea.

VESÍCULA BILIAR repleta por conteúdo anecogênico com discreto conteúdo ecodenso em depósito (lama biliar), parede fina e regular.

TRATO GASTROINTESTINAL sem evidência de alterações nas porções passíveis de observação, preenchido por conteúdo gasoso. Paredes normoespessas (0,22 cm - estômago, 0,21 cm - duodeno, 0,26 cm - jejuno e 0,28 cm - íleo) e estratificação parietal preservada. Ausência de sinais sugestivos de alteração em peristaltismo. Cólon descendente preenchido por conteúdo gasoso e heterogêneo (fecal), com parede normoespessa, medindo 0,16 cm.

PÂNCREAS medindo 0,41 cm de espessura em ramo esquerdo, margens regulares, ecotextura homogênea e ecogenicidade normal. Não há evidências de alterações ultrassonográficas em região peri-pancreática.

BAÇO com dimensões um pouco aumentadas, margens regulares, ecotextura grosseira e ecogenicidade normal.

RINS medindo aproximadamente RE: 3,32 cm e RD: 3,48 cm (eixo longitudinal), ambos em região topográfica habitual, com margens regulares, arquitetura e definição corticomedular preservadas. Ecogenicidade em região de cortical renal mantida. Não há sinais de dilatação de pelvis e/ou litíases.

GLÂNDULAS ADRENAIS medindo AE: 0,96 cm x 0,34 cm e AD: 0,7 cm x 0,29 cm (comprimento x altura em polo caudal), formatos preservados, ecogenicidade e ecotextura preservadas.

BEXIGA URINÁRIA em adequada distensão por conteúdo anecogênico homogêneo, parede fina (0,1 cm) e regular.

ÚTERO aumentado (Corpo uterino: 0,77 cm, Corno uterino esquerdo: 0,76 cm e Corno uterino direito: 1,02 cm), com a presença de discreto conteúdo anecogênico intraluminal. - Piometra/Hemometra/Mucometra.

OVÁRIOS medindo OE: 0,65 x 0,68 cm e OD: 0,72 x 0,66 cm, contornos regulares, ecogenicidade e ecotextura preservadas.

Não há evidência ultrassonográfica de linfonodomegalias e/ou líquido livre em cavidade abdominal.

A interpretação do resultado deste exame e a conclusão diagnóstica são atos médicos, dependem da análise conjunta dos dados clínicos e demais exames do paciente.

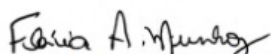
Flávia de Albuquerque Munhoz
CRMV-SP 33790

Nº OS: 009-0011151 PACIENTE: SELINA

Espécie: FELINA

Sexo: F Data Nasc: 01/10/2021 Idade: 1ano1mes 16 dias

Responsável: FERNANDA CRISTINA CAMPOS DOS SANTOS

Requisitante: FERNANDA CRISTINA CAMPOS DOS SANTOS CRMV: 39974

Clínica: FERNANDA CRISTINA CAMPOS DOS SANTOS

DATA: 17/11/2022

Raça: S.R.D. FELINO

Microchip:

Fone: 11 952947765 -

Pedigree:

Página: 5/17



Nº OS: 009-0011151 PACIENTE: SELINA

Espécie: FELINA

Sexo: F Data Nasc: 01/10/2021 Idade: 1ano1mes 16 dias

Responsável: FERNANDA CRISTINA CAMPOS DOS SANTOS

Requisitante: FERNANDA CRISTINA CAMPOS DOS SANTOS CRMV: 39974

Clínica: FERNANDA CRISTINA CAMPOS DOS SANTOS

DATA: 17/11/2022

Raça: S.R.D. FELINO

Microchip:

Fone: 11 952947765 -

Pedigree:

Página: 6/17

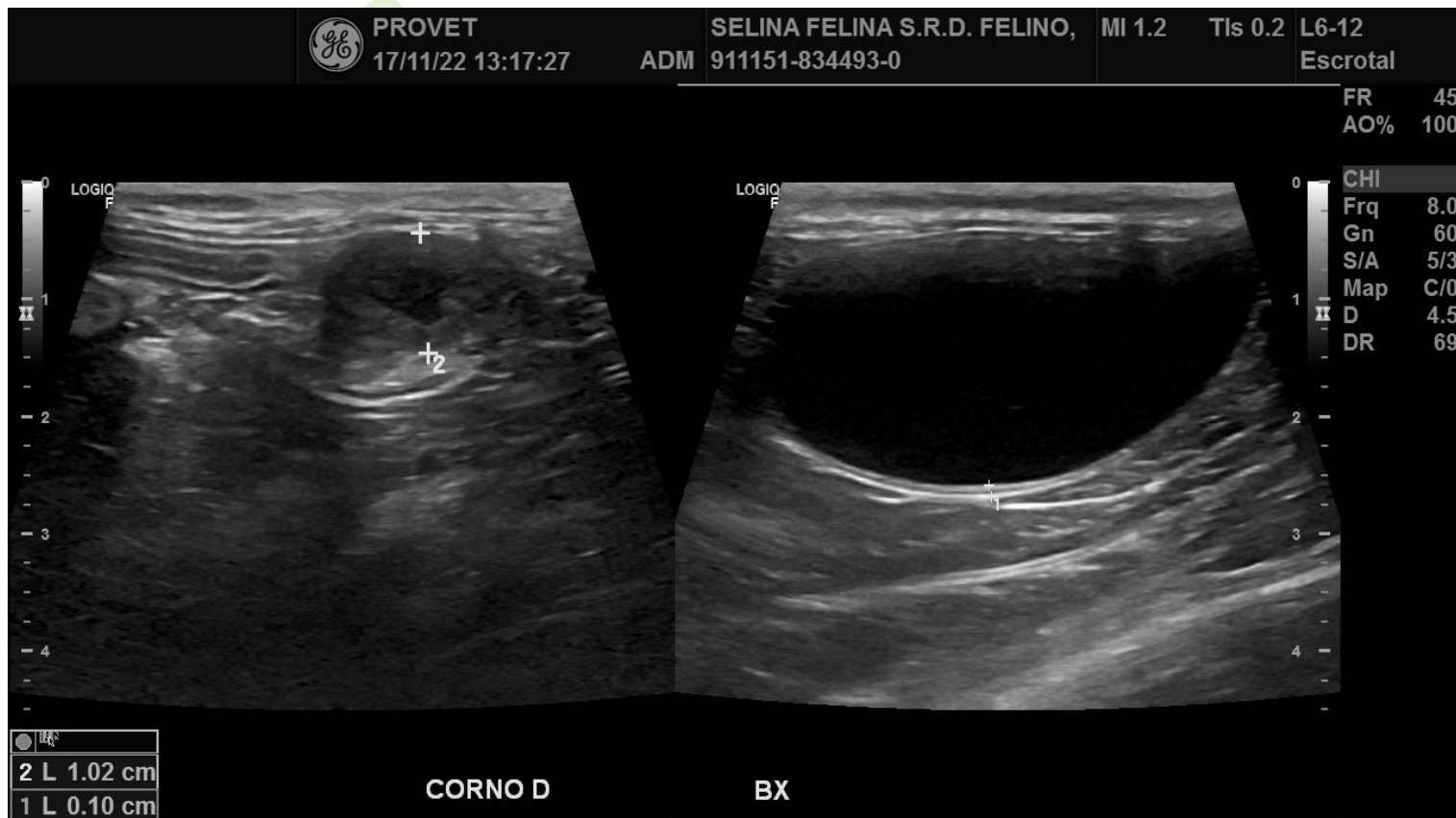

Nº OS: 009-0011151 PACIENTE: SELINA

Espécie: FELINA

Sexo: F Data Nasc: 01/10/2021 Idade: 1ano1mes 16 dias

Responsável: FERNANDA CRISTINA CAMPOS DOS SANTOS

Requisitante: FERNANDA CRISTINA CAMPOS DOS SANTOS CRMV: 39974

Clínica: FERNANDA CRISTINA CAMPOS DOS SANTOS

DATA: 17/11/2022

Raça: S.R.D. FELINO

Microchip:

Fone: 11 952947765 -

Pedigree:

Página: 7/17

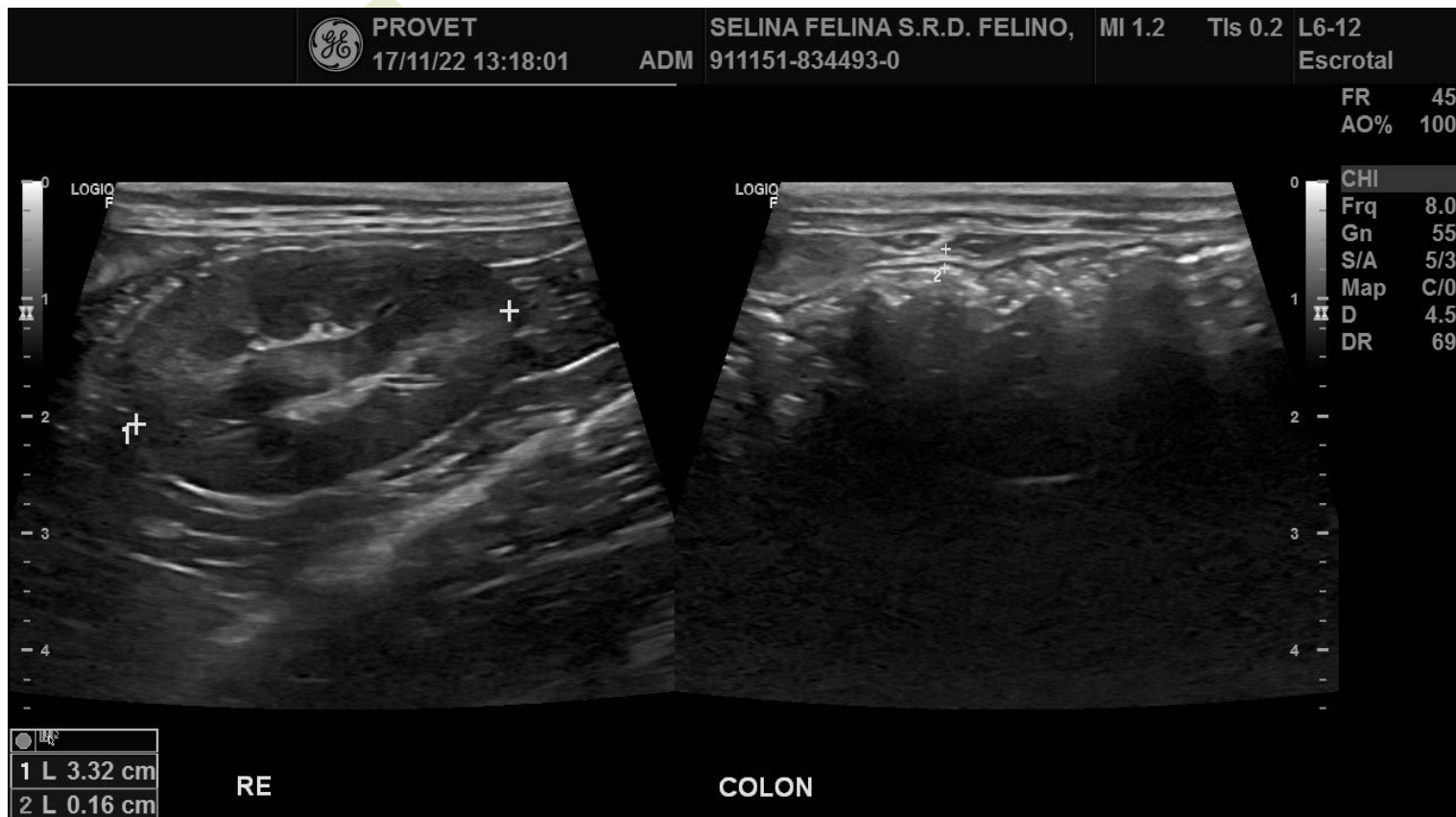

Nº OS: 009-0011151 PACIENTE: SELINA

Espécie: FELINA

Sexo: F Data Nasc: 01/10/2021 Idade: 1ano1mes 16 dias

Responsável: FERNANDA CRISTINA CAMPOS DOS SANTOS

Requisitante: FERNANDA CRISTINA CAMPOS DOS SANTOS CRMV: 39974

Clínica: FERNANDA CRISTINA CAMPOS DOS SANTOS

DATA: 17/11/2022

Raça: S.R.D. FELINO

Microchip:

Fone: 11 952947765 -

Pedigree:

Página: 8/17

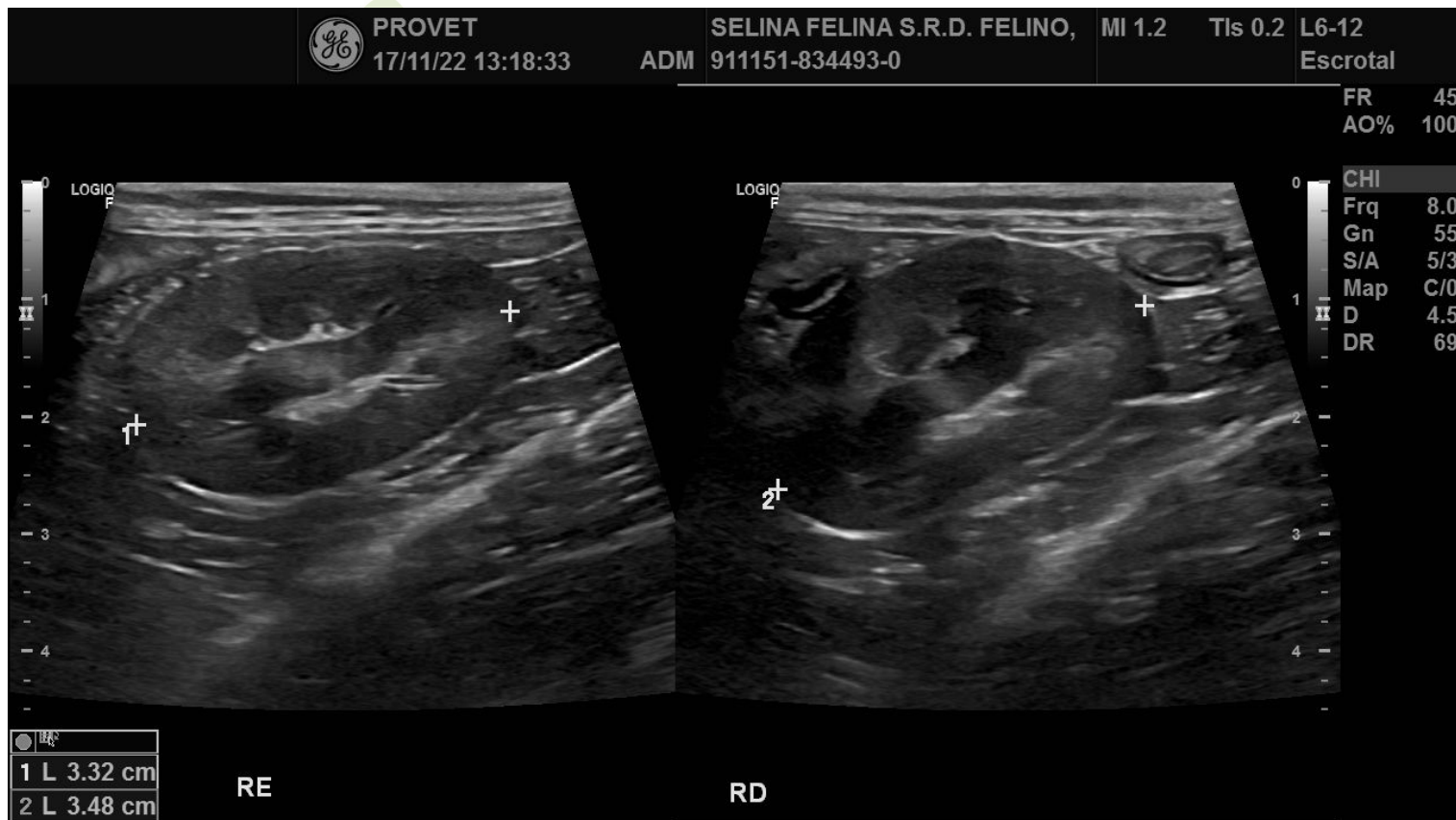

Nº OS: 009-0011151 PACIENTE: SELINA

Espécie: FELINA

Sexo: F Data Nasc: 01/10/2021 Idade: 1ano1mes 16 dias

Responsável: FERNANDA CRISTINA CAMPOS DOS SANTOS

Requisitante: FERNANDA CRISTINA CAMPOS DOS SANTOS CRMV: 39974

Clínica: FERNANDA CRISTINA CAMPOS DOS SANTOS

DATA: 17/11/2022

Raça: S.R.D. FELINO

Microchip:

Fone: 11 952947765 -

Pedigree:

Página: 9/17



Nº OS: 009-0011151 PACIENTE: SELINA

Espécie: FELINA

Sexo: F Data Nasc: 01/10/2021 Idade: 1ano1mes 16 dias

Responsável: FERNANDA CRISTINA CAMPOS DOS SANTOS

Requisitante: FERNANDA CRISTINA CAMPOS DOS SANTOS CRMV: 39974

Clínica: FERNANDA CRISTINA CAMPOS DOS SANTOS

DATA: 17/11/2022

Raça: S.R.D. FELINO

Microchip:

Fone: 11 952947765 -

Pedigree:

Página: 10/17

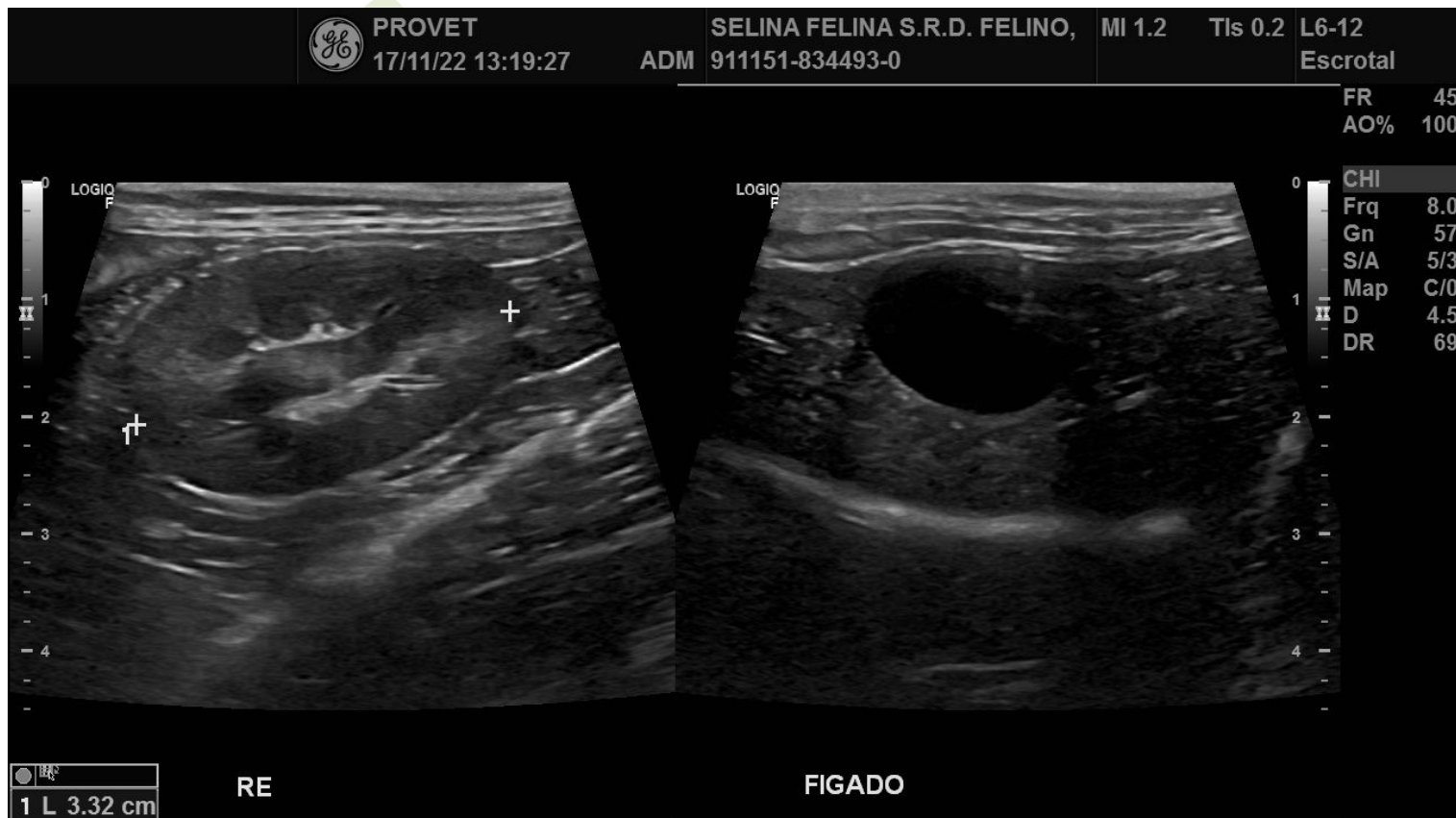

Nº OS: 009-0011151 PACIENTE: SELINA

Espécie: FELINA

Sexo: F Data Nasc: 01/10/2021 Idade: 1ano1mes 16 dias

Responsável: FERNANDA CRISTINA CAMPOS DOS SANTOS

Requisitante: FERNANDA CRISTINA CAMPOS DOS SANTOS CRMV: 39974

Clínica: FERNANDA CRISTINA CAMPOS DOS SANTOS

DATA: 17/11/2022

Raça: S.R.D. FELINO

Microchip:

Fone: 11 952947765 -

Pedigree:

Página: 11/17

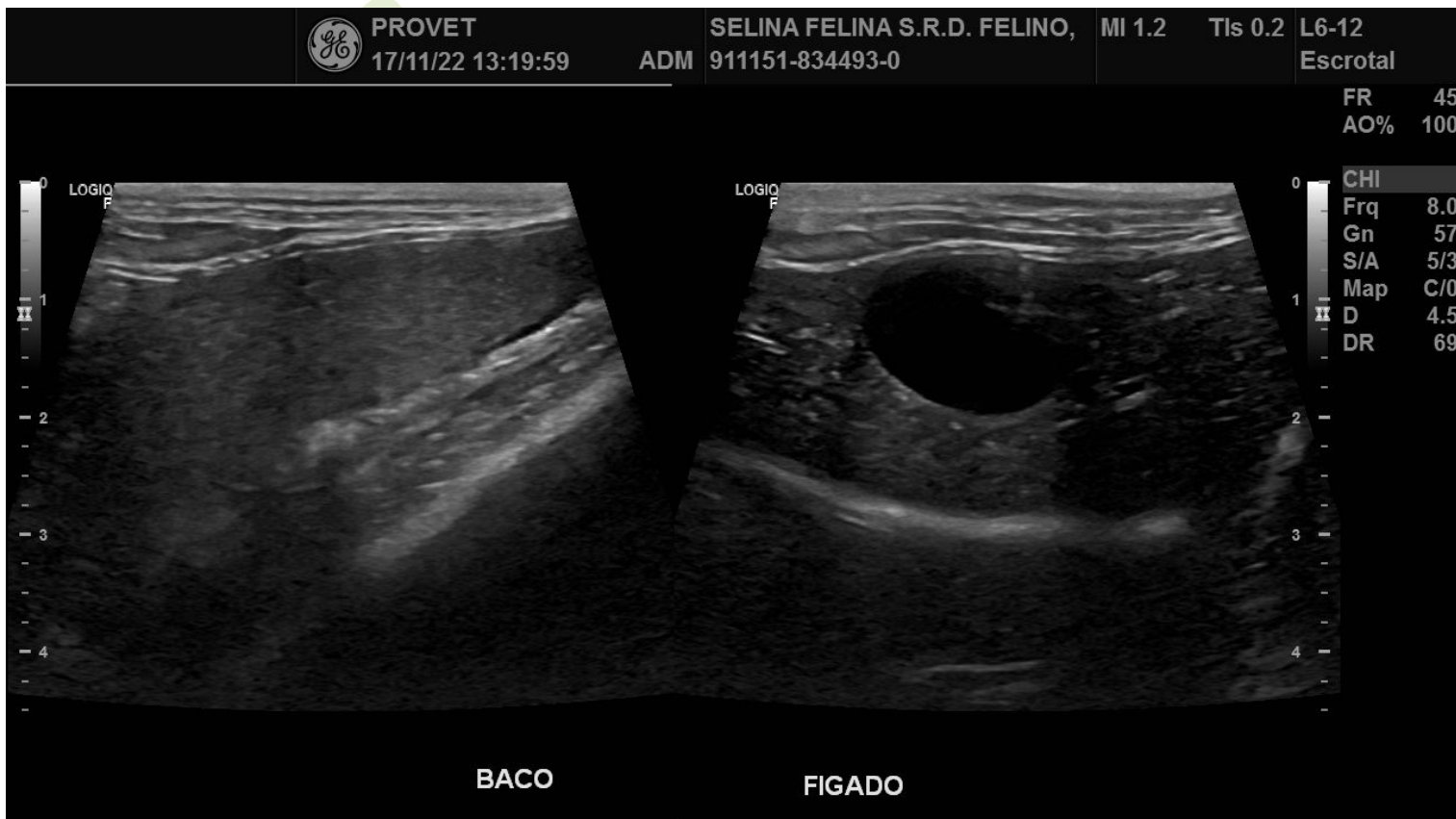

Nº OS: 009-0011151 PACIENTE: SELINA

Espécie: FELINA

Sexo: F Data Nasc: 01/10/2021 Idade: 1ano1mes 16 dias

Responsável: FERNANDA CRISTINA CAMPOS DOS SANTOS

Requisitante: FERNANDA CRISTINA CAMPOS DOS SANTOS CRMV: 39974

Clínica: FERNANDA CRISTINA CAMPOS DOS SANTOS

DATA: 17/11/2022

Raça: S.R.D. FELINO

Microchip:

Fone: 11 952947765 -

Pedigree:

Página: 12/17



Nº OS: 009-0011151 PACIENTE: SELINA

Espécie: FELINA

Sexo: F Data Nasc: 01/10/2021 Idade: 1ano1mes 16 dias

Responsável: FERNANDA CRISTINA CAMPOS DOS SANTOS

Requisitante: FERNANDA CRISTINA CAMPOS DOS SANTOS CRMV: 39974

Clínica: FERNANDA CRISTINA CAMPOS DOS SANTOS

DATA: 17/11/2022

Raça: S.R.D. FELINO

Microchip:

Fone: 11 952947765 -

Pedigree:

Página: 13/17

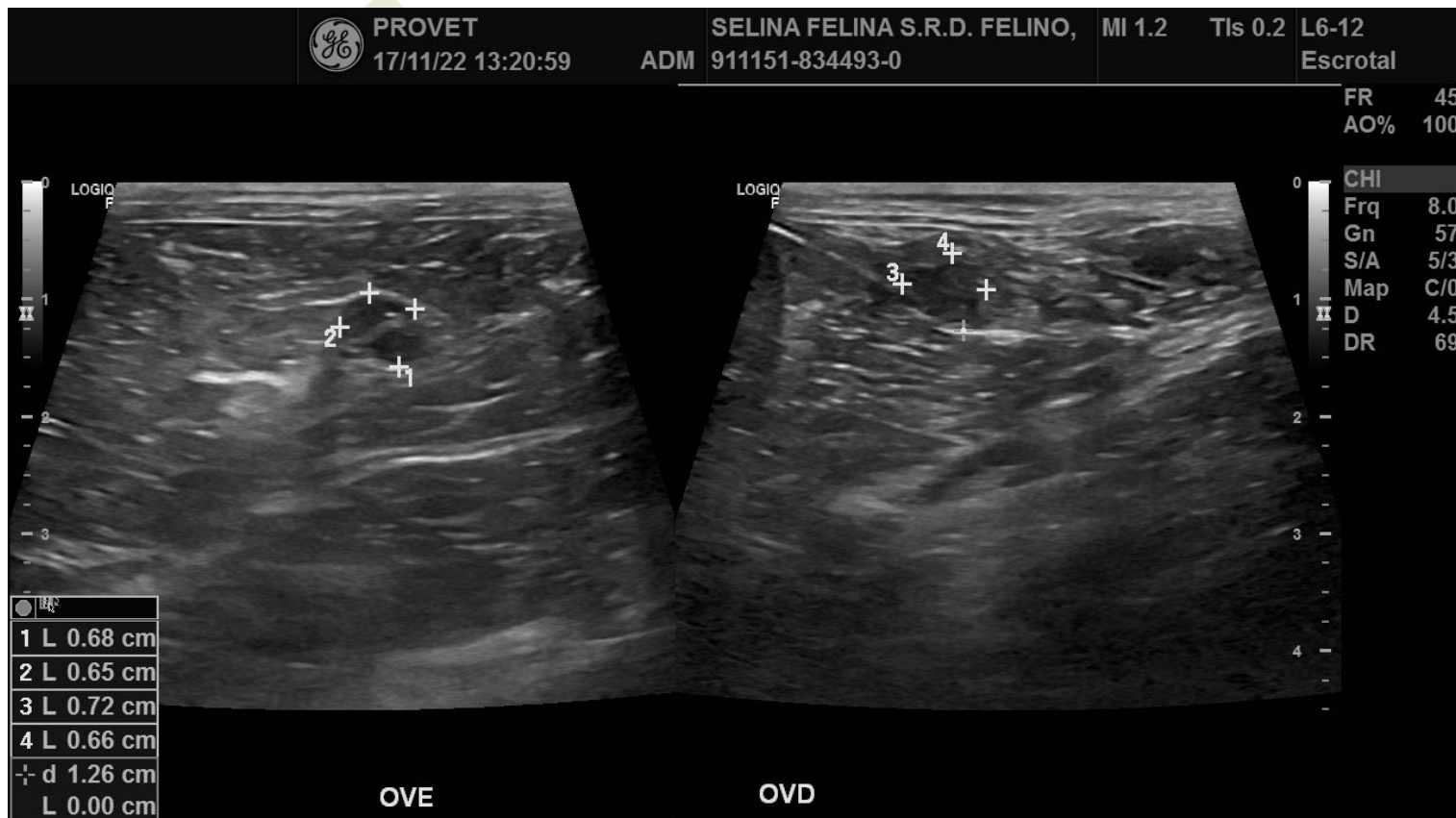

Nº OS: 009-0011151 PACIENTE: SELINA

Espécie: FELINA

Sexo: F Data Nasc: 01/10/2021 Idade: 1ano1mes 16 dias

Responsável: FERNANDA CRISTINA CAMPOS DOS SANTOS

Requisitante: FERNANDA CRISTINA CAMPOS DOS SANTOS CRMV: 39974

Clínica: FERNANDA CRISTINA CAMPOS DOS SANTOS

DATA: 17/11/2022

Raça: S.R.D. FELINO

Microchip:

Fone: 11 952947765 -

Pedigree:

Página: 14/17



Nº OS: 009-0011151 PACIENTE: SELINA

Espécie: FELINA

Sexo: F Data Nasc: 01/10/2021 Idade: 1ano1mes 16 dias

Responsável: FERNANDA CRISTINA CAMPOS DOS SANTOS

Requisitante: FERNANDA CRISTINA CAMPOS DOS SANTOS CRMV: 39974

Clínica: FERNANDA CRISTINA CAMPOS DOS SANTOS

DATA: 17/11/2022

Raça: S.R.D. FELINO

Microchip:

Fone: 11 952947765 -

Pedigree:

Página: 15/17



Nº OS: 009-0011151 PACIENTE: SELINA

Espécie: FELINA

Sexo: F Data Nasc: 01/10/2021 Idade: 1ano1mes 16 dias

Responsável: FERNANDA CRISTINA CAMPOS DOS SANTOS

Requisitante: FERNANDA CRISTINA CAMPOS DOS SANTOS CRMV: 39974

Clínica: FERNANDA CRISTINA CAMPOS DOS SANTOS

DATA: 17/11/2022

Raça: S.R.D. FELINO

Microchip:

Fone: 11 952947765 -

Pedigree:

Página: 16/17

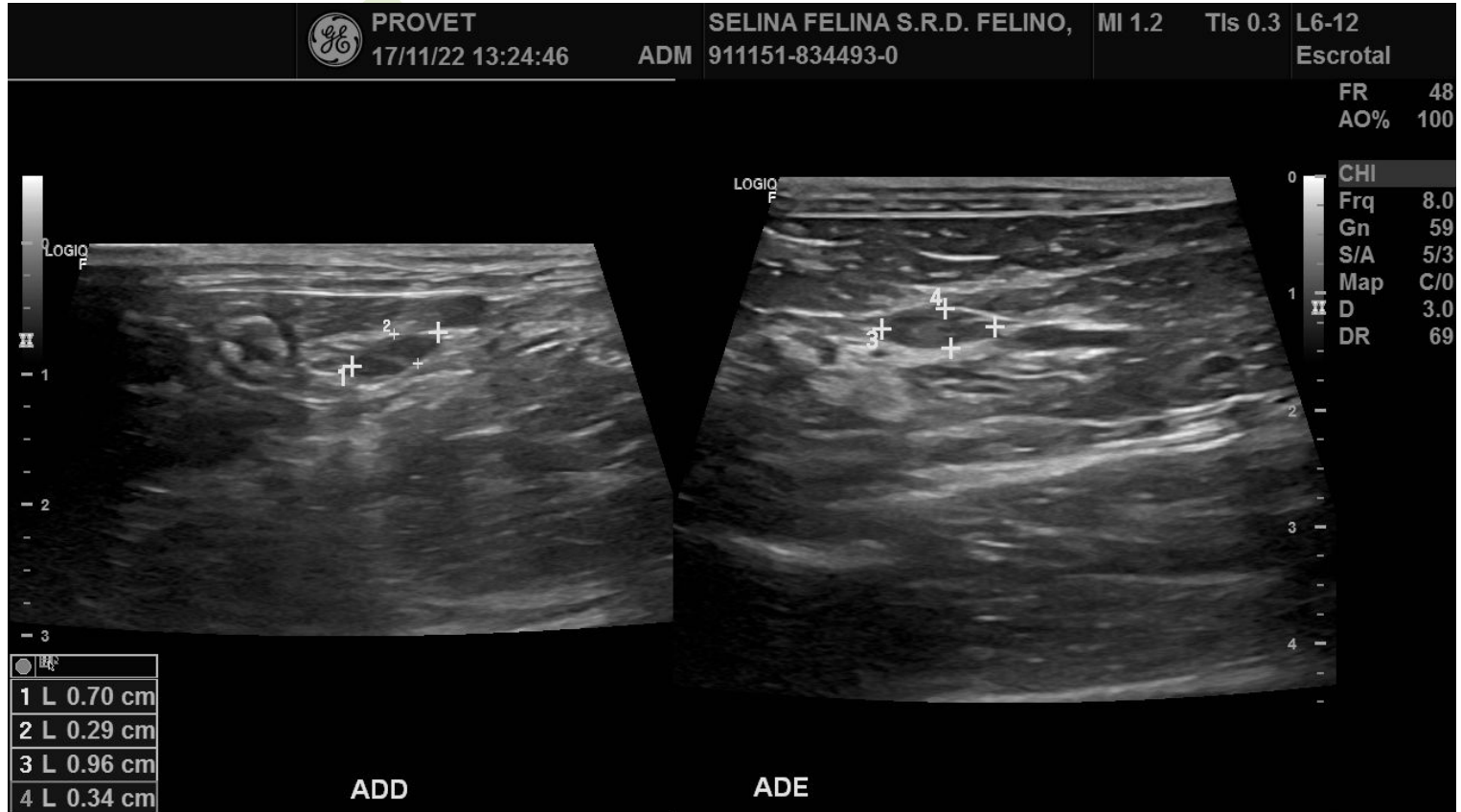

Nº OS: 009-0011151 PACIENTE: SELINA

Espécie: FELINA

Sexo: F Data Nasc: 01/10/2021 Idade: 1ano1mes 16 dias

Responsável: FERNANDA CRISTINA CAMPOS DOS SANTOS

Requisitante: FERNANDA CRISTINA CAMPOS DOS SANTOS CRMV: 39974

Clínica: FERNANDA CRISTINA CAMPOS DOS SANTOS

DATA: 17/11/2022

Raça: S.R.D. FELINO

Microchip:

Fone: 11 952947765 -

Pedigree:

Página: 17/17



Assinado eletronicamente por: FLAVIA A MUNHOZ - CRMV-SP:33790 Liberado em: 17/11/2022 12:19:52

Flávia A. Munhoz
Flávia de Albuquerque Munhoz
CRMV-SP 33790