

Nº OS: 003-0050894 PACIENTE: JULLY
Espécie: CANINA
Sexo: F Data Nasc: 07/01/2011 Idade: 12 anos 1mes23 dias
Responsável: GEISE KELLY SANTOS DE FARIAS
Requisitante: KAROLINE R CASTRO CRMV:50174
Clínica: ANCLIVEPA SUL

DATA: 02/03/2023
Raça: MALTES
Microchip:
Fone: - 11 964237131
Pedigree:
Página: 1 / 4

ELETROCARDIOGRAMA

Método de Lannek (10 derivações)

Ritmo predominante: Arritmia sinusal
Frequência cardíaca: entre 68 e 194 bpm
Frequência cardíaca média: 131 bpm
Eixo médio de QRS: + 64,20 graus
Eixo médio da onda P: + 67,63 graus

Análise de ondas – Derivação II, velocidade de 50 mm/s e sensibilidade de 10mm/mV (N):

Onda P: 40 ms X até 0,34 mV
Intervalo PR: 84 ms
Complexo QRS: 52 ms
Onda R: 2,15 mV
Segmento ST: Normal
Intervalo QT: 186 ms
Onda T: Negativa e <25% da R

Observações:

- Presença esporádica de paradas sinusais.
- Momentos de taquicardia sinusal (FC máx. 194bpm).
- Demais medidas dentro do padrão normal para a espécie.
- Presença de marcapasso migratório.

Conclusão:

Ritmo predominante arritmia sinusal com marcapasso migratório, com momentos de taquicardia sinusal.
Presença de paradas sinusais.



Beatriz Almeida Santos
CRMV-SP: 43565

Nº OS: 003-0050894 PACIENTE: JULLY
Espécie: CANINA
Sexo: F Data Nasc: 07/01/2011 Idade: 12 anos 1mes23 dias
Responsável: GEISE KELLY SANTOS DE FARIAS
Requisitante: KAROLINE R CASTRO CRMV:50174
Clínica: ANCLIVEPA SUL

DATA: 02/03/2023
Raça: MALTES
Microchip:
Fone: - 11 964237131
Pedigree:
Página: 2 / 4

Exame: JULY, F, Cão, Maltês - 02/03/2023 10:18:25 - 50 mm/s 5 mm/mV (N/2)

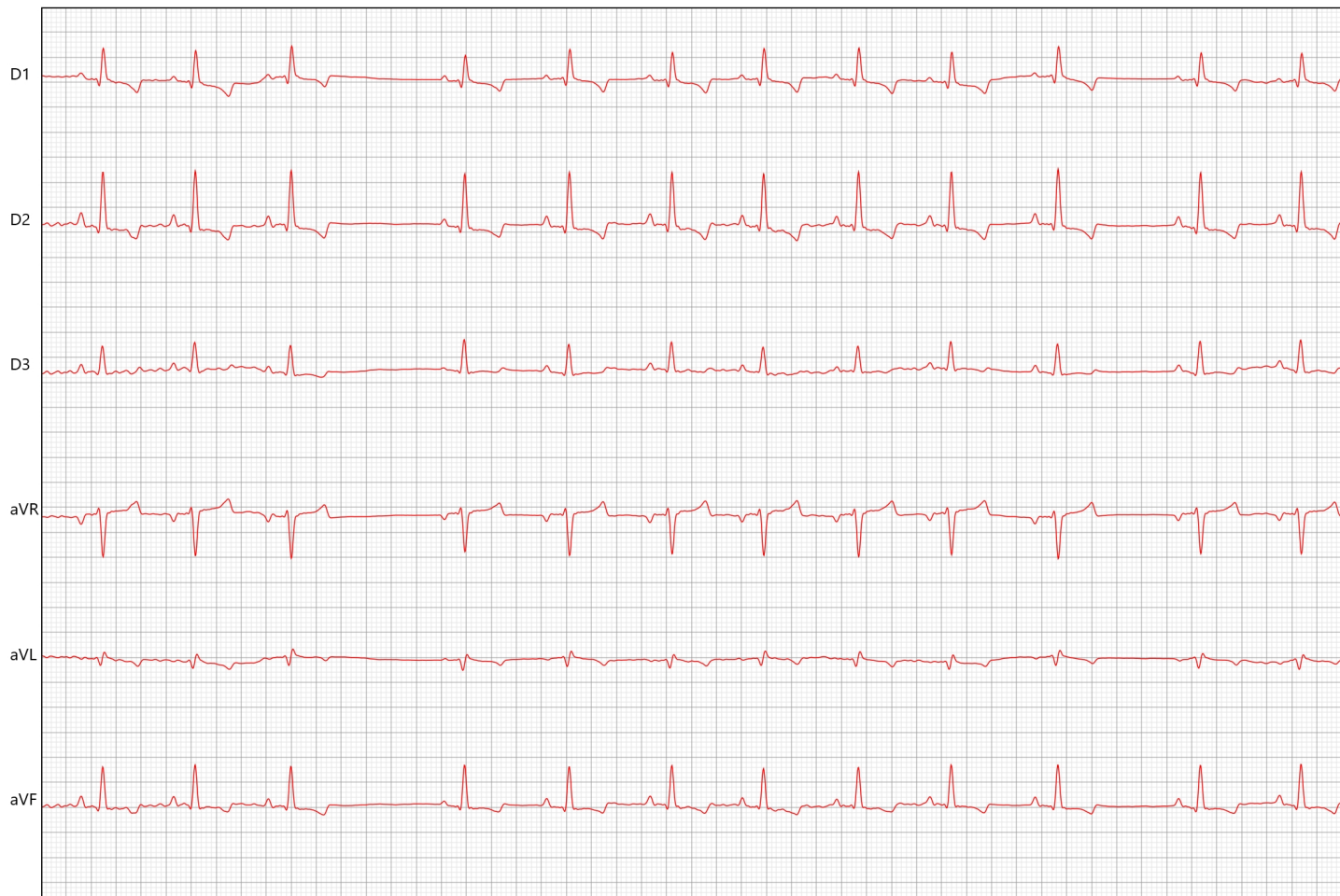

Nº OS: **003-0050894** PACIENTE: **JULY**
Espécie: **CANINA**
Sexo: **F** Data Nasc: **07/01/2011** Idade: **12 anos 1mes23 dias**
Responsável: **GEISE KELLY SANTOS DE FARIAS**
Requisitante: **KAROLINE R CASTRO CRMV:50174**
Clínica: **ANCLIVEPA SUL**

DATA: **02/03/2023**
Raça: **MALTES**
Microchip:
Fone: **- 11 964237131**
Pedigree:
Página: **3 / 4**

Exame: JULY, F, Cão, Maltês - 02/03/2023 10:18:25 - 50 mm/s 5 mm/mV (N/2)

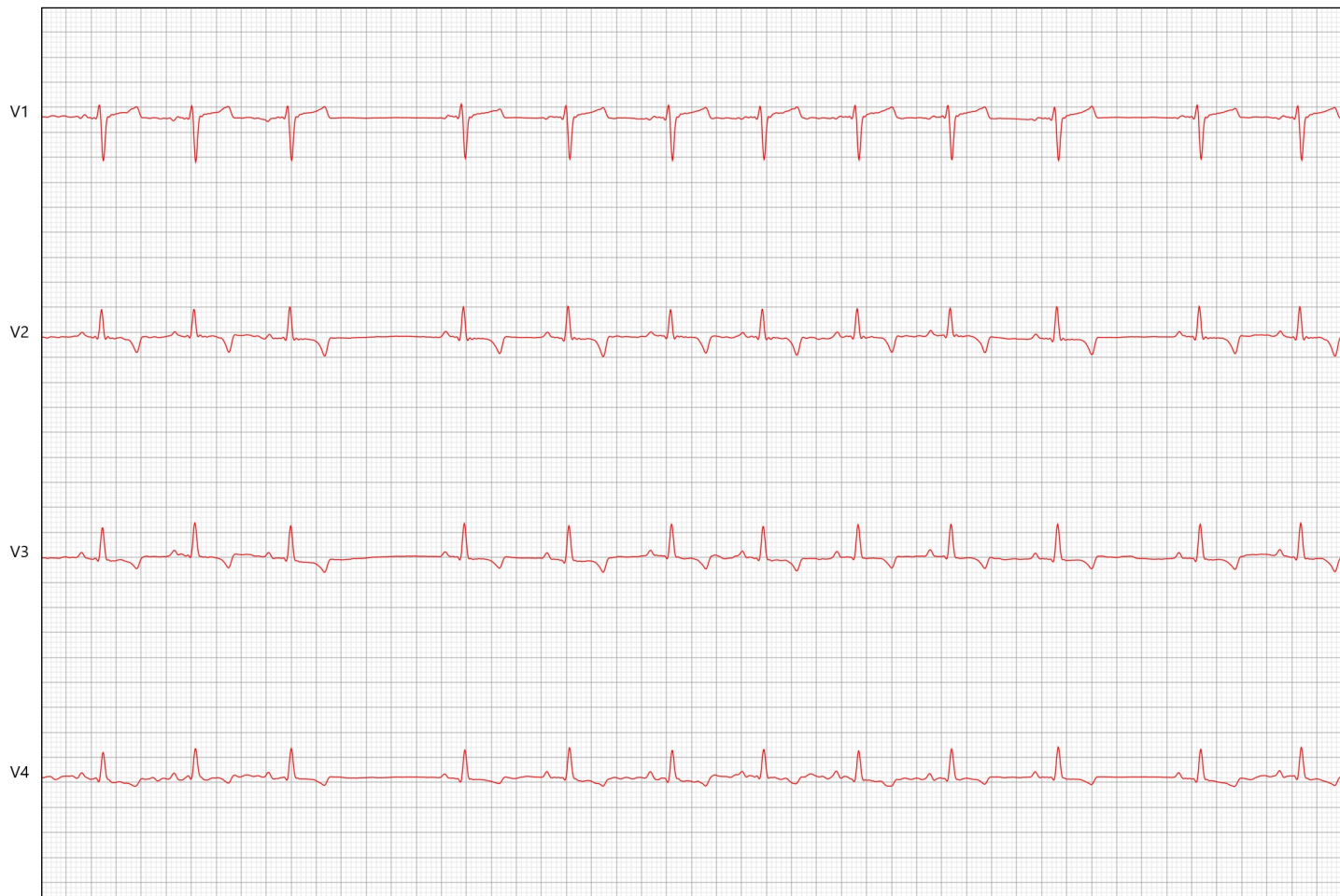

Nº OS: 003-0050894 PACIENTE: JULY
Espécie: CANINA
Sexo: F Data Nasc: 07/01/2011 Idade: 12 anos 1mes23 dias
Responsável: GEISE KELLY SANTOS DE FARIAS
Requisitante: KAROLINE R CASTRO CRMV:50174
Clínica: ANCLIVEPA SUL

DATA: 02/03/2023
Raça: MALTES
Microchip:
Fone: - 11 964237131
Pedigree:
Página: 4 / 4

Exame: JULY, F, Cão, Maltês - 02/03/2023 10:18:25 - 50 mm/s 5 mm/mV (N/2)



D2

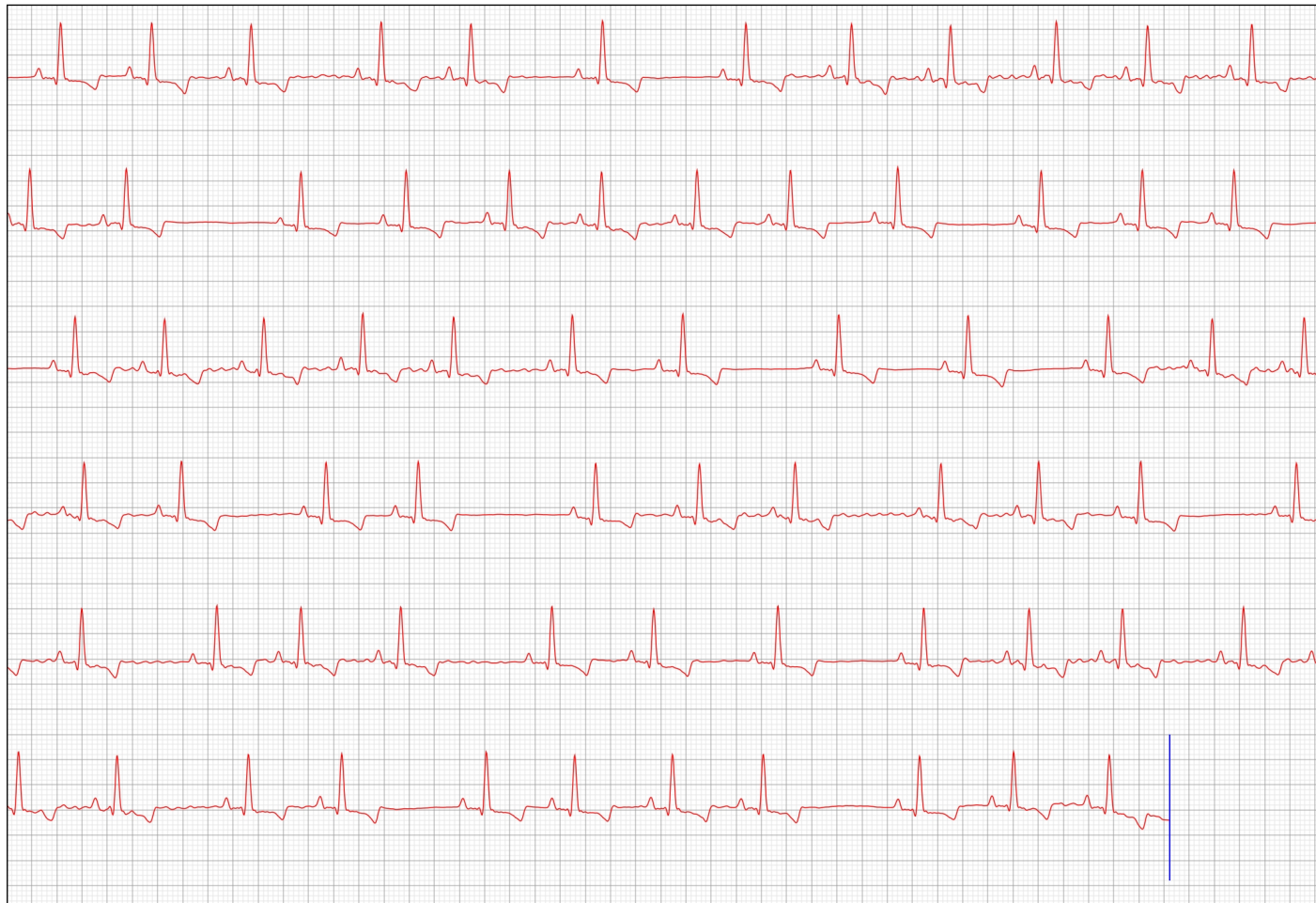

Assinado eletronicamente por: BEATRIZ ALMEIDA SANTOS - CRMV-SP:43565 Liberado em: 02/03/2023 10:52:03

Beatriz Almeida Santos
CRMV-SP: 43565