



HOSPITAL VETERINÁRIO DA ANCLIVEPA-SP

DATA: 05/05/2023

PACIENTE: NEGRINHO / GLAUCIA (452346)

RELATÓRIO ULTRASONOGRÁFICO

Bexiga: em topografia habitual, com repleção adequada, conteúdo anecoico sem debris, paredes normoespessas com estratificação mantida. Uretra caudal preservada.

Rins e Ureteres: Rins tópicos. Com dimensões mantidas (RD 3,5cm / RE 3,33cm) parênquima homogêneo normoecóico, contornos definidos, distinção e proporção cortico medular mantida, sistema pielocalicial definido. Ausência de mineralizações.

Baço: em topografia habitual, parênquima normoecóico, dimensões mantidas (0,85cm) contorno definido, capsula delimitada, hilo esplênico preservado.

Fígado: dimensões mantidas, contornos definidos, regulares e arredondados, parênquima homogêneo normoecóico. Vasos preservados. Diafragma caracterizado. **Vesícula biliar:** paredes preservadas preenchida por conteúdo anecóico, paredes normoespessas e regulares.

Estômago: distendido por conteúdo gasoso, paredes normoespessas com estratificação mantida, motilidade preservada. Píloro não caracterizado. **Pâncreas:** não caracterizado. **Alças Intestinais:** segmentos intestinais passíveis de avaliação paredes normoespessas normoecoicas, sem conteúdo luminal. Motilidade mantida

OBSERVAÇÃO:

Ausência de líquido livre

Linfonodos não caracterizados.

Dra. PAULA NOGUEIRA CUNHA
MV CLINICA GERAL - APERFEIÇOAMENTO ULTRA-SONOGRAFIA
CRMV 13618-SP
CPF 122.038.818-10

IMPRESSÃO DIAGNÓSTICA:

Varredura abdominal com parâmetros ultrassonográficos preservados.

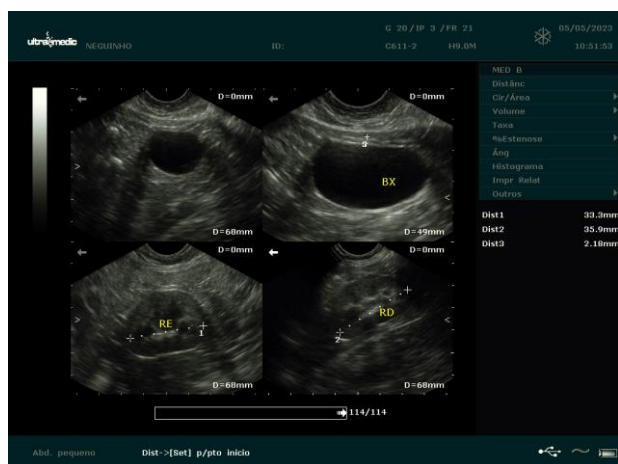

Dra. PAULA NOGUEIRA CUNHA
MV CLINICA GERAL - APERFEIÇOAMENTO ULTRA-SONOGRAFIA
CRMV 13618-SP
CPF 122.038.818-10