

Nº OS: 002-0051812 **PACIENTE:** JULLIE **DATA:** 26/04/2023
Especie: CANINA **Raça:** LHASA APSO
Sexo: F **Data Nasc:** 12/10/2012 **Idade:** 10 anos 6 meses 14 dias **Microchip:**
Responsável: JAQUELINE GOMES SILVA **Fone:** 11 952999658 - 11 952999658
Requisitante: JAQUELINE GOMES SILVA CRMV:58552 **Pedigree:**
Clínica: ANCLIVEPA (TATUAPE) **Página:** 1 / 25

LAUDO ECODOPPLERCARDIOGRÁFICO

PESO: 7,1 kg **RITMO:** Regularmente irregular **FREQUÊNCIA CARDÍACA:** 97 bpm

ANÁLISE QUANTITATIVA - MODO M E B

- Aorta: 1,4 cm - normal
- Átrio esquerdo: 1,8 cm - normal
- Relação átrio esquerdo/aorta : 1,33 - normal
- Septo interventricular: 0,68 cm - normal
- Parede livre do ventrículo esquerdo: 0,68 cm - normal
- Diâmetro diastólico do ventrículo esquerdo: 2,7 cm - normal
- Diâmetro sistólico do ventrículo esquerdo: 1,4 cm - normal
- Ventrículo esquerdo normalizado: 1,5 - normal
- Fração de encurtamento (Teicholz): 48 % - normal
- Fração de ejeção (Teicholz): 81 % - normal
- Outros:
- Índice de distensibilidade do ramo direito da artéria pulmonar: 44% - normal

ANÁLISE QUANTITATIVA - DOPPLER

- Velocidade máxima do fluxo aórtico: 1,17 m/s
- Gradiente do fluxo aórtico: 5,45 mm Hg
- Velocidade máxima do fluxo pulmonar: 0,77 m/s
- Gradiente do fluxo pulmonar: 2,39 mm Hg
- Velocidade da onda E mitral: 0,66 m/s
- Velocidade da onda A mitral: 0,56 m/s
- Relação E/A: 1,18
- Tempo de desaceleração de E: 73 msec E/TRIV: 1 - normal Relação E/E' lat: 8,6 - normal
- Velocidade máxima do refluxo tricúspide: 1,65 m/s; gradiente 10,9 mmHg

ANÁLISE QUALITATIVA - MODO M e B e DOPPLER

- Valva atrioventricular esquerda:
com aspecto degenerado
o estudo Doppler e o mapeamento de fluxo em cores mostraram insuficiência de grau discreto
- Valva atrioventricular direita:
com aspecto espessado e movimentação normal de suas cúspides
o estudo Doppler e o mapeamento de fluxo em cores demonstraram insuficiência de grau discreto.
- Valva semilunar esquerda:
com aspecto e movimentação normais de suas válvulas

Responsável Técnico: Rubem Montoni Junior - Médico Veterinário - CRMV-SP: 5421 - Registro no CRMV: SP-05421-VP

Nº OS:	002-0051812	PACIENTE:	JULLIE	DATA:	26/04/2023
Espécie:	CANINA			Raça:	LHASA APSO
Sexo:	F	Data Nasc:	12/10/2012	Idade:	10 anos 6 meses 14 dias
Responsável:	JAQUELINE GOMES SILVA			Microchip:	
Requisitante:	JAQUELINE GOMES SILVA CRMV:58552			Fone:	11 952999658 - 11 952999658
Clínica:	ANCLIVEPA (TATUAPE)			Pedigree:	
				Página:	2 / 25

o estudo Doppler e o mapeamento de fluxo em cores são normais

- Valva semilunar direita:
com aspecto e movimentação normais de suas válvulas
o estudo Doppler e o mapeamento de fluxo em cores são normais
- Cavidades:
câmaras cardíacas de tamanhos normais
- Função ventricular
movimentação de septo e parede normais
função sistólica preservada
- Pericárdio: com aspecto normal

OBSERVAÇÕES: achados ecocardiográficos sem sinais de hipertensão arterial pulmonar

CONCLUSÃO: Valvopatia mixomatosa de mitral sem remodelamento de câmaras cardíacas.
Insuficiência da Valva Mitral de Grau discreto.
Insuficiência da Valva Tricúspide de Grau discreto.

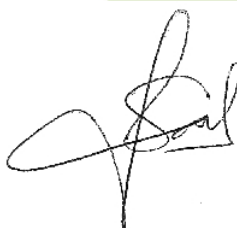

Caroline da Silva Freire
CRMV-SP 35361

Nº OS: 002-0051812 PACIENTE: JULLIE

Espécie: CANINA

Sexo: F Data Nasc: 12/10/2012 Idade: 10 anos 6 meses 14 dias

Responsável: JAQUELINE GOMES SILVA

Requisitante: JAQUELINE GOMES SILVA CRMV:58552

Clínica: ANCLIVEPA (TATUAPE)

DATA: 26/04/2023

Raça: LHASA APSO

Microchip:

Fone: 11 952999658 - 11 952999658

Pedigree:

Página: 3 / 25

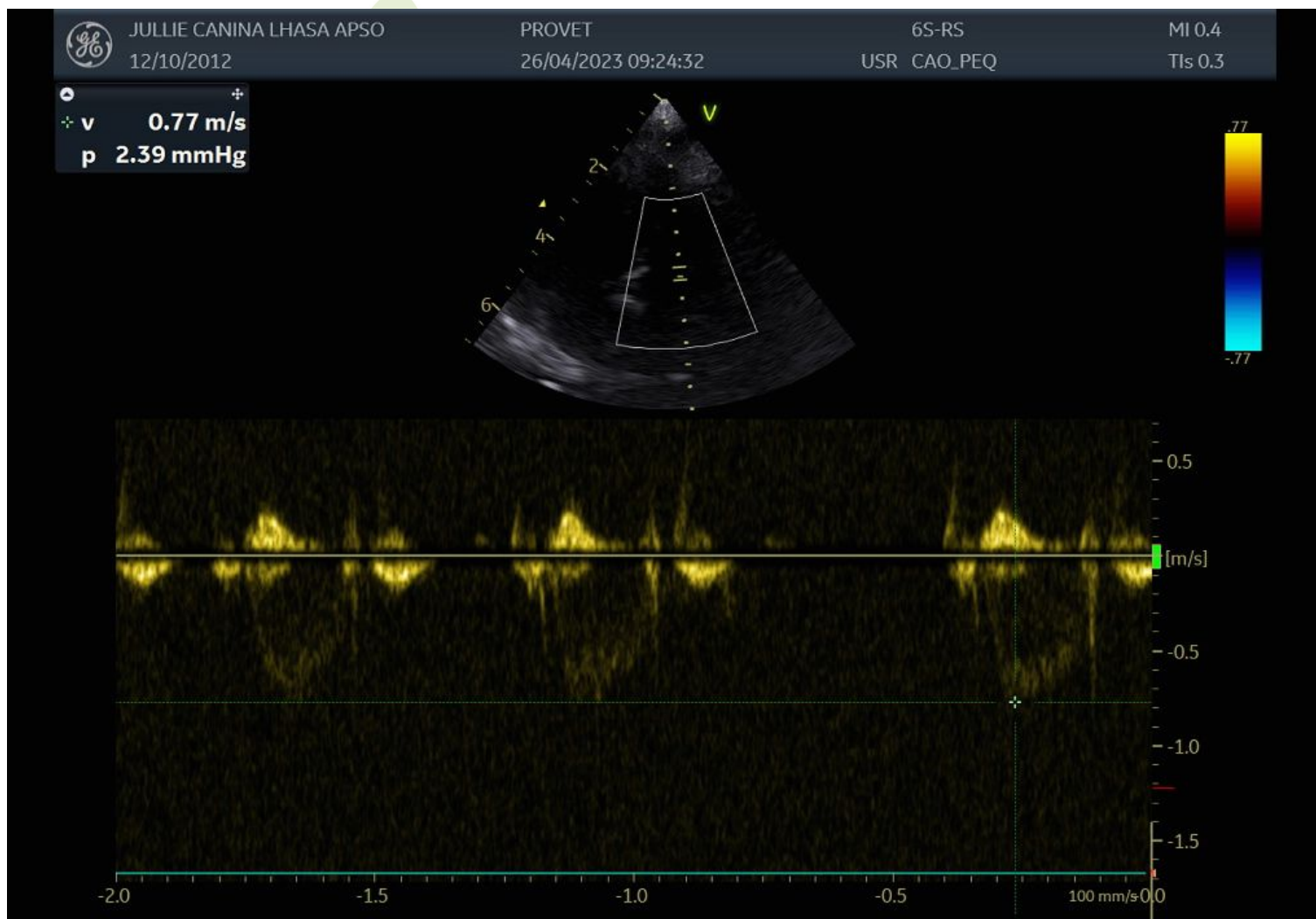

Nº OS: 002-0051812 PACIENTE: JULLIE

Espécie: CANINA

Sexo: F Data Nasc: 12/10/2012 Idade: 10 anos 6 meses 14 dias

Responsável: JAQUELINE GOMES SILVA

Requisitante: JAQUELINE GOMES SILVA CRMV:58552

Clínica: ANCLIVEPA (TATUAPE)

DATA: 26/04/2023

Raça: LHASA APSO

Microchip:

Fone: 11 952999658 - 11 952999658

Pedigree:

Página: 4 / 25

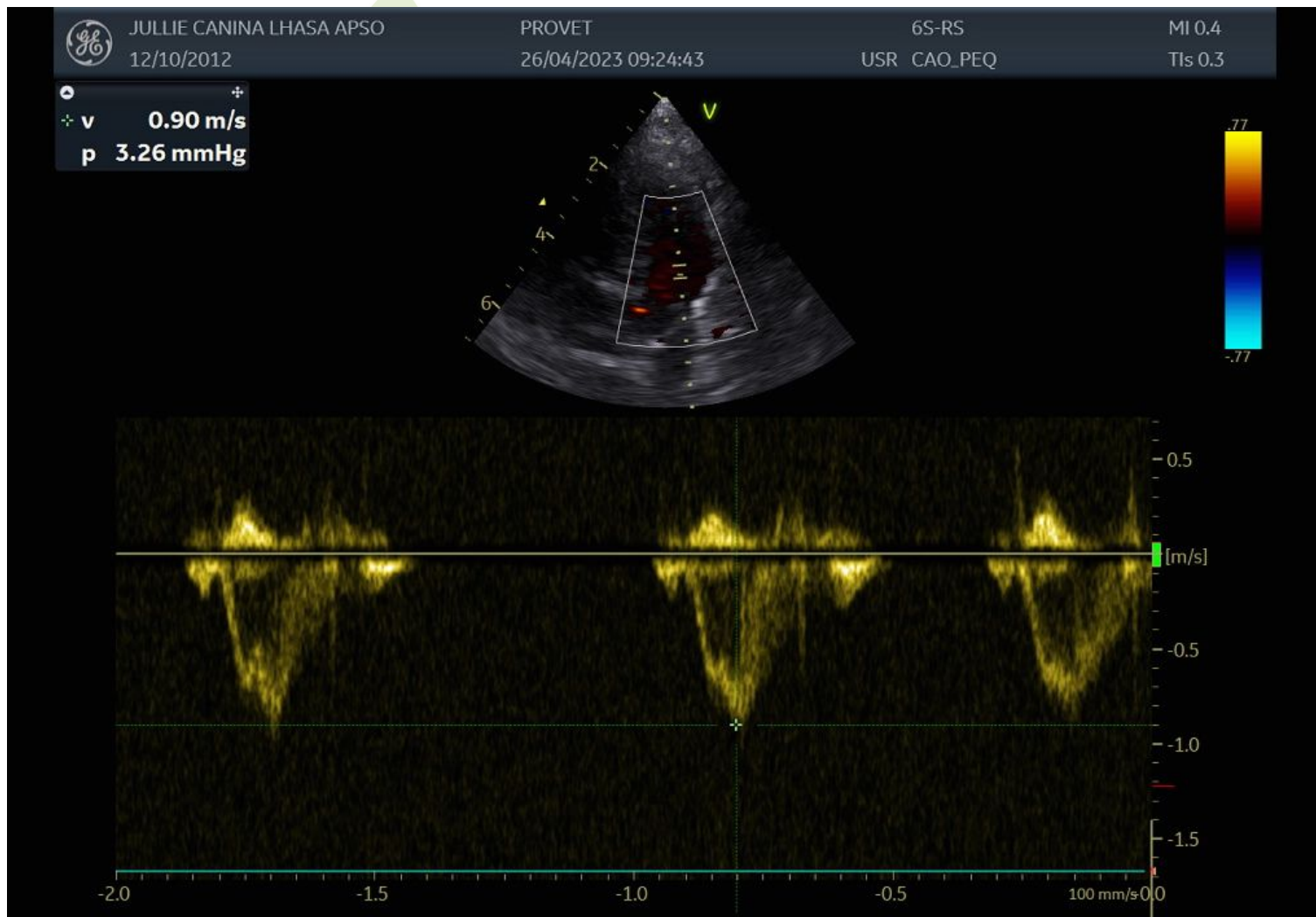

Nº OS: 002-0051812 PACIENTE: JULLIE

Espécie: CANINA

Sexo: F Data Nasc: 12/10/2012 Idade: 10 anos 6 meses 14 dias

Responsável: JAQUELINE GOMES SILVA

Requisitante: JAQUELINE GOMES SILVA CRMV:58552

Clínica: ANCLIVEPA (TATUAPE)

DATA: 26/04/2023

Raça: LHASA APSO

Microchip:

Fone: 11 952999658 - 11 952999658

Pedigree:

Página: 5 / 25

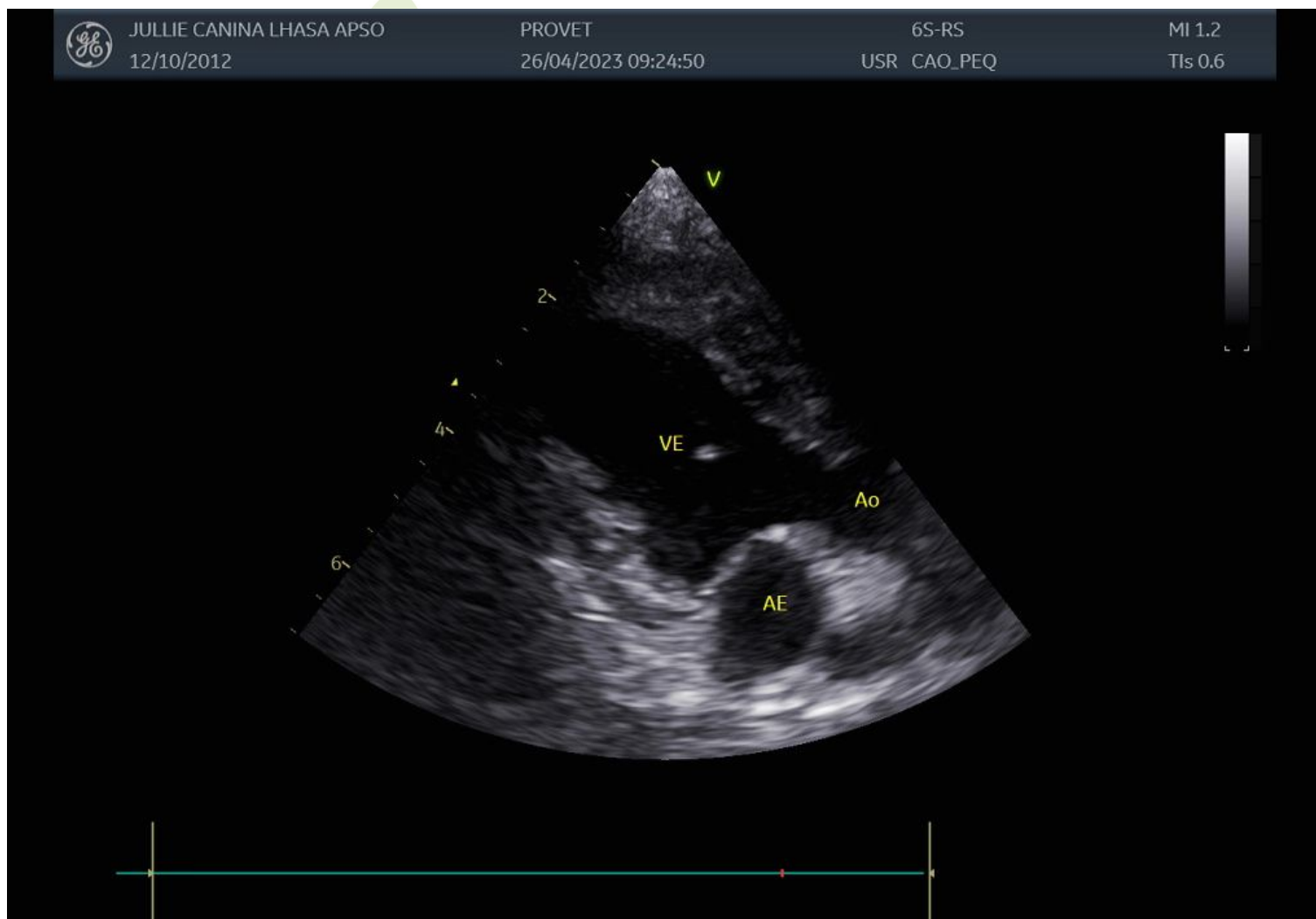

Nº OS: 002-0051812 PACIENTE: JULLIE

Espécie: CANINA

Sexo: F Data Nasc: 12/10/2012 Idade: 10 anos 6 meses 14 dias

Responsável: JAQUELINE GOMES SILVA

Requisitante: JAQUELINE GOMES SILVA CRMV:58552

Clínica: ANCLIVEPA (TATUAPE)

DATA: 26/04/2023

Raça: LHASA APSO

Microchip:

Fone: 11 952999658 - 11 952999658

Pedigree:

Página: 6 / 25



Nº OS: 002-0051812 PACIENTE: JULLIE

Espécie: CANINA

Sexo: F Data Nasc: 12/10/2012 Idade: 10 anos 6 meses 14 dias

Responsável: JAQUELINE GOMES SILVA

Requisitante: JAQUELINE GOMES SILVA CRMV:58552

Clínica: ANCLIVEPA (TATUAPE)

DATA: 26/04/2023

Raça: LHASA APSO

Microchip:

Fone: 11 952999658 - 11 952999658

Pedigree:

Página: 7 / 25



Nº OS: 002-0051812 PACIENTE: JULLIE

Espécie: CANINA

Sexo: F Data Nasc: 12/10/2012 Idade: 10 anos 6 meses 14 dias

Responsável: JAQUELINE GOMES SILVA

Requisitante: JAQUELINE GOMES SILVA CRMV:58552

Clínica: ANCLIVEPA (TATUAPE)

DATA: 26/04/2023

Raça: LHASA APSO

Microchip:

Fone: 11 952999658 - 11 952999658

Pedigree:

Página: 8 / 25

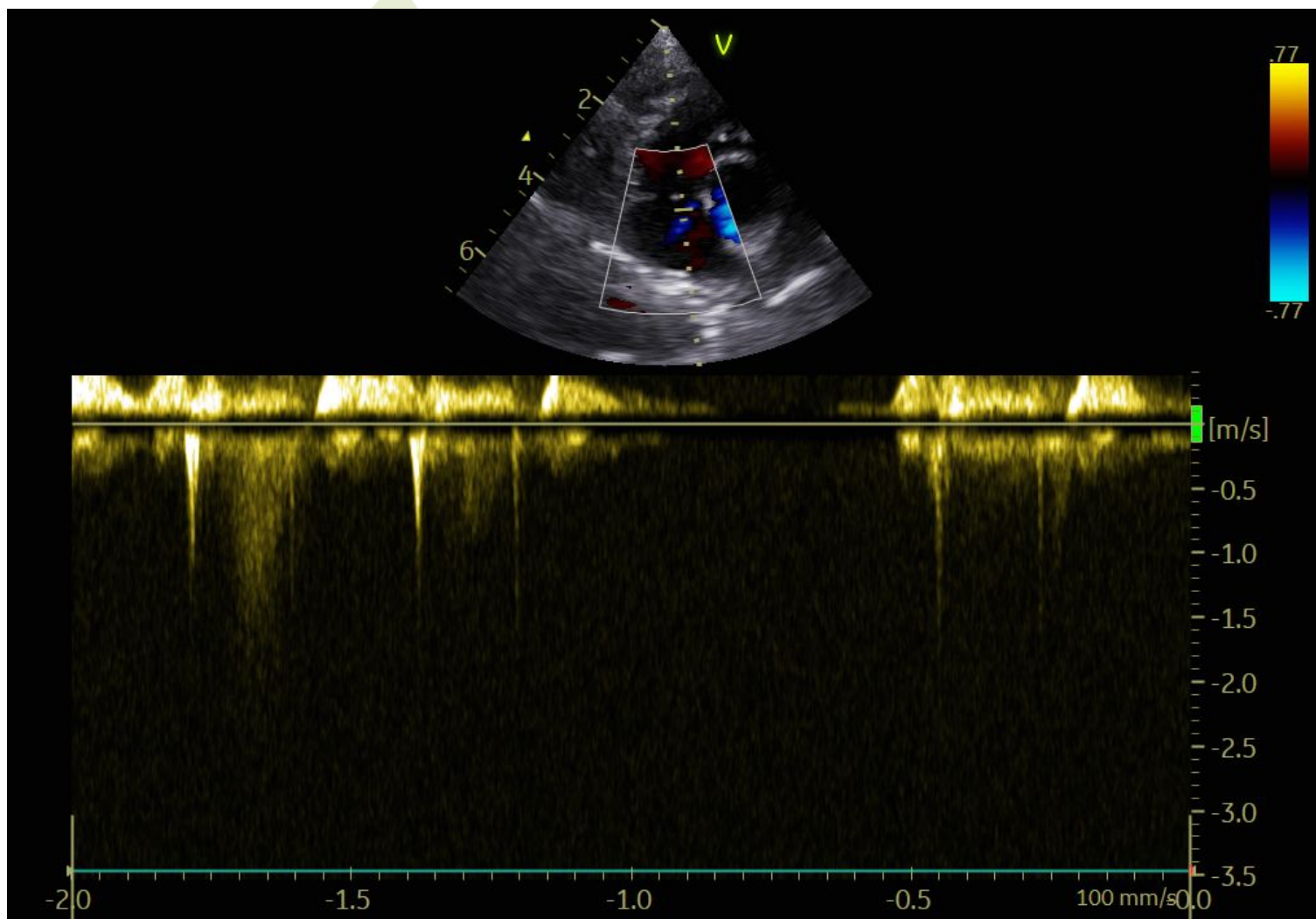

Nº OS: 002-0051812 PACIENTE: JULLIE

Espécie: CANINA

Sexo: F Data Nasc: 12/10/2012 Idade: 10 anos 6 meses 14 dias

Responsável: JAQUELINE GOMES SILVA

Requisitante: JAQUELINE GOMES SILVA CRMV:58552

Clínica: ANCLIVEPA (TATUAPE)

DATA: 26/04/2023

Raça: LHASA APSO

Microchip:

Fone: 11 952999658 - 11 952999658

Pedigree:

Página: 9 / 25



JULLIE CANINA LHASA APSO
12/10/2012

PROVET
26/04/2023 09:26:22

6S-RS
USR CAO_PEQ

MI 1.2
TIs 0.6

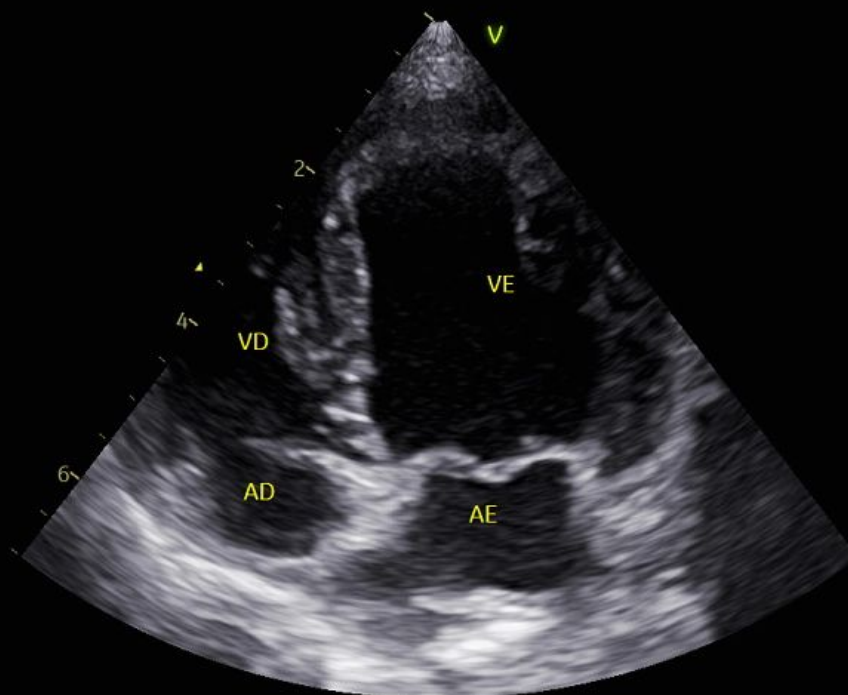

Nº OS: 002-0051812 PACIENTE: JULLIE

Espécie: CANINA

Sexo: F Data Nasc: 12/10/2012 Idade: 10 anos 6 meses 14 dias

Responsável: JAQUELINE GOMES SILVA

Requisitante: JAQUELINE GOMES SILVA CRMV:58552

Clínica: ANCLIVEPA (TATUAPE)

DATA: 26/04/2023

Raça: LHASA APSO

Microchip:

Fone: 11 952999658 - 11 952999658

Pedigree:

Página: 10 / 25

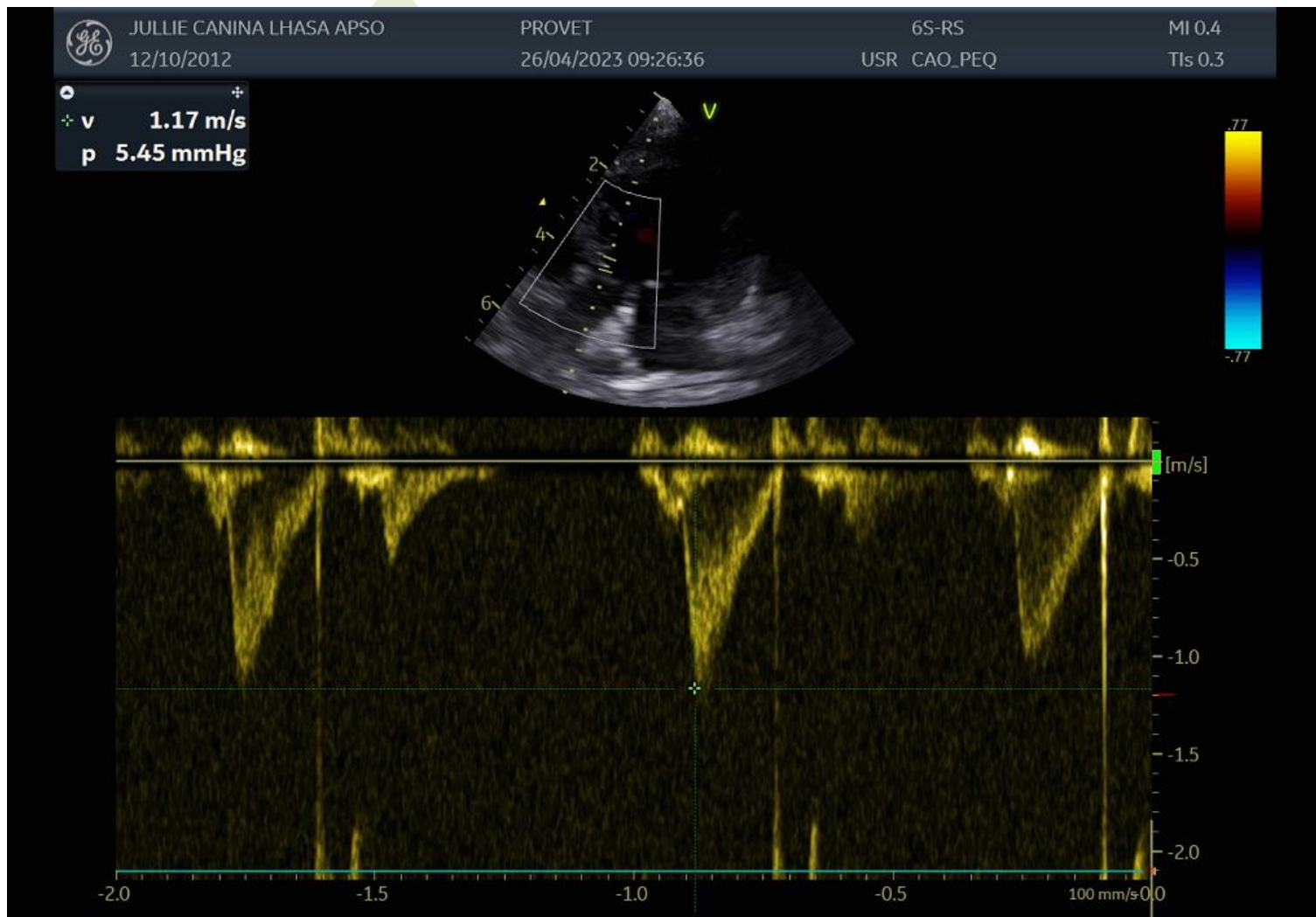

Nº OS: 002-0051812 PACIENTE: JULLIE

Espécie: CANINA

Sexo: F Data Nasc: 12/10/2012 Idade: 10 anos 6 meses 14 dias

Responsável: JAQUELINE GOMES SILVA

Requisitante: JAQUELINE GOMES SILVA CRMV:58552

Clínica: ANCLIVEPA (TATUAPE)

DATA: 26/04/2023

Raça: LHASA APSO

Microchip:

Fone: 11 952999658 - 11 952999658

Pedigree:

Página: 11 / 25

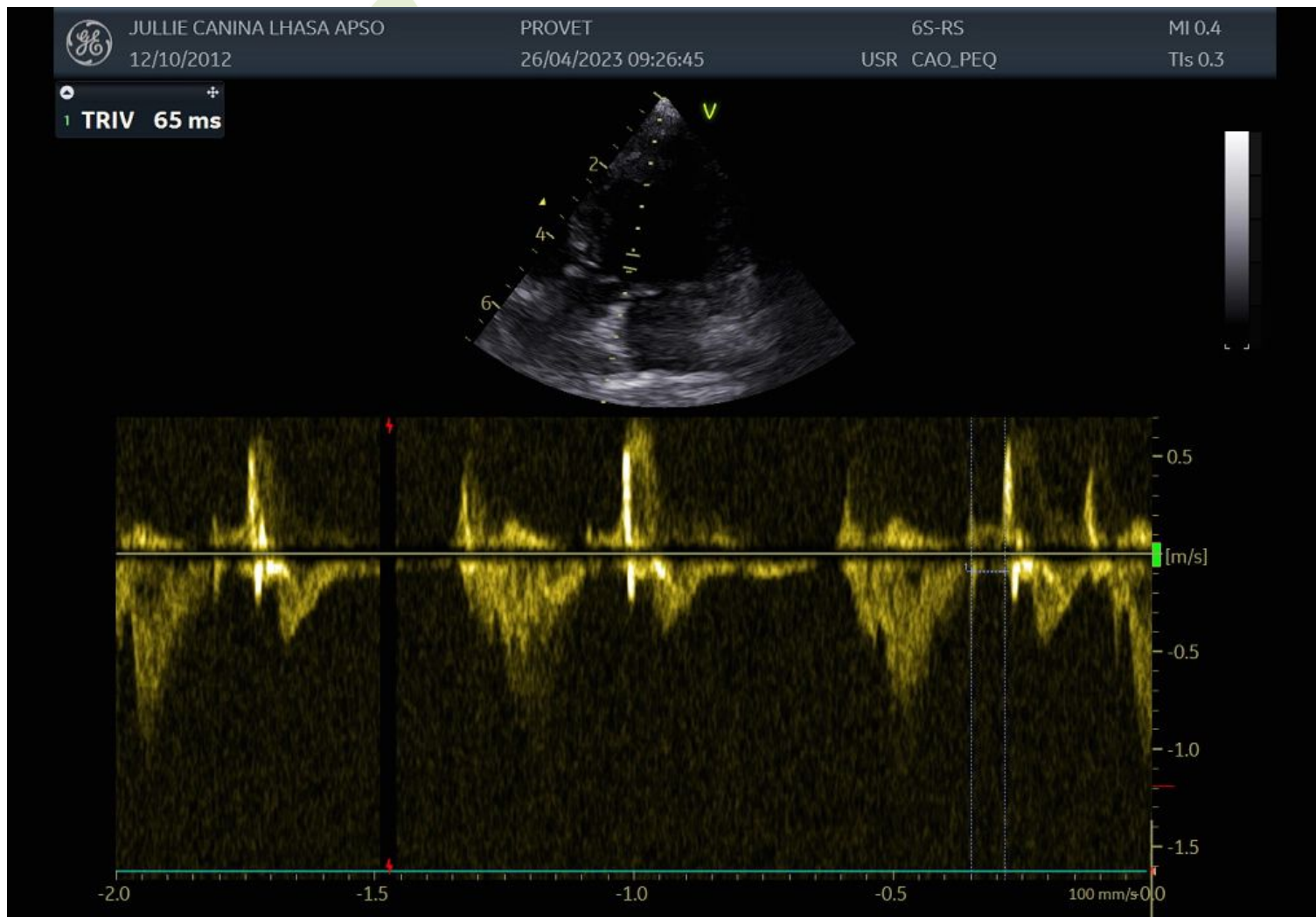

Nº OS: 002-0051812 PACIENTE: JULLIE

Espécie: CANINA

Sexo: F Data Nasc: 12/10/2012 Idade: 10 anos 6 meses 14 dias

Responsável: JAQUELINE GOMES SILVA

Requisitante: JAQUELINE GOMES SILVA CRMV:58552

Clínica: ANCLIVEPA (TATUAPE)

DATA: 26/04/2023

Raça: LHASA APSO

Microchip:

Fone: 11 952999658 - 11 952999658

Pedigree:

Página: 12 / 25

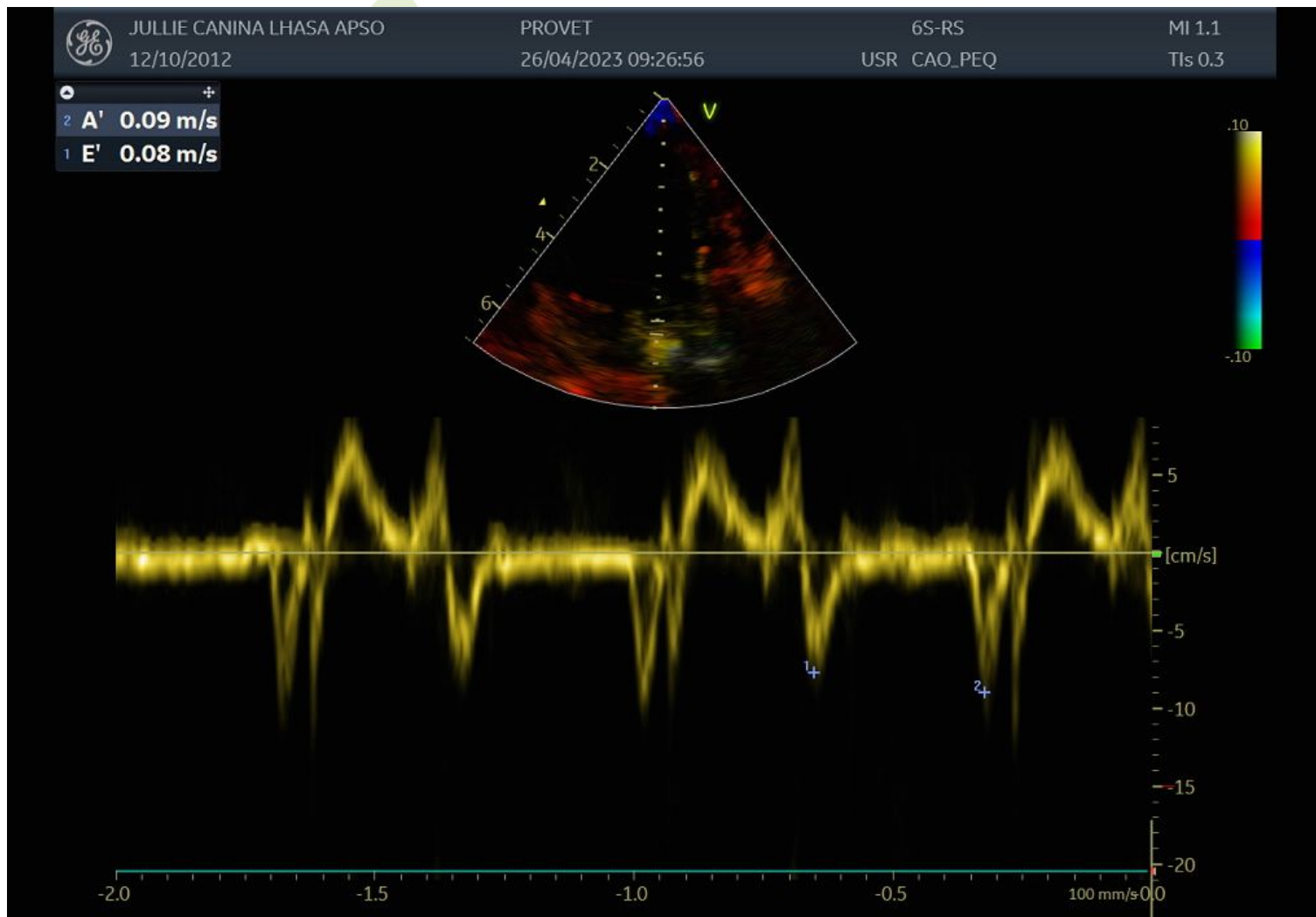

Nº OS: 002-0051812 PACIENTE: JULLIE

Espécie: CANINA

Sexo: F Data Nasc: 12/10/2012 Idade: 10 anos 6 meses 14 dias

Responsável: JAQUELINE GOMES SILVA

Requisitante: JAQUELINE GOMES SILVA CRMV:58552

Clínica: ANCLIVEPA (TATUAPE)

DATA: 26/04/2023

Raça: LHASA APSO

Microchip:

Fone: 11 952999658 - 11 952999658

Pedigree:

Página: 13 / 25

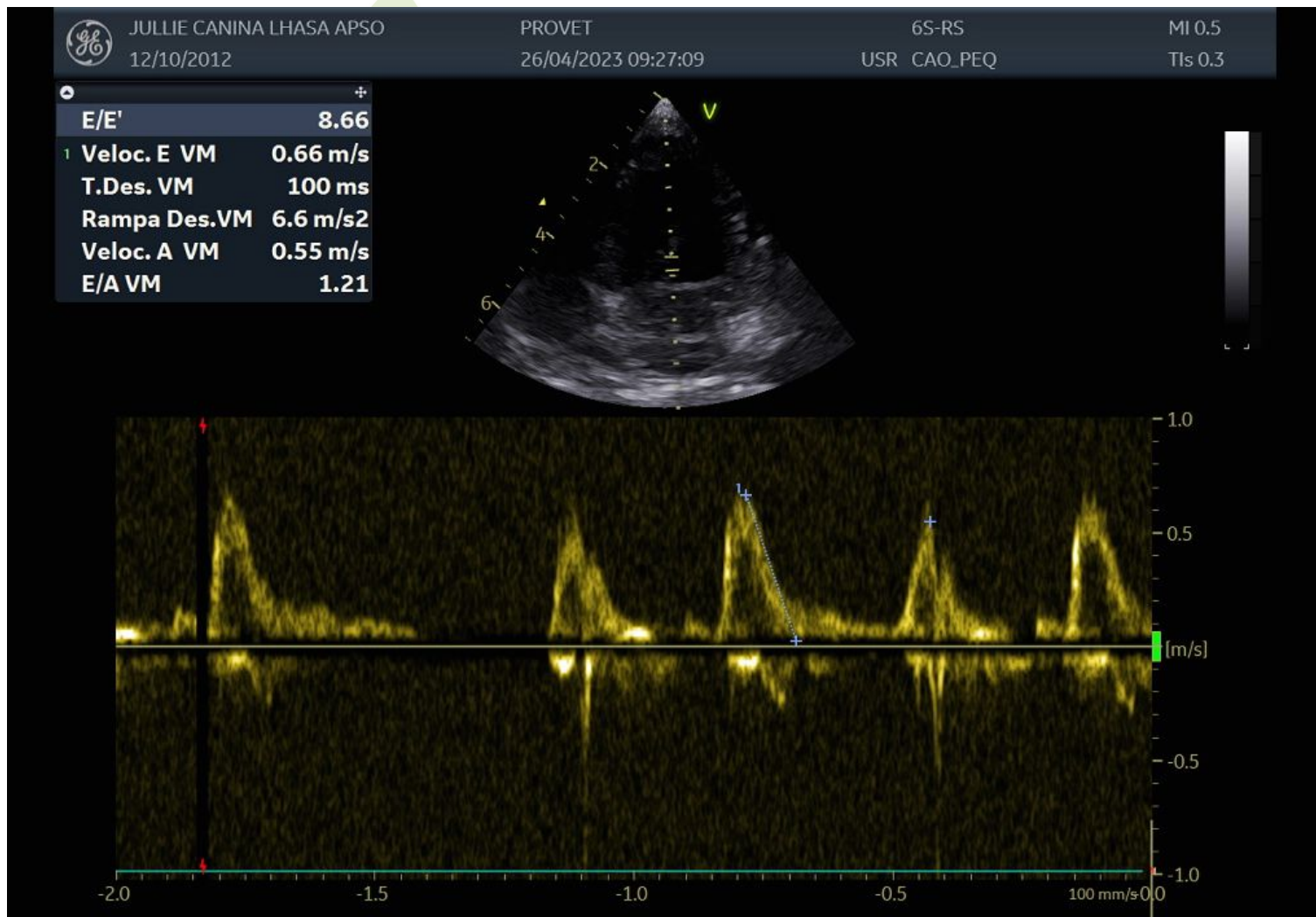

Nº OS: 002-0051812 PACIENTE: JULLIE

Espécie: CANINA

Sexo: F Data Nasc: 12/10/2012 Idade: 10 anos 6 meses 14 dias

Responsável: JAQUELINE GOMES SILVA

Requisitante: JAQUELINE GOMES SILVA CRMV:58552

Clínica: ANCLIVEPA (TATUAPE)

DATA: 26/04/2023

Raça: LHASA APSO

Microchip:

Fone: 11 952999658 - 11 952999658

Pedigree:

Página: 14 / 25

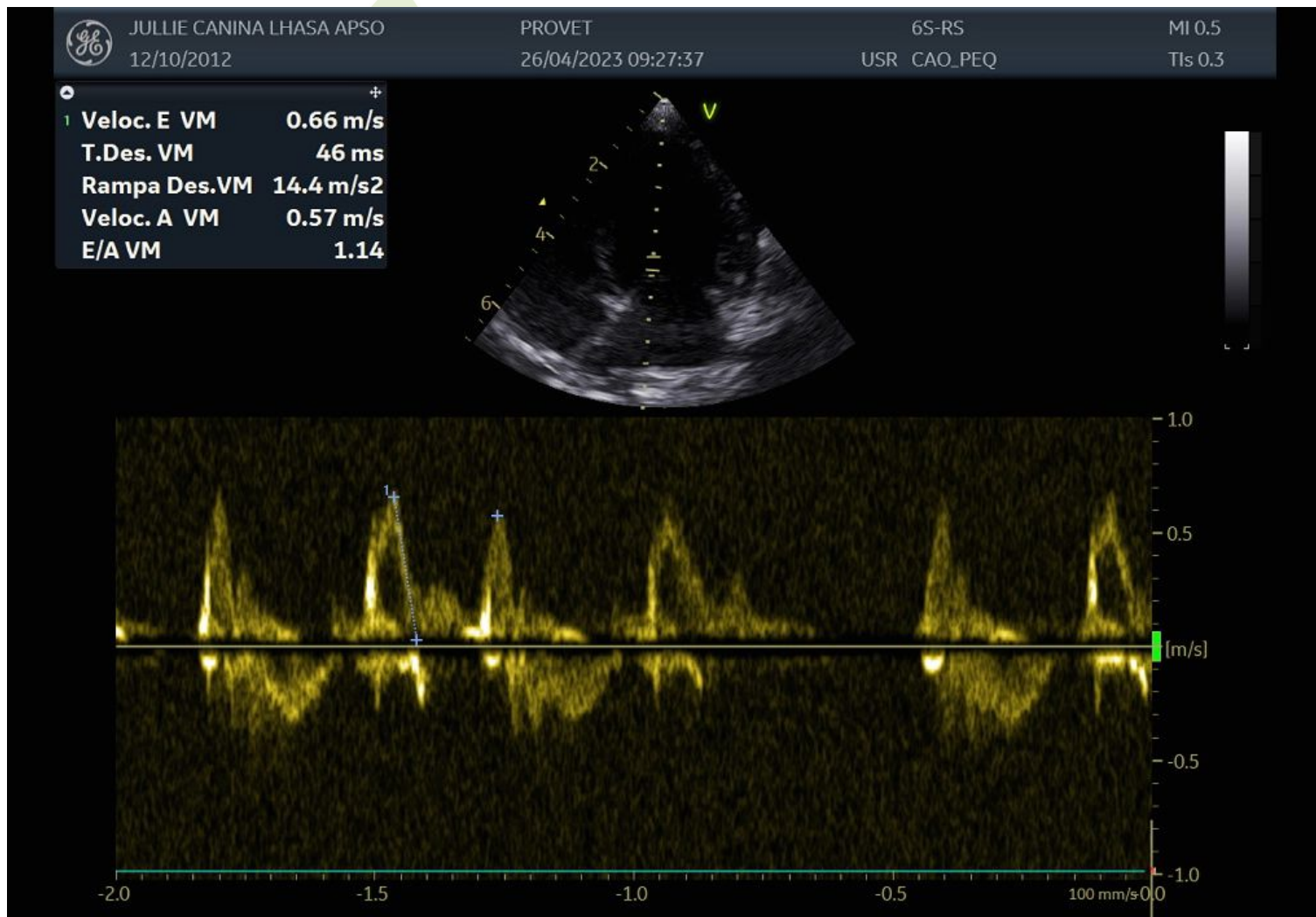

Nº OS: 002-0051812 PACIENTE: JULLIE

Espécie: CANINA

Sexo: F Data Nasc: 12/10/2012 Idade: 10 anos 6 meses 14 dias

Responsável: JAQUELINE GOMES SILVA

Requisitante: JAQUELINE GOMES SILVA CRMV:58552

Clínica: ANCLIVEPA (TATUAPE)

DATA: 26/04/2023

Raça: LHASA APSO

Microchip:

Fone: 11 952999658 - 11 952999658

Pedigree:

Página: 15 / 25

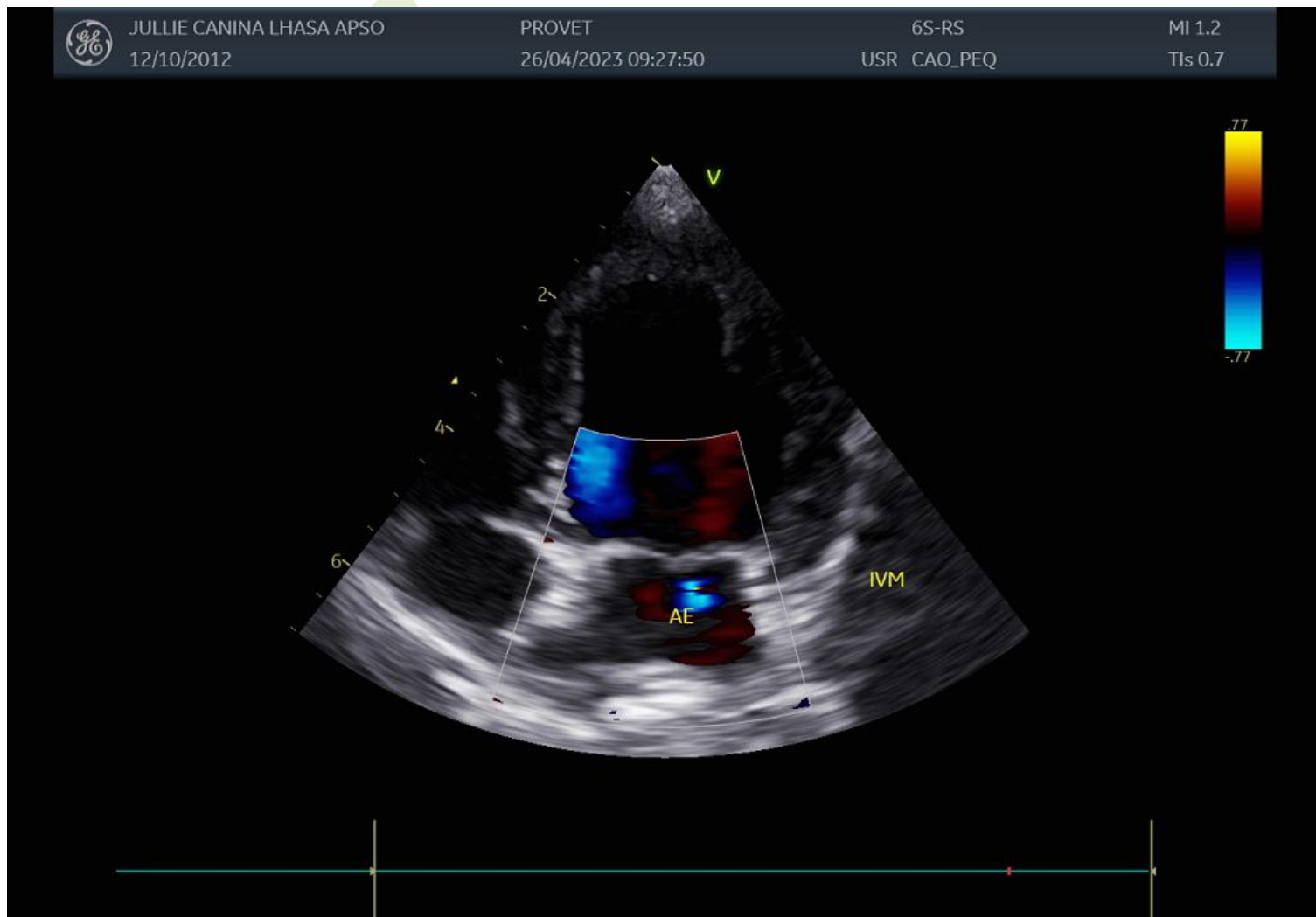

Nº OS: 002-0051812 PACIENTE: JULLIE

Espécie: CANINA

Sexo: F Data Nasc: 12/10/2012 Idade: 10 anos 6 meses 14 dias

Responsável: JAQUELINE GOMES SILVA

Requisitante: JAQUELINE GOMES SILVA CRMV:58552

Clínica: ANCLIVEPA (TATUAPE)

DATA: 26/04/2023

Raça: LHASA APSO

Microchip:

Fone: 11 952999658 - 11 952999658

Pedigree:

Página: 16 / 25

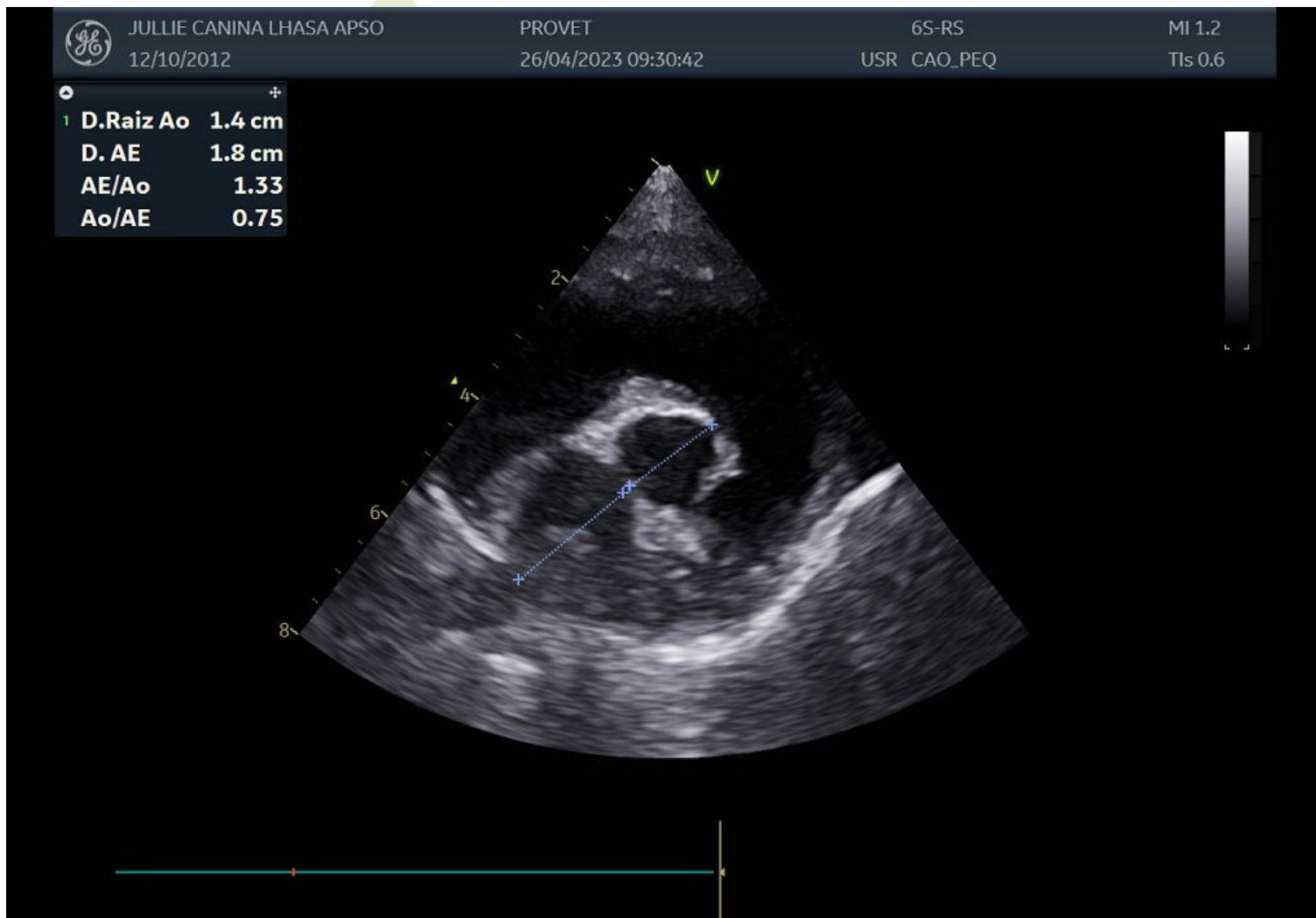

Nº OS: 002-0051812 PACIENTE: JULLIE

Espécie: CANINA

Sexo: F Data Nasc: 12/10/2012 Idade: 10 anos 6 meses 14 dias

Responsável: JAQUELINE GOMES SILVA

Requisitante: JAQUELINE GOMES SILVA CRMV:58552

Clínica: ANCLIVEPA (TATUAPE)

DATA: 26/04/2023

Raça: LHASA APSO

Microchip:

Fone: 11 952999658 - 11 952999658

Pedigree:

Página: 17 / 25

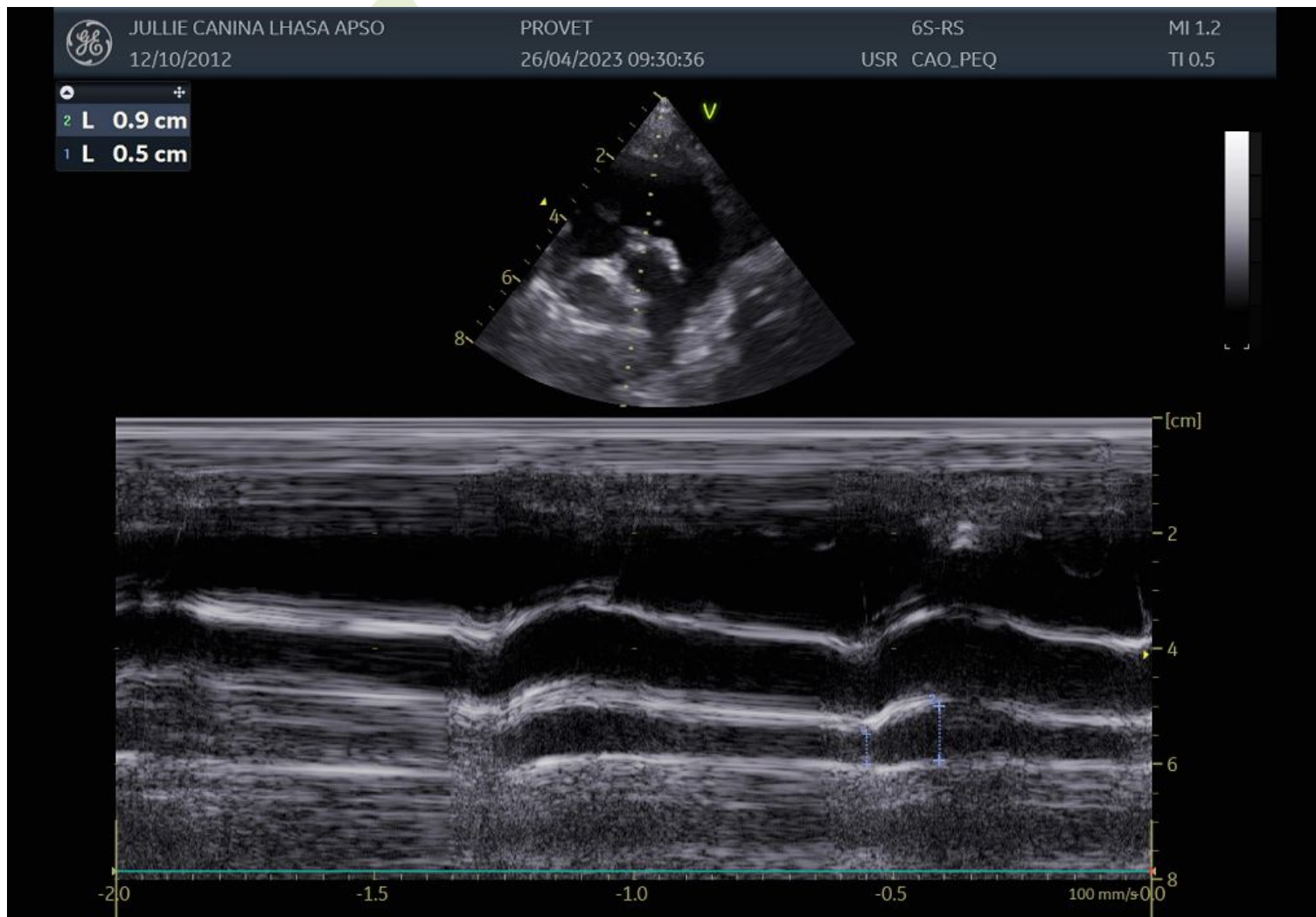

Nº OS: 002-0051812 PACIENTE: JULLIE

Espécie: CANINA

Sexo: F Data Nasc: 12/10/2012 Idade: 10 anos 6 meses 14 dias

Responsável: JAQUELINE GOMES SILVA

Requisitante: JAQUELINE GOMES SILVA CRMV:58552

Clínica: ANCLIVEPA (TATUAPE)

DATA: 26/04/2023

Raça: LHASA APSO

Microchip:

Fone: 11 952999658 - 11 952999658

Pedigree:

Página: 18 / 25

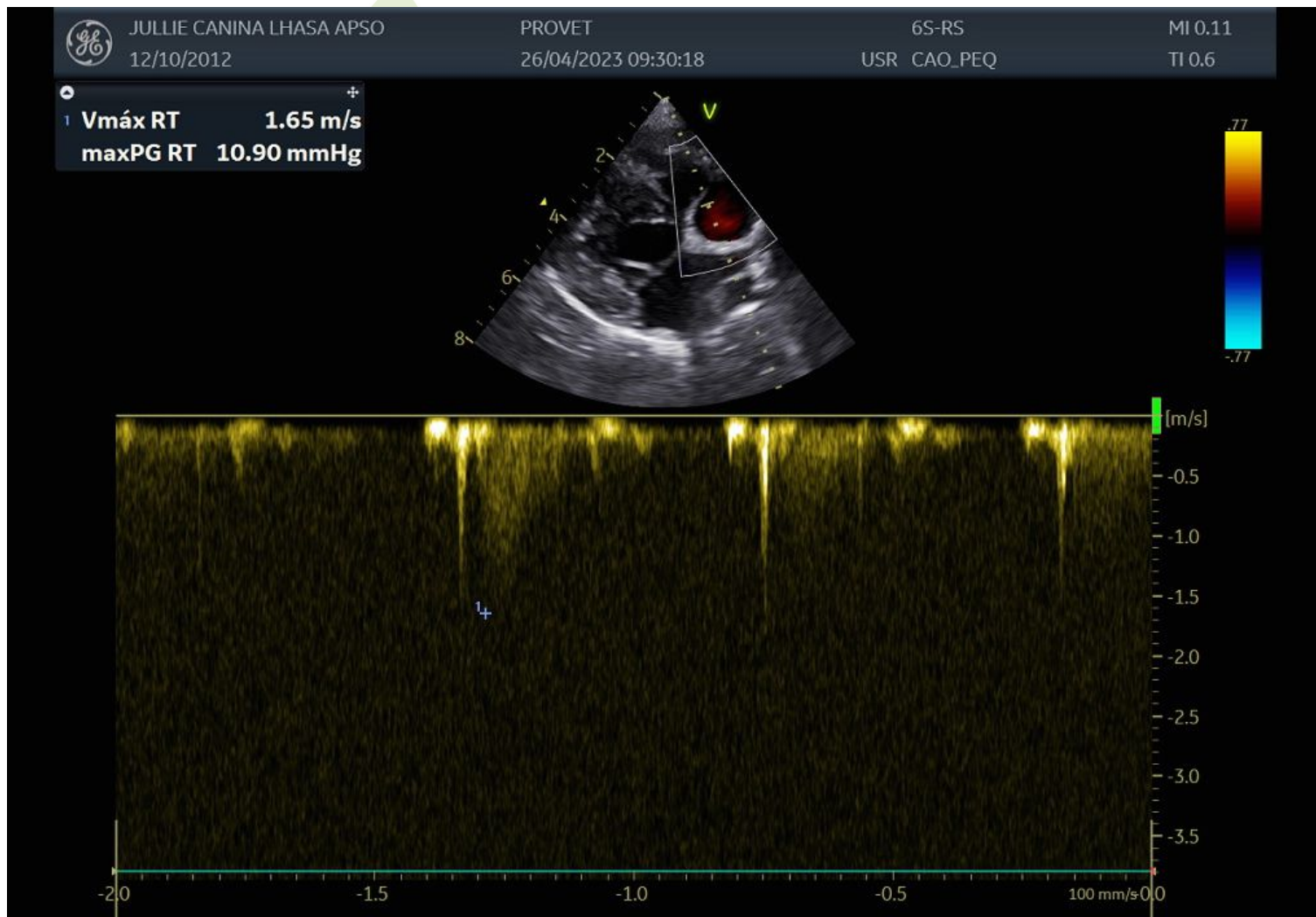

Página: 19 / 25

Nº OS: 002-0051812 PACIENTE: JULLIE

Espécie: CANINA

Sexo: F Data Nasc: 12/10/2012 Idade: 10 anos 6 meses 14 dias

Responsável: JAQUELINE GOMES SILVA

Requisitante: JAQUELINE GOMES SILVA CRMV:58552

Clínica: ANCLIVEPA (TATUAPE)

DATA: 26/04/2023

Raça: LHASA APSO

Microchip:

Fone: 11 952999658 - 11 952999658

Pedigree:

Página: 20 / 25

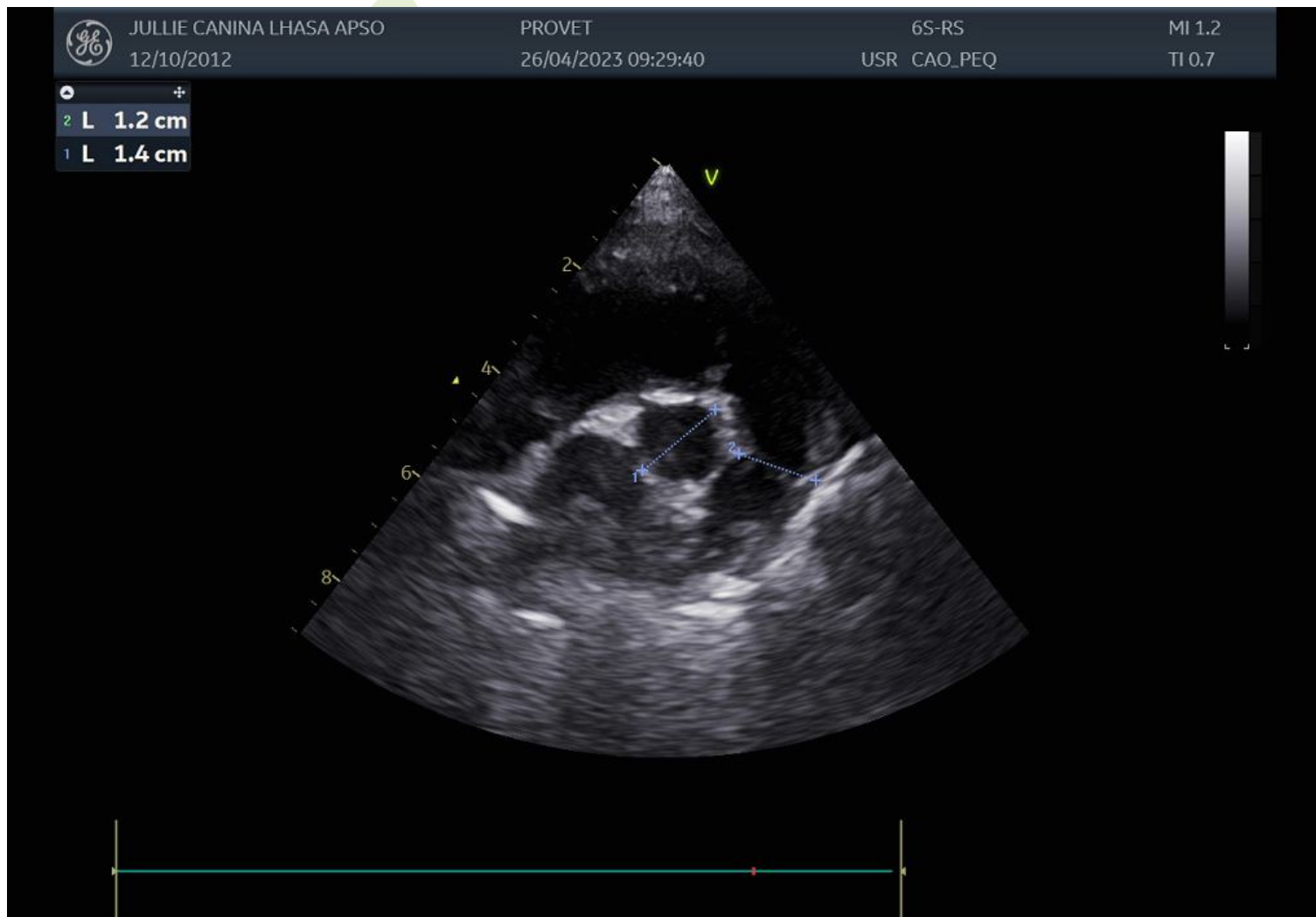

Nº OS: 002-0051812 PACIENTE: JULLIE

Espécie: CANINA

Sexo: F Data Nasc: 12/10/2012 Idade: 10 anos 6 meses 14 dias

Responsável: JAQUELINE GOMES SILVA

Requisitante: JAQUELINE GOMES SILVA CRMV:58552

Clínica: ANCLIVEPA (TATUAPE)

DATA: 26/04/2023

Raça: LHASA APSO

Microchip:

Fone: 11 952999658 - 11 952999658

Pedigree:

Página: 21 / 25

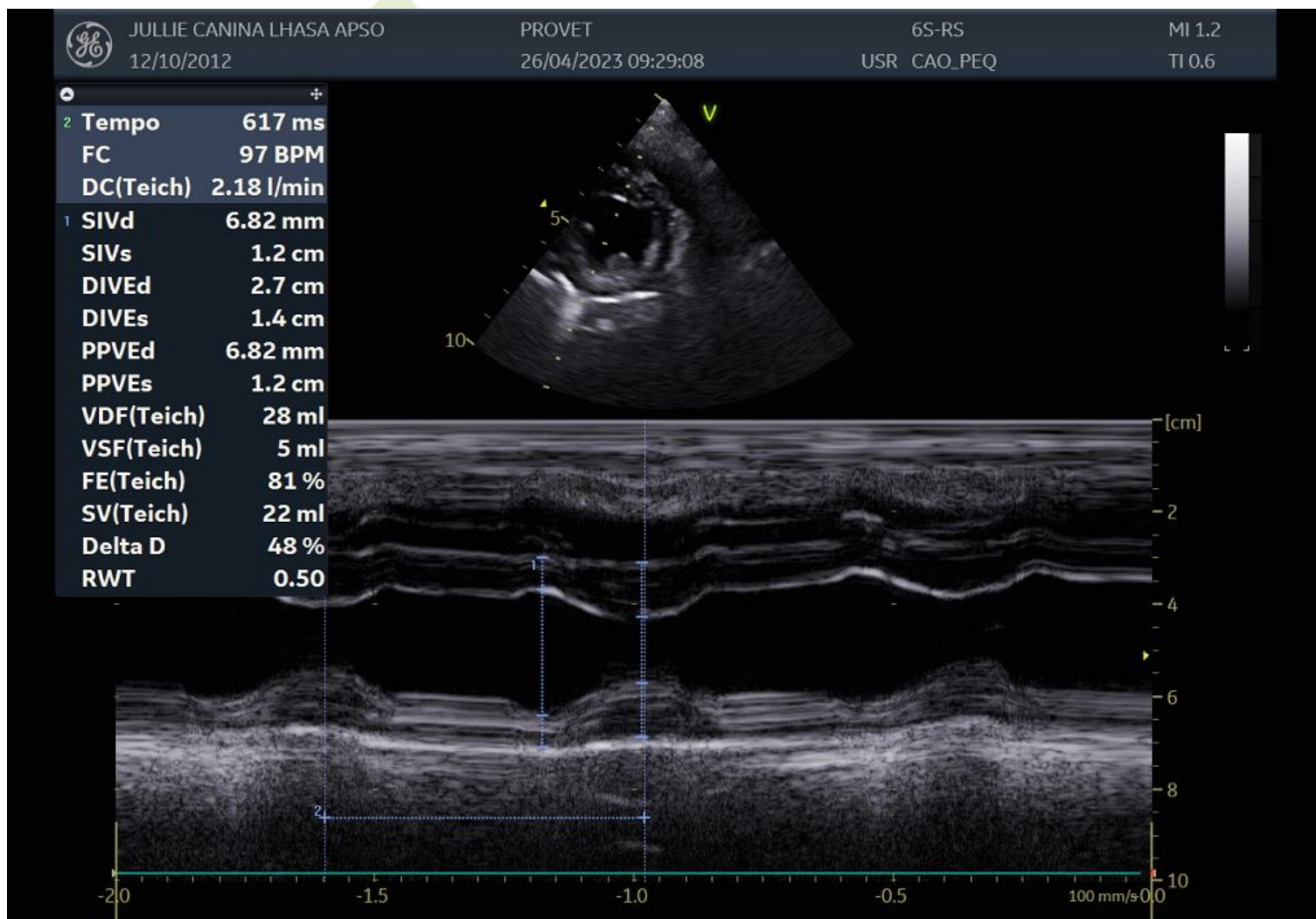

N° OS: 002-0051812 **PACIENTE:** JULLIE **DATA:** 26/04/2023
Espécie: CANINA **Raça:** LHASA APSO
Sexo: F **Data Nasc:** 12/10/2012 **Idade:** 10 anos 6 meses 14 dias **Microchip:**
Responsável: JAQUELINE GOMES SILVA **Fone:** 11 952999658 - 11 952999658
Requisitante: JAQUELINE GOMES SILVA CRMV:58552 **Pedigree:**
Clínica: ANCLIVEPA (TATUAPE) **Página:** 22 / 25

Altura		Peso		ASC		PS		Pag.	1/3						
Parâmetro	Valor	Mét.	m1	m2	m3	m4	m5	m6	m7	m8	m9	m10	m11	m12	m13
2D Dimensão															
AE/Ao															
D.Raiz Ao	1.4 cm	Md	1.4												
D. AE	1.8 cm	Md	1.8												
AE/Ao	1.33		1.33												
Ao/AE	0.75		0.75												

Nº OS: 002-0051812 **PACIENTE:** JULLIE **DATA:** 26/04/2023
Especie: CANINA **Raça:** LHASA APSO
Sexo: F **Data Nasc:** 12/10/2012 **Idade:** 10 anos 6 meses 14 dias **Microchip:**
Responsável: JAQUELINE GOMES SILVA **Fone:** 11 952999658 - 11 952999658
Requisitante: JAQUELINE GOMES SILVA CRMV:58552 **Pedigree:**
Clínica: ANCLIVEPA (TATUAPE) **Página:** 23 / 25

Altura		Peso		ASC		PS		Pag.	1/1						
Parâmetro	Valor	Mét.	m1	m2	m3	m4	m5	m6	m7	m8	m9	m10	m11	m12	m13
Medidas Modo-M															
Genérico															
Estudo VE															
SIVd	6.82 mm	Md	6.82												
DIVEd	2.7 cm	Md	2.7												
PPVEd	6.82 mm	Md	6.82												
SIVs	1.2 cm	Md	1.2												
DIVEs	1.4 cm	Md	1.4												
PPVEs	1.2 cm	Md	1.2												
VDF(Teich)	28 ml		28												
VSF(Teich)	5 ml		5												
FE(Teich)	81 %		81												
Delta D	48 %		48												
SV(Teich)	22 ml		22												
RWT	0.50		0.50												
Freq.\nCard.															
Tempo	617 ms	Md	617												
FC	97 BPM		97												
DC(Teich)	2.18 l/min		2.18												

N° OS: 002-0051812 **PACIENTE:** JULLIE **DATA:** 26/04/2023
Espécie: CANINA **Raça:** LHASA APSO
Sexo: F **Data Nasc:** 12/10/2012 **Idade:** 10 anos 6 meses 14 dias **Microchip:**
Responsável: JAQUELINE GOMES SILVA **Fone:** 11 952999658 - 11 952999658
Requisitante: JAQUELINE GOMES SILVA CRMV:58552 **Pedigree:**
Clínica: ANCLIVEPA (TATUAPE) **Página:** 24 / 25

Altura		Peso		ASC					PS					Pag. 1/1	
Parâmetro	Valor	Mét.	m1	m2	m3	m4	m5	m6	m7	m8	m9	m10	m11	m12	m13
Medidas Doppler															
Valva Mitral															
Velocid. E/A VM															
Veloc. E VM	0.66 m/s	Md	0.66	0.66											
T.Des. VM	73 ms	Md	100	46											
Rampa Des.VM	10.5 m/s2	Md	6.6	14.4											
Veloc. A VM	0.56 m/s	Md	0.55	0.57											
E/A VM	1.18	Md	1.21	1.14											
E'	0.08 m/s	Md	0.08												
E/E'	8.60		8.66												
A'	0.09 m/s	Md	0.09												
Aórtico															
Vmáx VSVE															
Vmáx VSVE	1.17 m/s	Md	1.17												
máxPG VSVE	5.45 mmHg	Md	5.45												
TRIV	65 ms	Md	65												
Valva Tricúspide															
Vmáx RT															
Vmáx RT	1.65 m/s	Md	1.65												
maxPG RT	10.90 mmHg	Md	10.90												

Assinado eletronicamente por: CAROLINE DA SILVA FREIRE - CRMV-SP:35361 Liberado em: 26/04/2023 08:56:44



Caroline da Silva Freire
CRMV-SP 35361

Nº OS:	002-0051812	PACIENTE:	JULLIE	DATA:	26/04/2023
Espécie:	CANINA			Raça:	LHASA APSO
Sexo:	F	Data Nasc:	12/10/2012	Idade:	10 anos 6 meses 14 dias
Responsável:	JAQUELINE GOMES SILVA				Microchip:
Requisitante:	JAQUELINE GOMES SILVA CRMV:58552				Fone: 11 952999658 - 11 952999658
Clínica:	ANCLIVEPA (TATUAPE)				Pedigree:
				Página:	25 / 25

