



Unidade Veterinária Especializada

Nº OS: 347469

Animal: Neguinho

Data: 10/03/2023

Espécie: Canina

Raça: Srd Canino

Sexo: Macho

Dt. Nasc.: 16/02/2016

7a 0m 22d

Proprietário: Jose Marcos Padilha

CPF: 689.351.709-25

Telefone: (11) 96101-7601

Endereço: Nro: --

Requisitante: Lucas L. R. Rosestolato CRMV-SP 58842

Clínica: Anclivepa (Zona Leste)

ECODOPPLERCARDIOGRAFIA

Resultado.....

FREQUÊNCIA CARDÍACA: 86bpm

RITMO: regular

VENTRÍCULO ESQUERDO:

- Septo interventricular: Movimento: normal
Espessura: 0,73 cm / normal

- Parede livre: Movimento: normal
Espessura: 0,65 cm / normal

- Cavidade: Diâmetro diastólico do VE: 3,53cm / normal
Diâmetro sistólico do VE: 1,95cm / normal

- Fração de encurtamento: 44,83 % / normal
- Fração de ejeção: 0,77 / normal

VALVAS ATRIOVENTRICULARES:

- Mitral: degenerada e insuficiente.
- Tricúspide: normal em aspecto e movimentação de suas cúspides.

VALVAS SEMILUNARES:

- Aórtica: normal em aspecto e movimentação de suas válvulas.
- Pulmonar: normal em aspecto e movimentação de suas válvulas.

AORTA (BD transversal): 2,13 cm / normal

ÁTRIO ESQUERDO (BD transversal): 2,65 cm / normal

Relação Átrio Esquerdo / Aorta: 1,24 / normal

VENTRÍCULO DIREITO: normal

ÁTRIO DIREITO: normal

- Pericárdio: normal em aspecto
- Contração Segmentar: normal

AVALIAÇÃO HEMODINÂMICA E FUNÇÃO DIASTÓLICA

- Fluxo aórtico: Vmáx.: 0,91m/s (grad. Pressão: 3,32mmHg)
- Fluxo pulmonar: Vmáx.: 0,78m/s (grad. Pressão: 2,46mmHg)

- Fluxo mitral: E: 0,52m/s, A = 0,46m/s, relação E/A = 1,12 / normal
- TRIV: 80,27ms, relação E/TRIV = 0,65

- O estudo Doppler mostrou: - fluxo sistólico turbulento no interior do átrio esquerdo - insuficiência da valva mitral de grau discreto.
- regurgitação valvar tricúspide mínima.

OBSERVAÇÕES: Apresenta ausência de repercussão em átrio esquerdo.

O padrão de enchimento do ventrículo esquerdo é compatível com a normalidade.

CONCLUSÕES:

DEGENERAÇÃO DOS FOLHETOS DA VALVA MITRAL (ENDOCARDIOSE).

INSUFICIÊNCIA DA VALVA MITRAL DE GRAU DISCRETO.

UNIDADE BELÉM

Rua Padre Adelino, 1039 - Belém

São Paulo - SP - CEP 03303-000

Fones: (11) 2605-1126 / 2606-3209



Unidade Veterinária Especializada

Nº OS: 347469

Animal: Neguinho

Data: 10/03/2023

Espécie: Canina

Raça: Srd Canino

Sexo: Macho

Dt. Nasc.: 16/02/2016

7a 0m 22d

Proprietário: Jose Marcos Padilha

CPF: 689.351.709-25

Telefone: (11) 96101-7601

Endereço: Nro: - -

Requisitante: Lucas L. R. Rosestolato CRMV-SP 58842

Clínica: Anclivepa (Zona Leste)

ECODOPPLERCARDIOGRAFIA

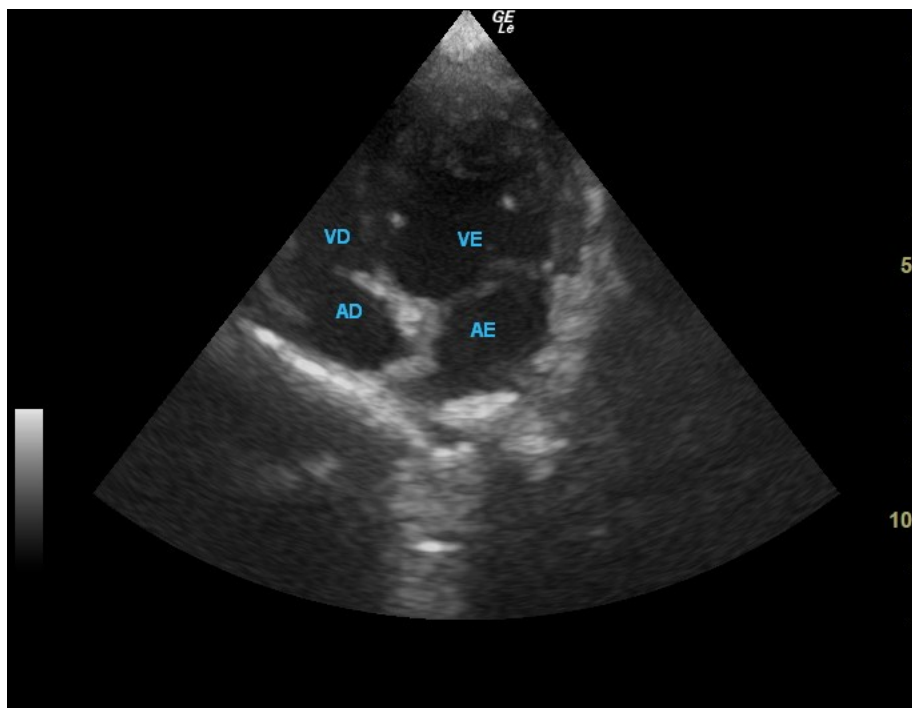
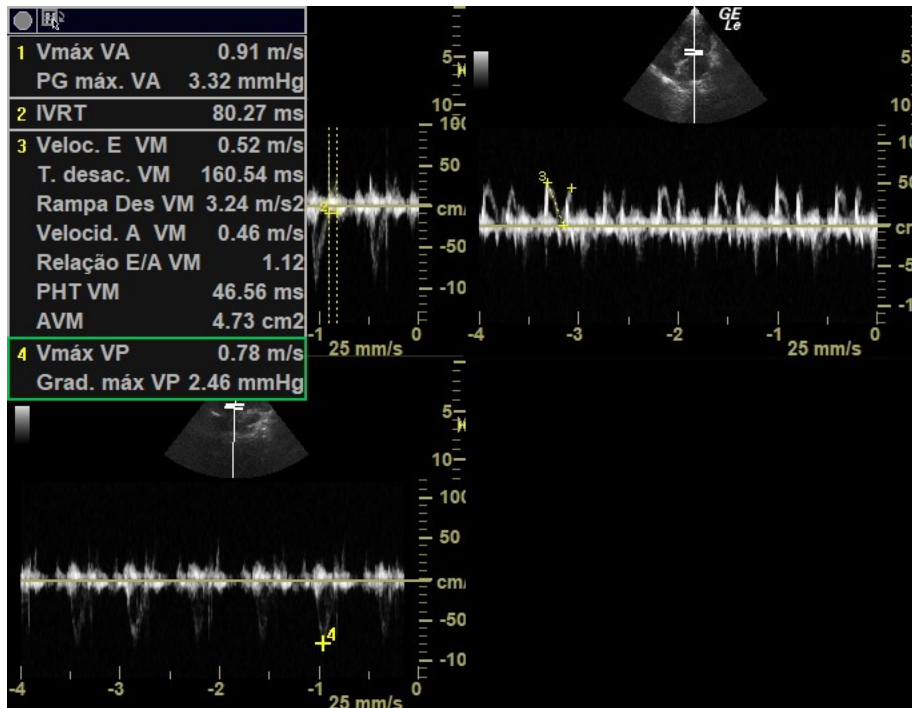

UNIDADE BELÉM

Rua Padre Adelino, 1039 - Belém

São Paulo - SP - CEP 03303-000

Fones: (11) 2605-1126 / 2606-3209



Unidade Veterinária Especializada

Nº OS: 347469

Animal: Neguinho

Data: 10/03/2023

Espécie: Canina

Raça: Srd Canino

Sexo: Macho

Dt. Nasc.: 16/02/2016

7a 0m 22d

Proprietário: Jose Marcos Padilha

CPF: 689.351.709-25

Telefone: (11) 96101-7601

Endereço: Nro: - -

Requisitante: Lucas L. R. Rosestolato CRMV-SP 58842

Clínica: Anclivepa (Zona Leste)

ECODOPPLERCARDIOGRAFIA

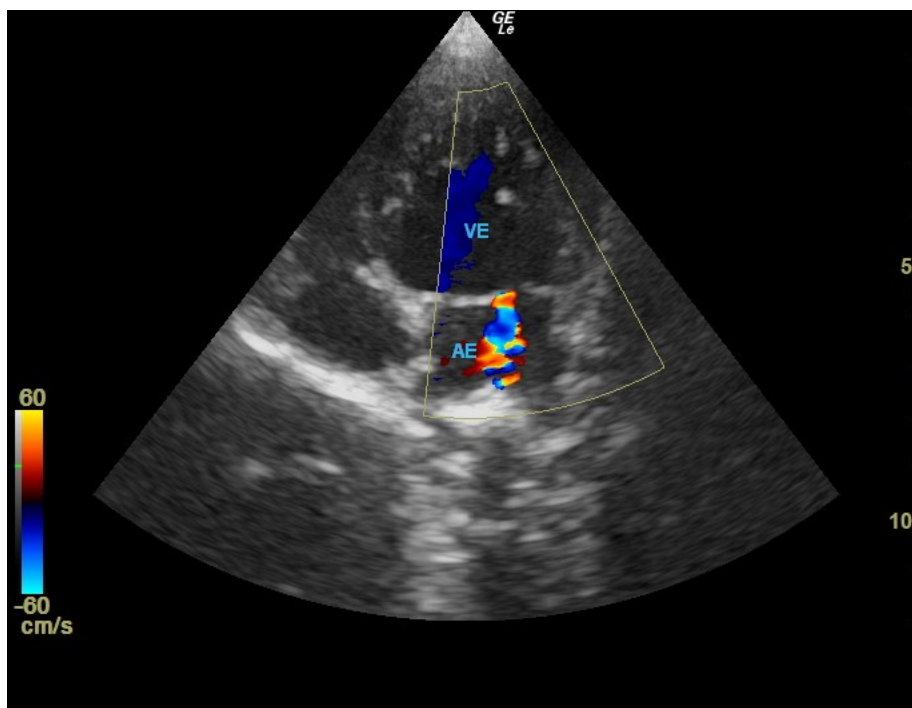
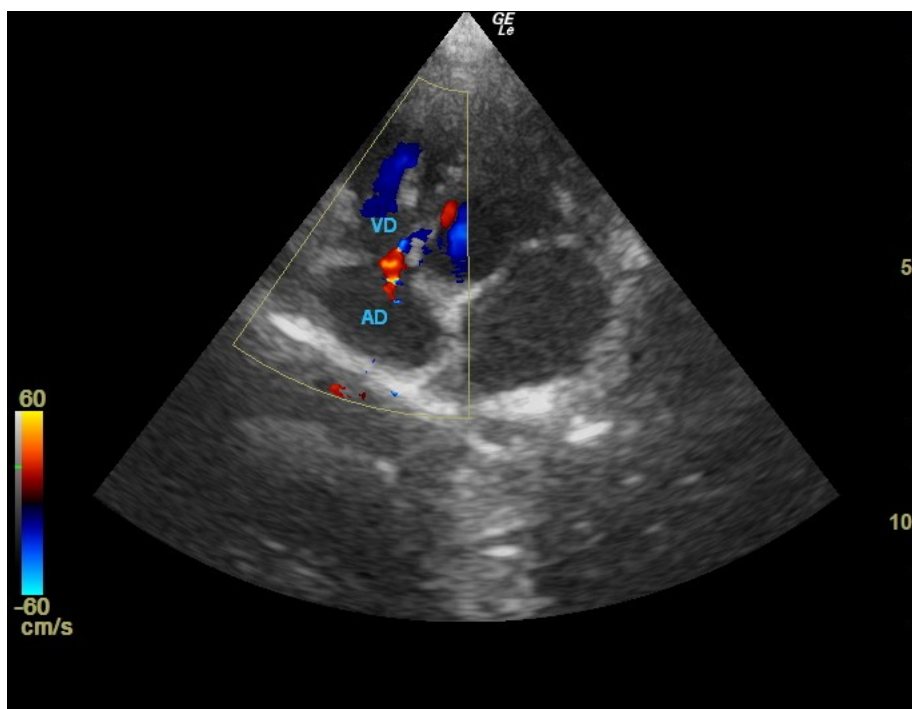

UNIDADE BELÉM

Rua Padre Adelino, 1039 - Belém

São Paulo - SP - CEP 03303-000

Fones: (11) 2605-1126 / 2606-3209



Unidade Veterinária Especializada

Nº OS: 347469

Animal: Neguinho

Data: 10/03/2023

Espécie: Canina

Raça: Srd Canino

Sexo: Macho

Dt. Nasc.: 16/02/2016

7a 0m 22d

Proprietário: Jose Marcos Padilha

CPF: 689.351.709-25

Telefone: (11) 96101-7601

Endereço: Nro: - -

Requisitante: Lucas L. R. Rosestolato CRMV-SP 58842

Clínica: Anclivepa (Zona Leste)

ECODOPPLERCARDIOGRAFIA

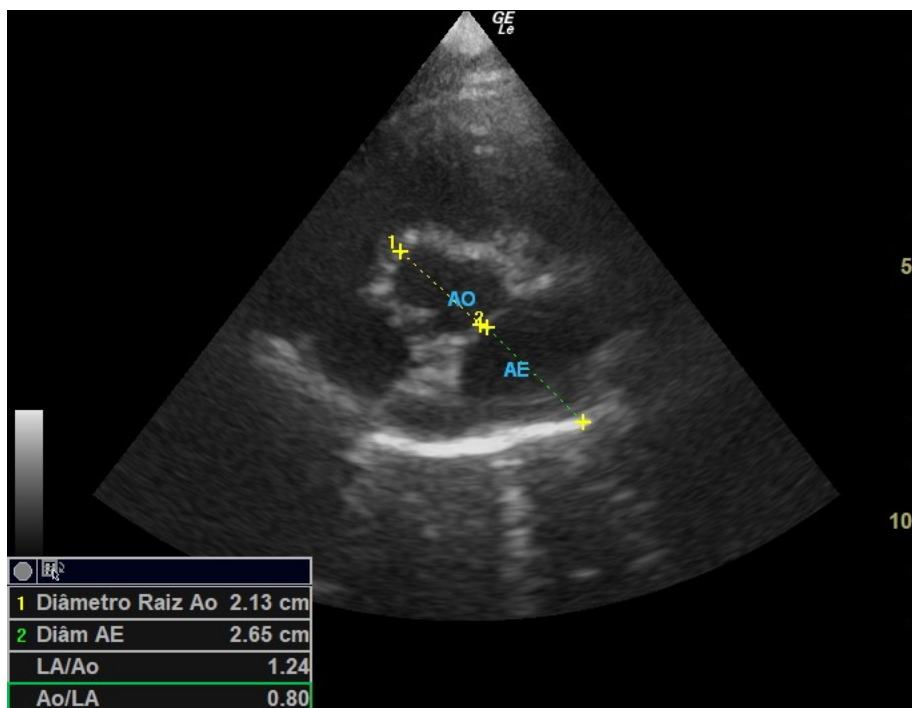
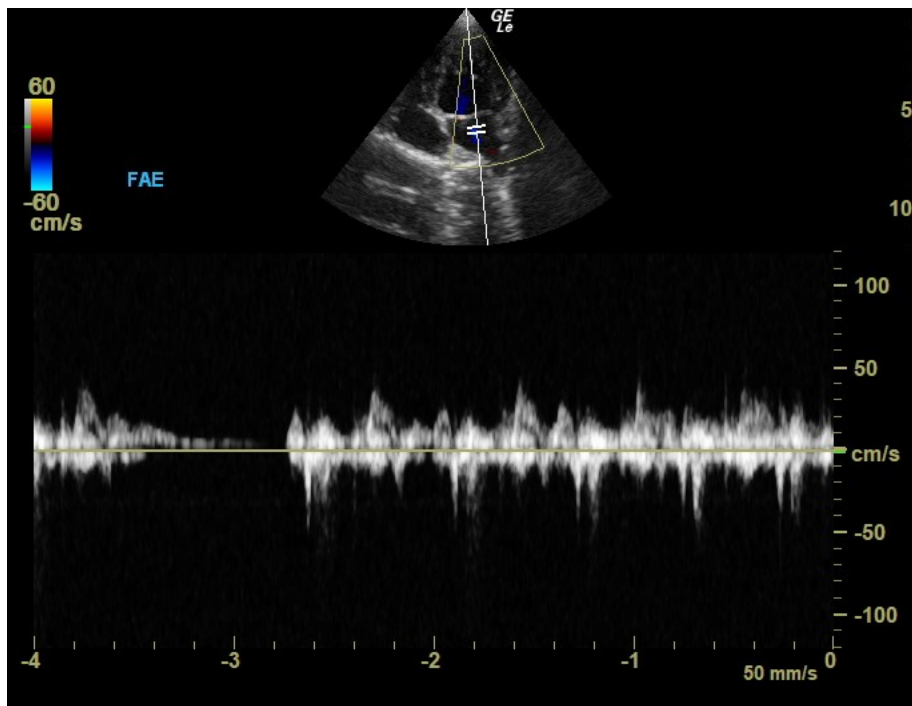

UNIDADE BELÉM

Rua Padre Adelino, 1039 - Belém

São Paulo - SP - CEP 03303-000

Fones: (11) 2605-1126 / 2606-3209



Unidade Veterinária Especializada

Nº OS: 347469

Animal: Neguinho

Data: 10/03/2023

Espécie: Canina

Raça: Srd Canino

Sexo: Macho

Dt. Nasc.: 16/02/2016

7a 0m 22d

Proprietário: Jose Marcos Padilha

CPF: 689.351.709-25

Telefone: (11) 96101-7601

Endereço: Nro: - -

Requisitante: Lucas L. R. Rosestolato CRMV-SP 58842

Clínica: Anclivepa (Zona Leste)

ECODOPPLERCARDIOGRAFIA

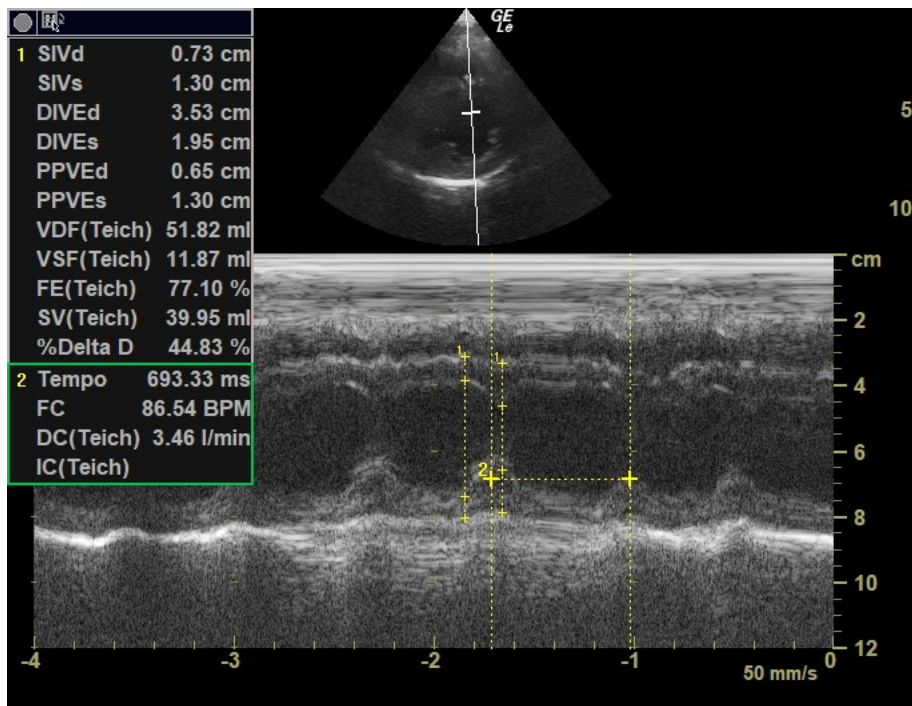

Assinado eletronicamente por:
DANILO TIAGO DE ABREU - CRMV-SP 36070

UNIDADE BELÉM

Rua Padre Adelino, 1039 - Belém

São Paulo - SP - CEP 03303-000

Fones: (11) 2605-1126 / 2606-3209