



Unidade Veterinária Especializada

Nº OS: 333904

Animal: Timbu

Data: 11/11/2022

Espécie: Canina

Raça: Pinscher

Sexo: Fêmea

Dt. Nasc.: 07/09/2009

13a 2m 4d

Proprietário: Khananda Cirlene

CPF: 415.175.008-85

Telefone: (11) 96199-6049

Endereço: Rua Ilha Dos Passaros Nro: 72 Jardim Indaia - São Paulo-SP

Requisitante: Mariana Freita Rodriguez CRMV-SP 041764

Clínica: Anclivepa (Zona Leste)

ECODOPPLERCARDIOGRAFIA

Resultado.....

FREQUÊNCIA CARDÍACA: 125bpm

RITMO: regularmente irregular

VENTRÍCULO ESQUERDO:

- Septo interventricular: Movimento: aumentado
Espessura: 0,43 cm / normal
- Parede livre: Movimento: aumentado
Espessura: 0,43 cm / normal
- Cavidade: Diâmetro diastólico do VE: 2,22cm / normal
Diâmetro sistólico do VE: 1,00cm / diminuído
- Fração de encurtamento: 54,88 % / aumentado
- Fração de ejeção: 0,87 / aumentado

VALVAS ATRIOVENTRICULARES:

- Mitral: degenerada e insuficiente.
- Tricúspide: normal em aspecto e movimentação de suas cúspides.

VALVAS SEMILUNARES:

- Aórtica: normal em aspecto e movimentação de suas válvulas.
- Pulmonar: normal em aspecto e movimentação de suas válvulas.

AORTA (BD transversal): 1,17 cm / normal

ÁTRIO ESQUERDO (BD transversal): 1,43 cm / normal

Relação Átrio Esquerdo / Aorta: 1,22 / normal

VENTRÍCULO DIREITO: normal

ÁTRIO DIREITO: normal

- Pericárdio: normal em aspecto
- Contração Segmentar: hipercinesia difusa

AValiação HEMODINÂMICA E FUNÇÃO DIASTÓLICA

- Fluxo aórtico: Vmáx.: 0,56m/s (grad. Pressão: 1,24mmHg)
- Fluxo pulmonar: Vmáx.: 0,87m/s (grad. Pressão: 3,04mmHg)
- Fluxo mitral: E: 0,74m/s, A = 0,95m/s, relação E/A = 0,78 / diminuído
- TRIV: 80,27ms, relação E/TRIV = 0,92
- O estudo Doppler mostrou: - fluxo sistólico turbulento no interior do átrio esquerdo - insuficiência da valva mitral de grau discreto.

OBSERVAÇÕES: Apresenta ausência de repercussão em átrio esquerdo.
O padrão de enchimento do ventrículo esquerdo é compatível com distúrbio de relaxamento ventricular.

CONCLUSÕES:

DEGENERAÇÃO DOS FOLHETOS DA VALVA MITRAL (ENDOCARDIOSE).
INSUFICIÊNCIA DA VALVA MITRAL DE GRAU DISCRETO.

UNIDADE BELÉM

Rua Padre Adelino, 1039 - Belém

São Paulo - SP - CEP 03303-000

Fones: (11) 2605-1126 / 2606-3209



Unidade Veterinária Especializada

Nº OS: 333904

Animal: Timbu

Data: 11/11/2022

Espécie: Canina

Raça: Pinscher

Sexo: Fêmea

Dt. Nasc.: 07/09/2009

13a 2m 4d

Proprietário: Khananda Cirlene

CPF: 415.175.008-85

Telefone: (11) 96199-6049

Endereço: Rua Ilha Dos Passaros Nro: 72 Jardim Indaia - São Paulo-SP

Requisitante: Mariana Freita Rodriguez CRMV-SP 041764

Clínica: Anclivepa (Zona Leste)

ECODOPPLERCARDIOGRAFIA

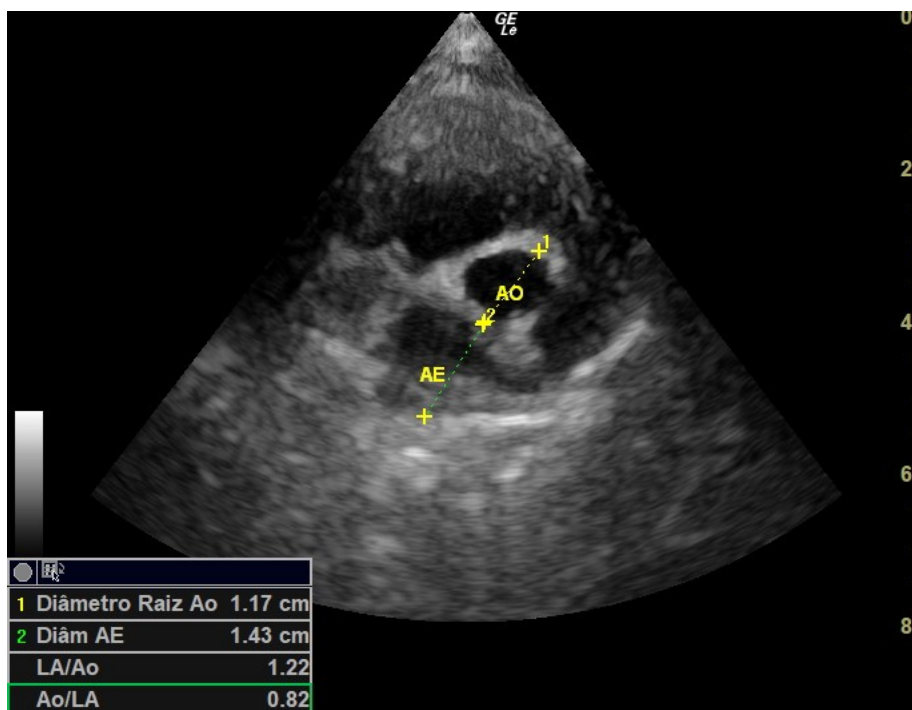
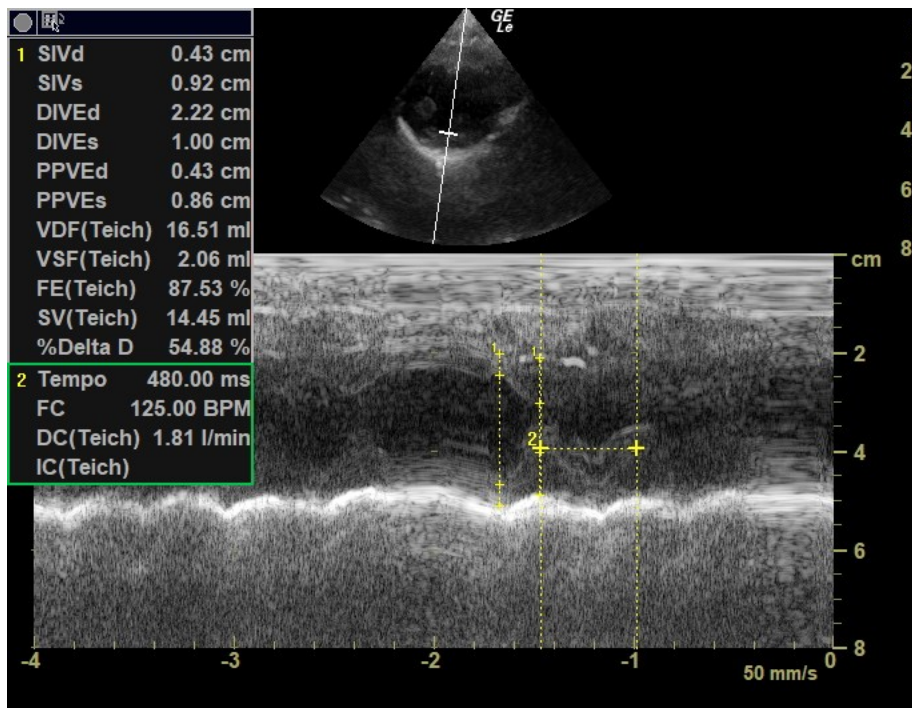

UNIDADE BELÉM

Rua Padre Adelino, 1039 - Belém

São Paulo - SP - CEP 03303-000

Fones: (11) 2605-1126 / 2606-3209



Unidade Veterinária Especializada

Nº OS: 333904

Animal: Timbu

Data: 11/11/2022

Espécie: Canina

Raça: Pinscher

Sexo: Fêmea

Dt. Nasc.: 07/09/2009

13a 2m 4d

Proprietário: Khananda Cirlene

CPF: 415.175.008-85

Telefone: (11) 96199-6049

Endereço: Rua Ilha Dos Passaros Nro: 72 Jardim Indaiá - São Paulo-SP

Requisitante: Mariana Freita Rodriguez CRMV-SP 041764

Clínica: Anclivepa (Zona Leste)

ECODOPPLERCARDIOGRAFIA

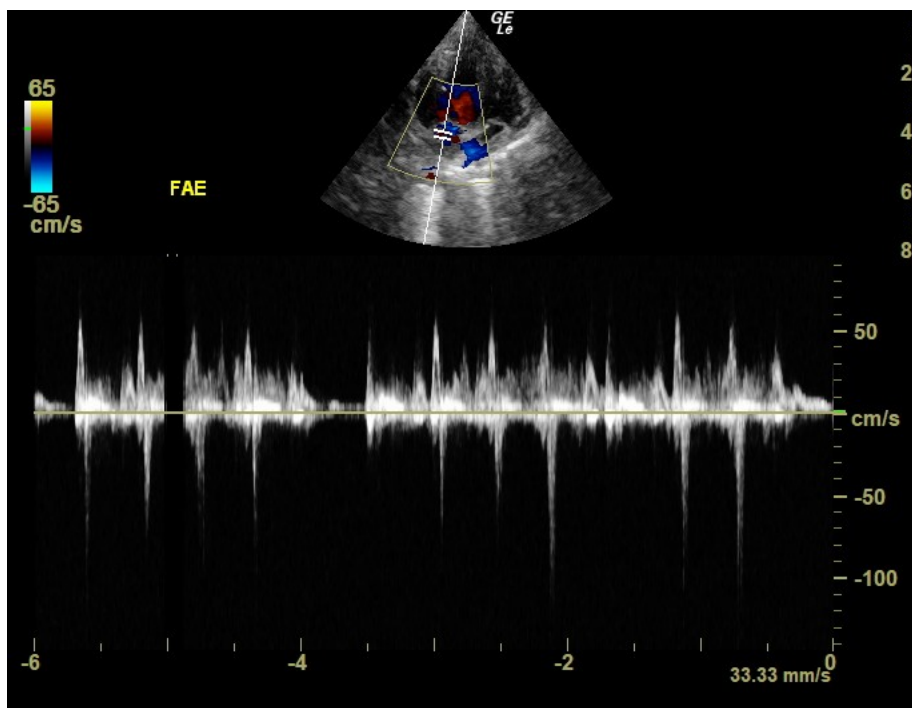
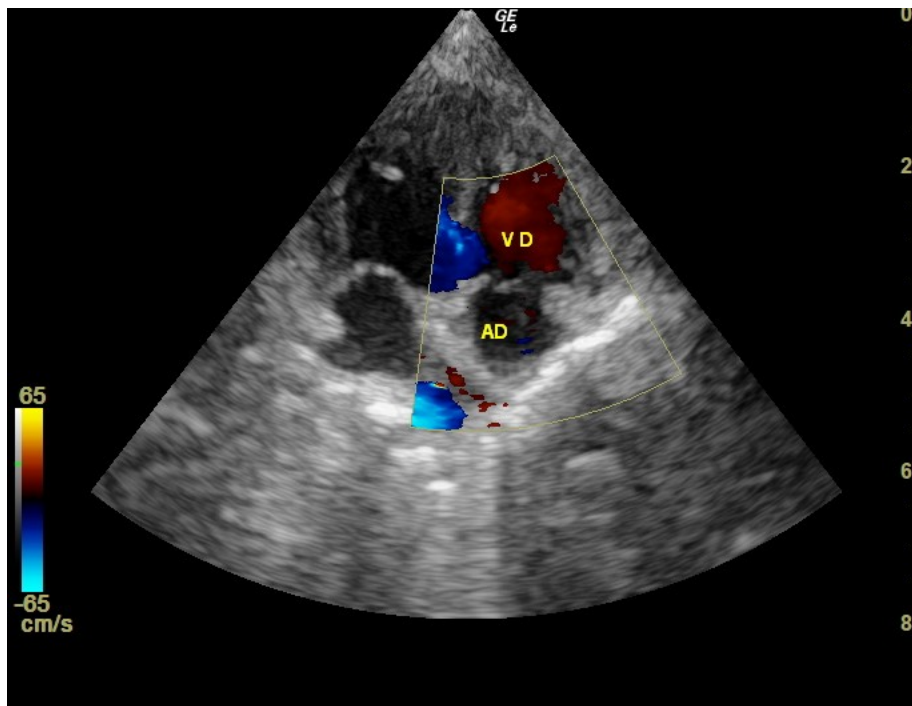

UNIDADE BELÉM

Rua Padre Adelino, 1039 - Belém

São Paulo - SP - CEP 03303-000

Fones: (11) 2605-1126 / 2606-3209



Unidade Veterinária Especializada

Nº OS: 333904

Animal: Timbu

Data: 11/11/2022

Espécie: Canina

Raça: Pinscher

Sexo: Fêmea

Dt. Nasc.: 07/09/2009

13a 2m 4d

Proprietário: Khananda Cirlene

CPF: 415.175.008-85

Telefone: (11) 96199-6049

Endereço: Rua Ilha Dos Passaros Nro: 72 Jardim Indaiá - São Paulo-SP

Requisitante: Mariana Freita Rodriguez CRMV-SP 041764

Clínica: Anclivepa (Zona Leste)

ECODOPPLERCARDIOGRAFIA

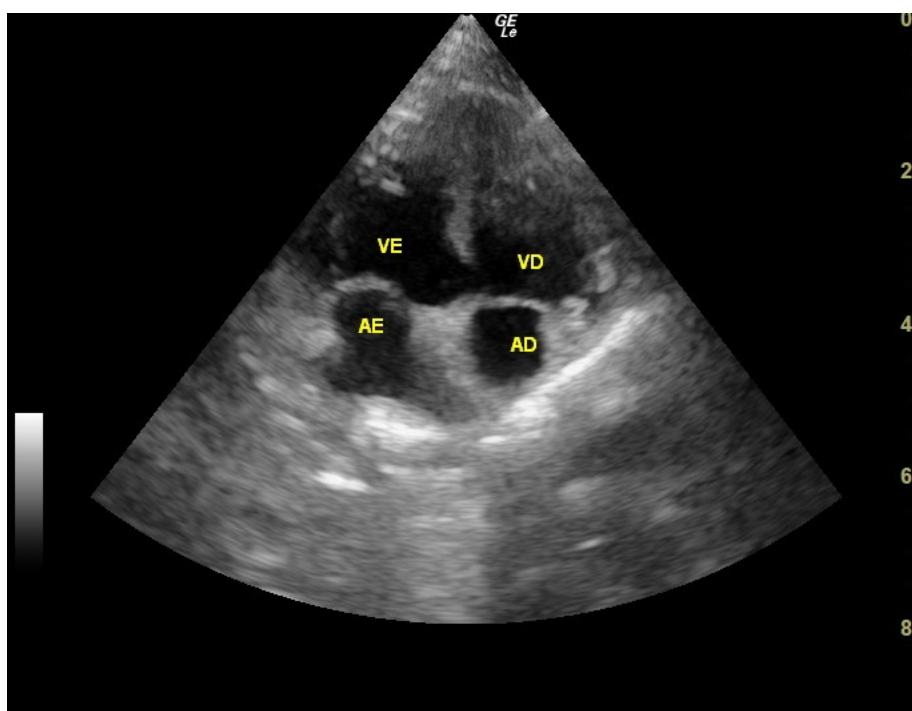
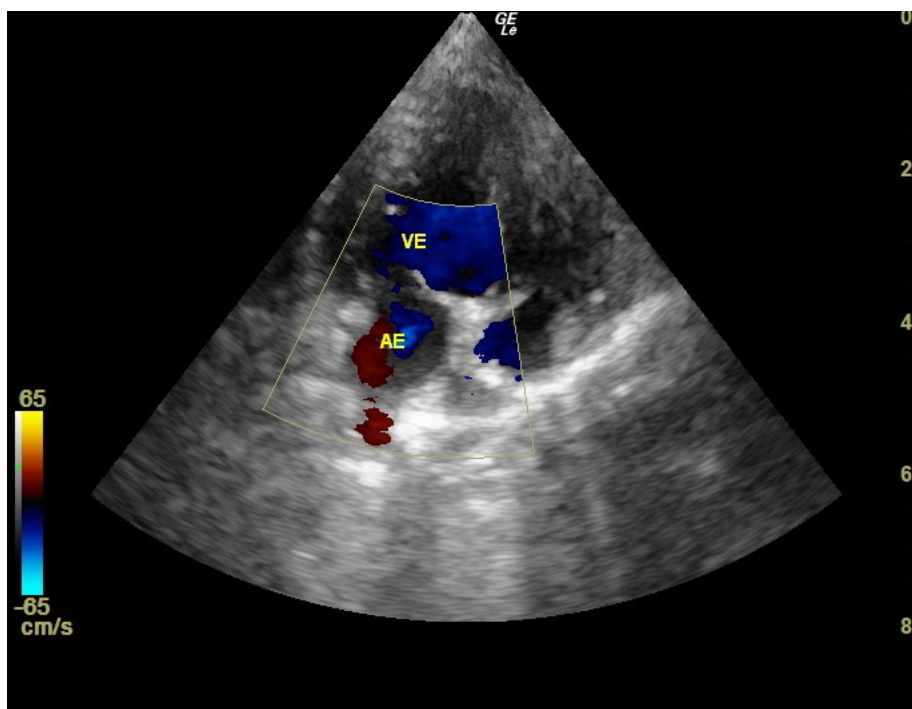

UNIDADE BELÉM

Rua Padre Adelino, 1039 - Belém

São Paulo - SP - CEP 03303-000

Fones: (11) 2605-1126 / 2606-3209



Unidade Veterinária Especializada

Nº OS: 333904

Animal: Timbu

Data: 11/11/2022

Espécie: Canina

Raça: Pinscher

Sexo: Fêmea

Dt. Nasc.: 07/09/2009

13a 2m 4d

Proprietário: Khananda Cirlene

CPF: 415.175.008-85

Telefone: (11) 96199-6049

Endereço: Rua Ilha Dos Passaros Nro: 72 Jardim Indaial - São Paulo-SP

Requisitante: Mariana Freita Rodriguez CRMV-SP 041764

Clínica: Anclivepa (Zona Leste)

ECODOPPLERCARDIOGRAFIA

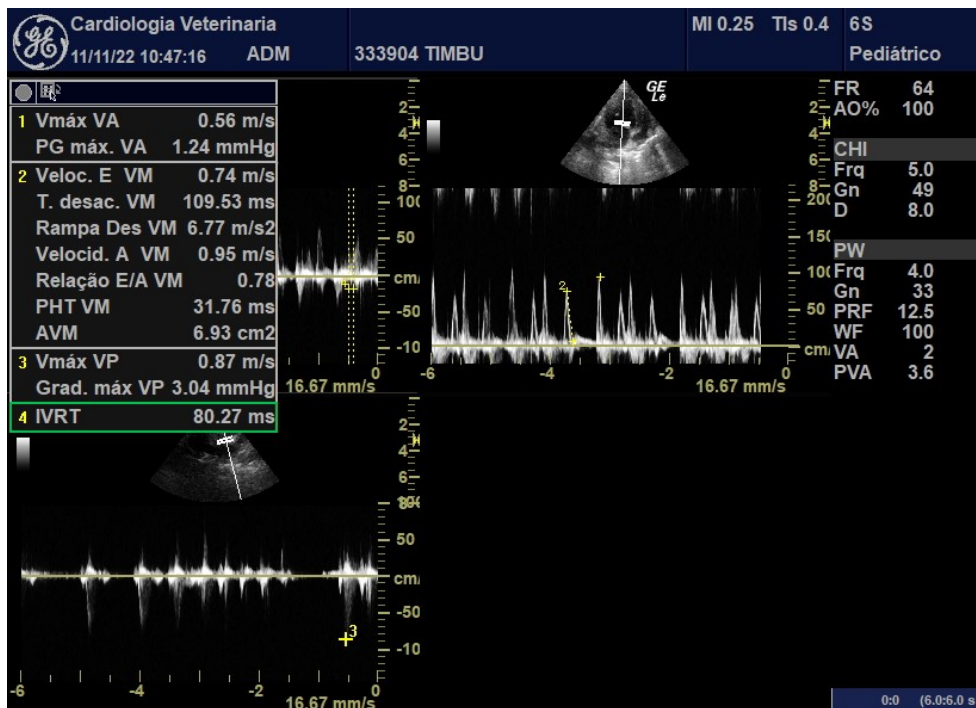

Assinado eletronicamente por:
DANILO TIAGO DE ABREU - CRMV-SP 36070

UNIDADE BELÉM

Rua Padre Adelino, 1039 - Belém

São Paulo - SP - CEP 03303-000

Fones: (11) 2605-1126 / 2606-3209