

## Ultrassonografia

---

**Laudos:****Nome:** HERCULES**Espécie:** CANINA**Raça:** SRD CANINO**Sexo:** Macho Castrado**Idade:** 7 anos e 2 dias**Pelagem:** PRETO E BRANCO**Proprietário:** LISIANE CABRENA BRAGA**Requisitante:** Laudo externo**Cliente:** LISIANE CABRENA BRAGA

---

**Relatório Ultrassonográfico: Abdômen**

**VESÍCULA URINÁRIA:** Vazia, sem presença de cálculos. Repleção inadequada para avaliação das paredes.

**BAÇO:** Dimensões habituais com bordos finos, contornos regulares e definidos, parênquima homogêneo e ecogenicidade preservada.

**RINS:** Em topografia habitual, contornos regulares, dimensões preservadas. Diminuição da definição no limite corticomedular e ecogenicidade dentro dos limites de normalidade. Visibilizou-se discretas áreas hiperecogênicas formadores de sombra acústica posterior, em região de divertículo renal. Não há evidências ultrassonográfica de dilatação de pelve. Rim esquerdo: 4,04 cm; Rim direito: 3,90 cm.

**ADRENAL ESQUERDA:** Em topografias habituais, apresentando contornos regulares, ecogenicidade mantida e dimensões normais 0,45 cm x 0,43 cm x 1,61 cm - polo caudal x polo cranial x comprimento.

**ADRENAL DIRIETA:** Não visibilizada no presente exame.

**FÍGADO:** Contornos definidos, margens regulares, dimensões habituais com bordos finos, parênquima homogêneo e ecogenicidade preservada. Arquitetura vascular com trajeto e calibre preservados.

**VESÍCULA BILIAR:** Repleção moderada por conteúdo anecogênico, paredes finas e regulares. Sem evidências ultrassonográficas de alterações em vias biliares intra/extra-hepáticas.

**ESTÔMAGO:** Vazio, com paredes normoespessas e estratificação de camadas preservadas, medindo aproximadamente 0,35 cm.

**ALÇAS INTESTINAIS:** Distribuição habitual, preenchidas por discreto conteúdo gasoso e mucoso. Paredes normoespessas com estratificação parietal mantida, peristaltismo evolutivo. Cólon apresentando paredes espessadas, preenchido por discreto conteúdo ecogênico e gás. (Duodeno: 0,37 cm; Jejunó: 0,28 cm; Colón: 0,29 cm).

**PANCREAS:** Não visibilizado no presente exame.

**PRÓSTATA:** Não avaliada devido ao posicionamento intra-pélvico.

**TESTÍCULOS:** Paciente orquiectomizado.

**LINFONODOS:** Com dimensões preservadas, contornos regulares e definidos, ecotextura e ecogenicidade preservadas.

**OUTROS:** Não há sinais ultrassonográficos de líquido livre abdominal até o presente exame.

---

Hotel Kingston, 27 de Janeiro de 2023

Assinado eletronicamente por:

Ana Beatriz Moraes de Oliveira - CRMV/DF-5257

---

setor Hoteleiro s/n, 1 - Distrito Taguatinga CEP: 72011-906 Hotel Kingston-DF

Telefone: (11) 0000-00000 E-mail:

**IMPRESSÃO DIAGNÓSTICA**

-Rins: Imagem relacionada com alteração senil e/ou nefropatia.

- Alças intestinais: Imagem indicativa de processo inflamatório (colite).

- Demais órgãos abdominais visibilizados sem alterações ultrassonográficas até o presente exame.

É importante lembrar que o exame ultrassonográfico é um método dinâmico no qual requer correlação com sinais clínicos e exames complementares para um diagnóstico definitivo. Impressões diagnósticas aqui contidas não devem ser analisadas isoladamente e requerem correlação com sinais clínicos e outros exames para diagnóstico definitivo.

---

Hotel Kingston, 27 de Janeiro de 2023

Assinado eletronicamente por:

Ana Beatriz Moraes de Oliveira - CRMV/DF-5257

---

setor Hoteleiro s/n, 1 - Distrito Taguatinga CEP: 72011-906 Hotel Kingston-DF

Telefone: (11) 0000-00000 E-mail:

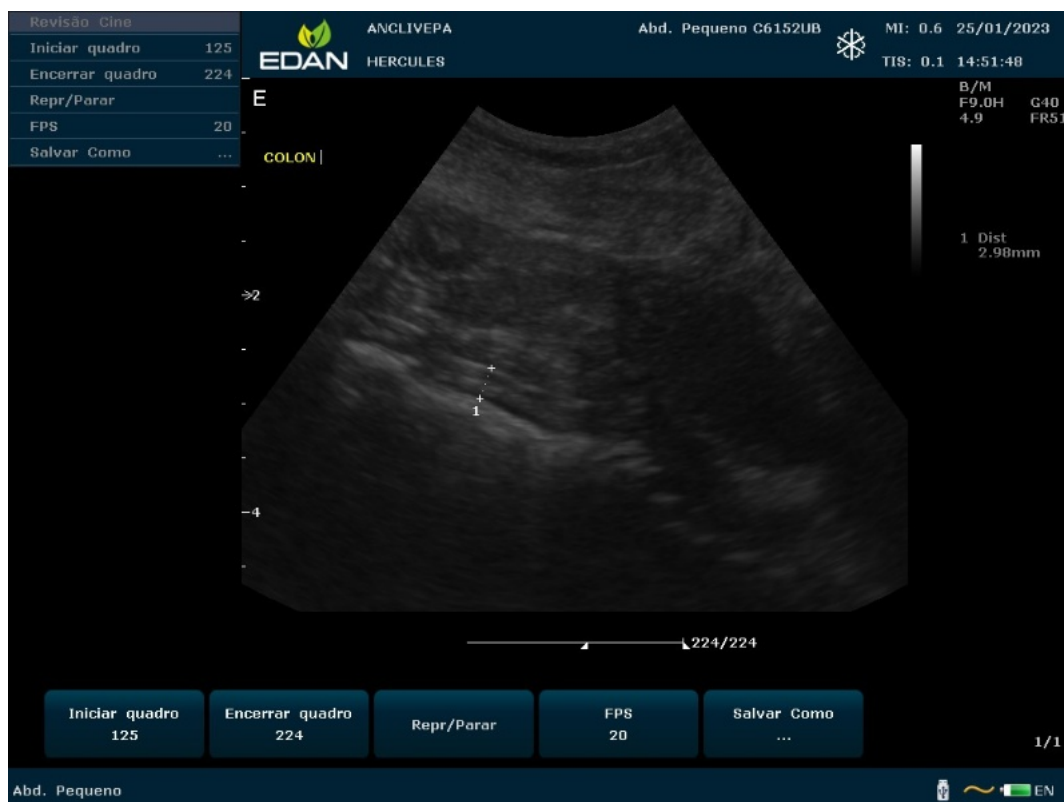
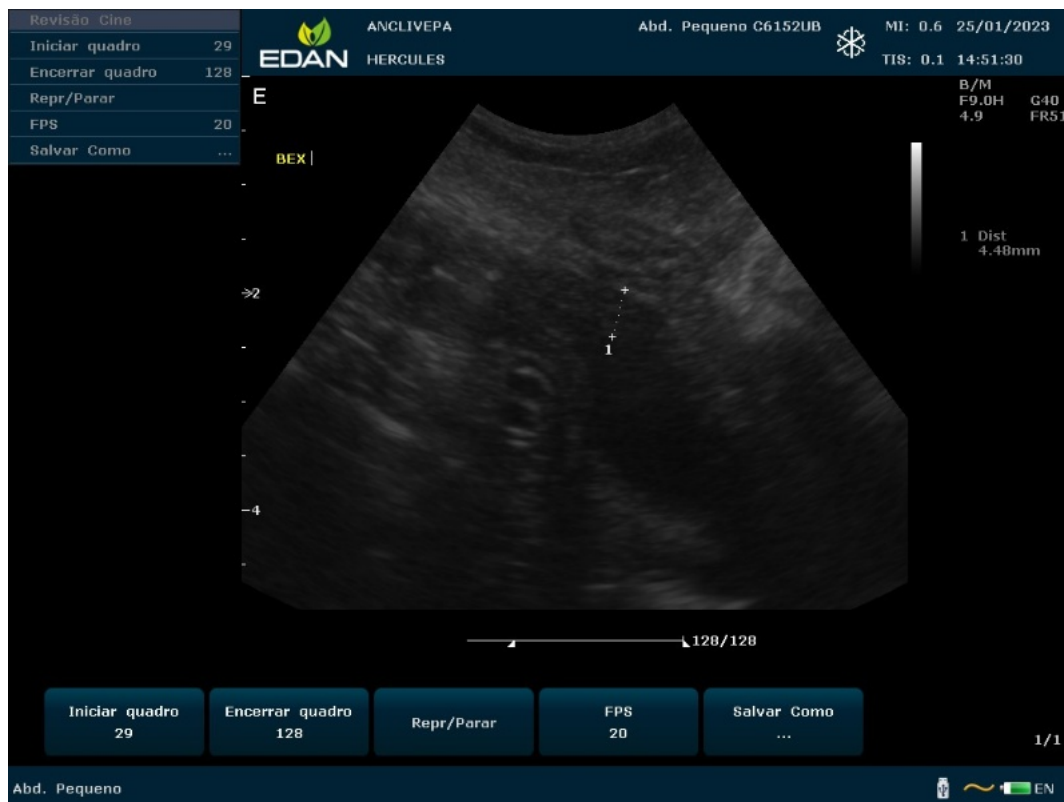

Hotel Kingston, 27 de Janeiro de 2023

Assinado eletronicamente por:

Ana Beatriz Morais de Oliveira - CRMV/DF-5257

setor Hoteleiro s/n, 1 - Distrito Taguatinga CEP: 72011-906 Hotel Kingston-DF

Telefone: (11) 0000-00000 E-mail:

## Documentação Fotográfica

- HERCULES , Macho Castrado, CANINA, SRD CANINO

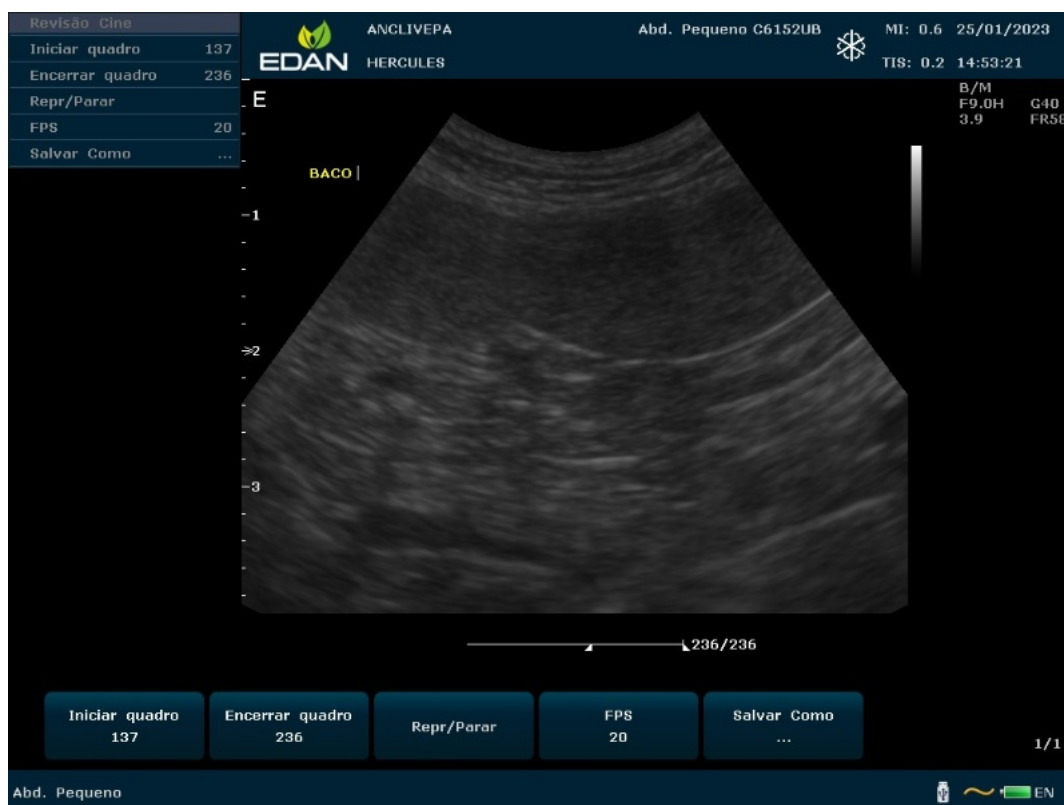
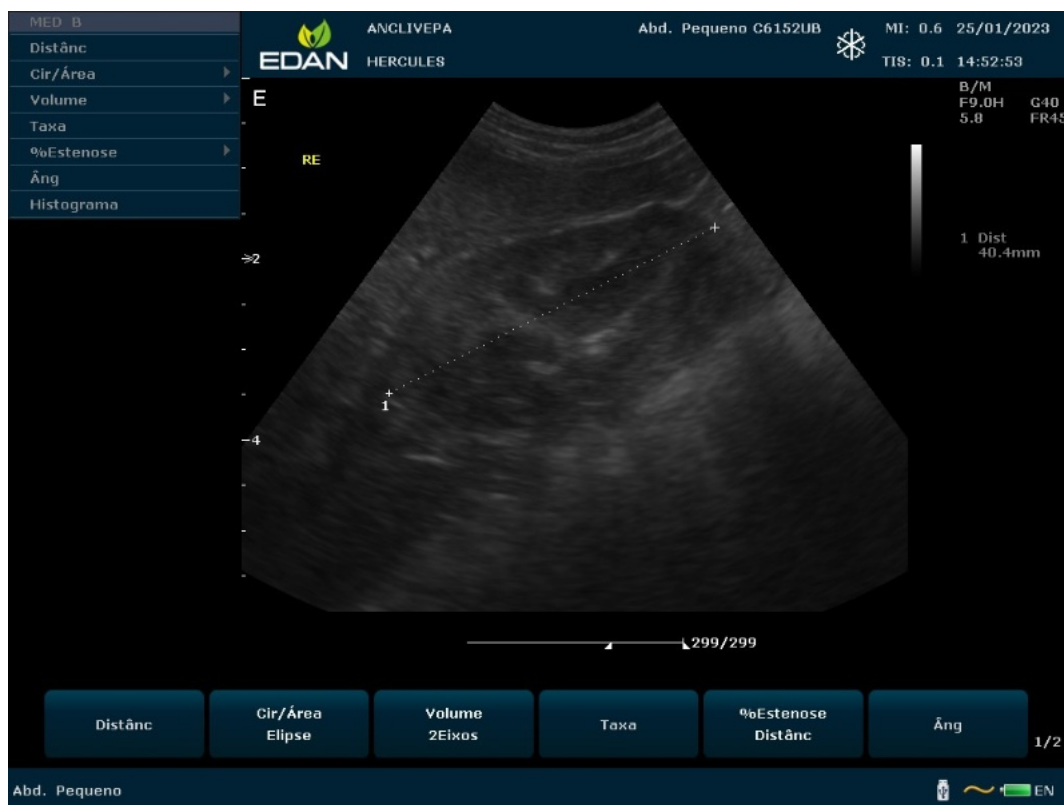

Hotel Kingston, 27 de Janeiro de 2023

Assinado eletronicamente por:

Ana Beatriz Morais de Oliveira - CRMV/DF-5257

setor Hoteleiro s/n, 1 - Distrito Taguatinga CEP: 72011-906 Hotel Kingston-DF

Telefone: (11) 0000-00000 E-mail:

## Documentação Fotográfica

- HERCULES , Macho Castrado, CANINA, SRD CANINO



Hotel Kingston, 27 de Janeiro de 2023

Assinado eletronicamente por:

Ana Beatriz Moraes de Oliveira - CRMV/DF-5257

setor Hoteleiro s/n, 1 - Distrito Taguatinga CEP: 72011-906 Hotel Kingston-DF

Telefone: (11) 0000-00000 E-mail:

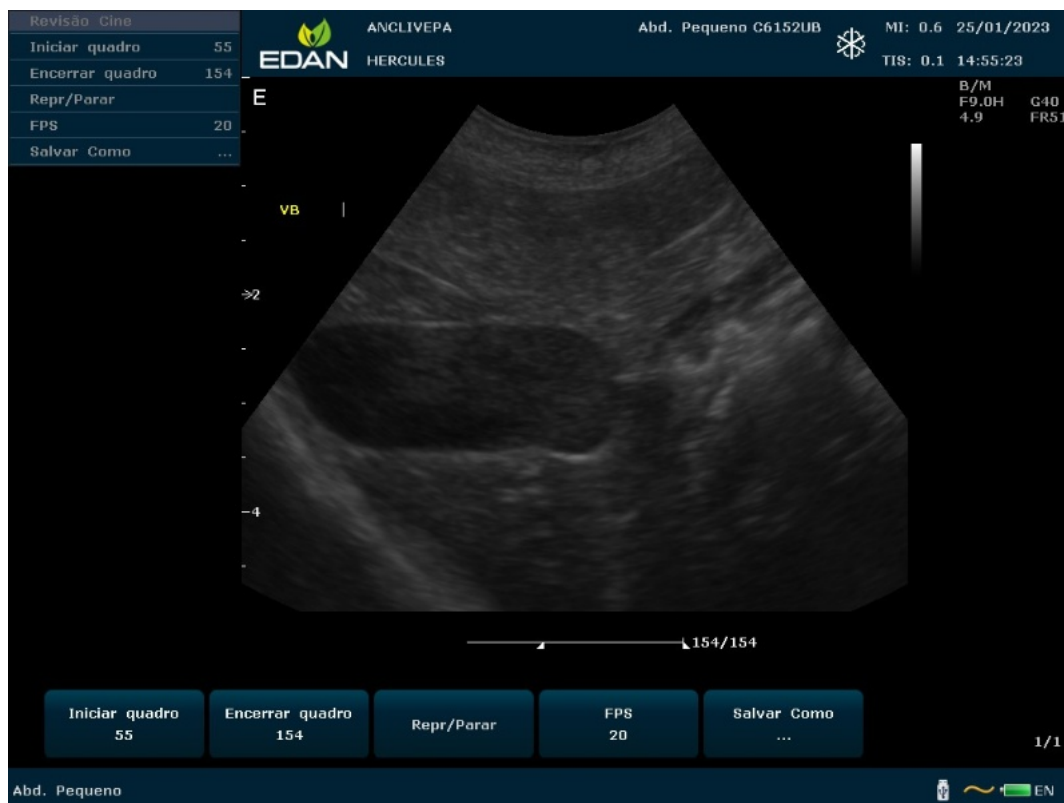

Hotel Kingston, 27 de Janeiro de 2023

Assinado eletronicamente por:

Ana Beatriz Moraes de Oliveira - CRMV/DF-5257

setor Hoteleiro s/n, 1 - Distrito Taguatinga CEP: 72011-906 Hotel Kingston-DF

Telefone: (11) 0000-00000 E-mail:

**Documentação Fotográfica**

- HERCULES , Macho Castrado, CANINA, SRD CANINO

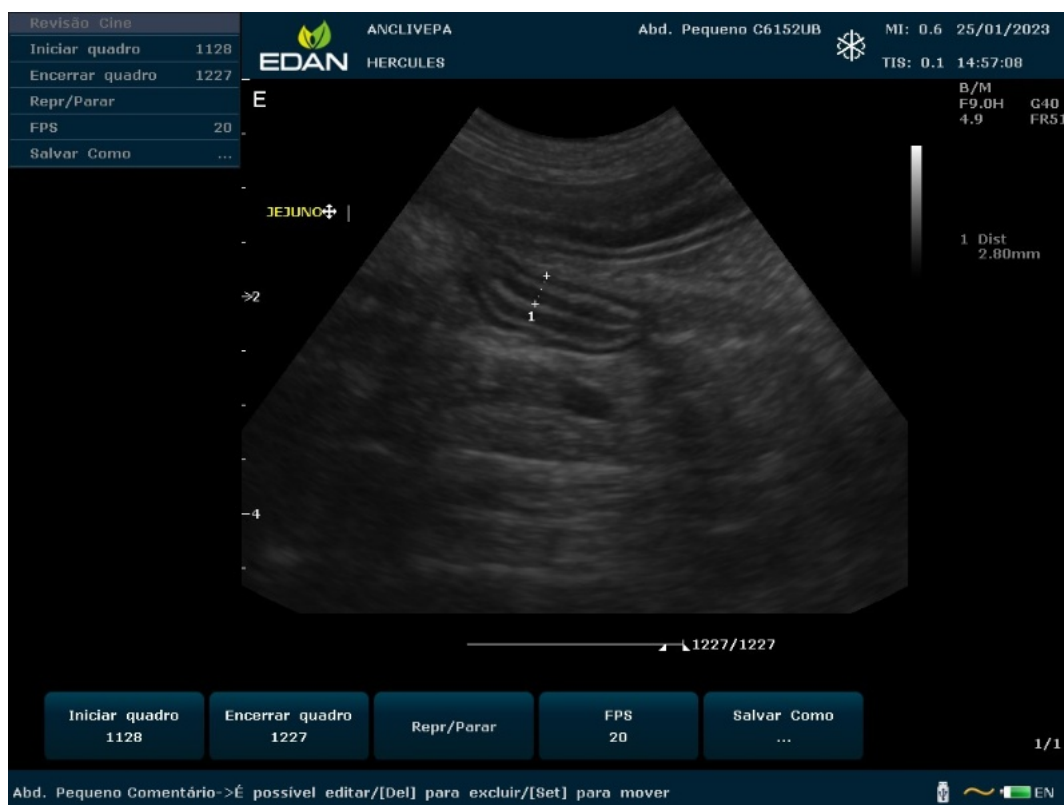
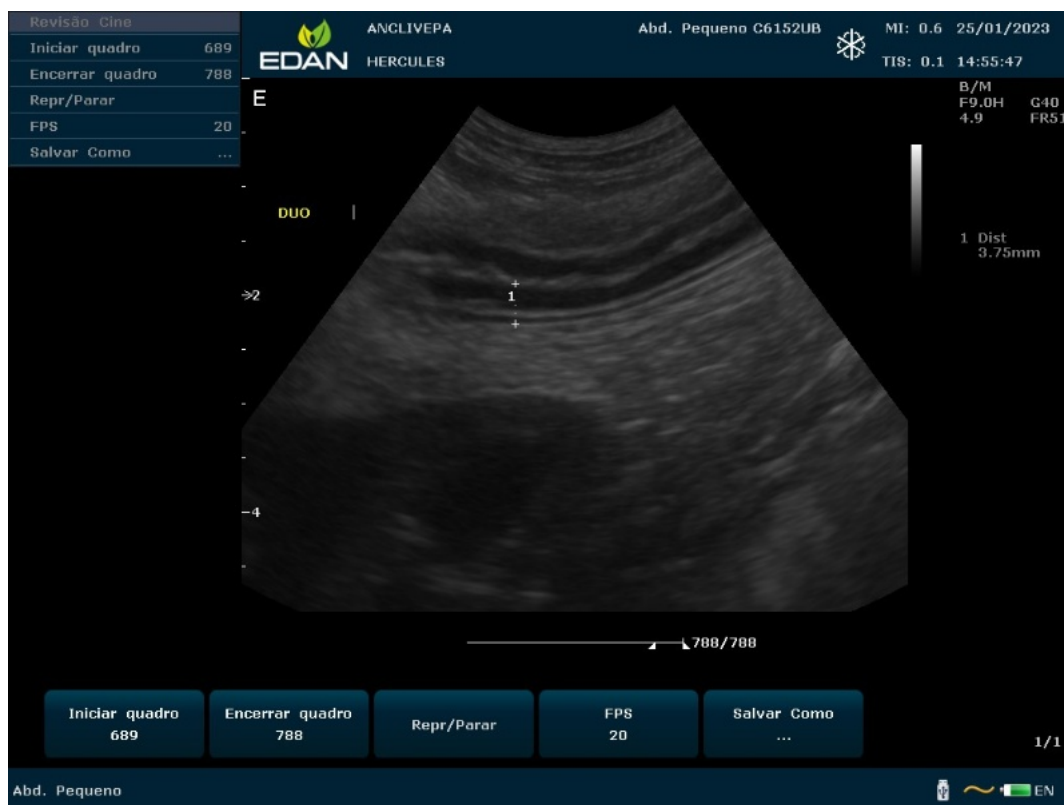

Hotel Kingston, 27 de Janeiro de 2023

Assinado eletronicamente por:

Ana Beatriz Moraes de Oliveira - CRMV/DF-5257

setor Hoteleiro s/n, 1 - Distrito Taguatinga CEP: 72011-906 Hotel Kingston-DF

Telefone: (11) 0000-00000 E-mail:



**Documentação Fotográfica**

- HERCULES , Macho Castrado, CANINA, SRD CANINO

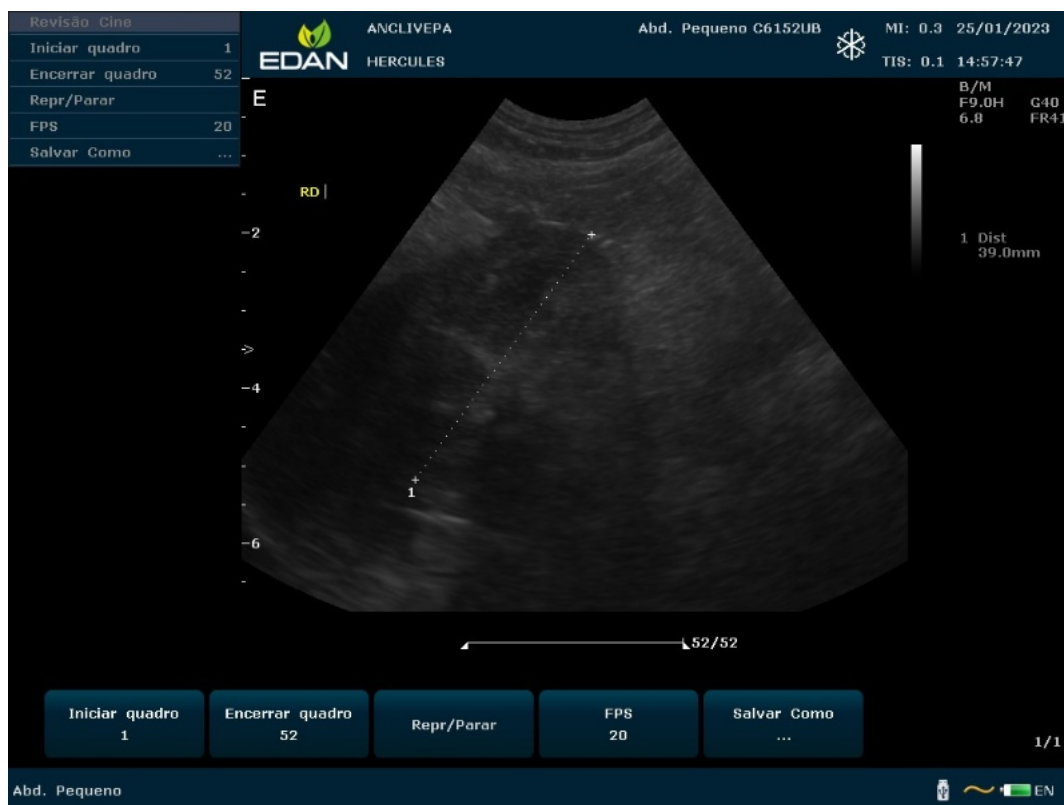

Hotel Kingston, 27 de Janeiro de 2023

Assinado eletronicamente por:

Ana Beatriz Moraes de Oliveira - CRMV/DF-5257

setor Hoteleiro s/n, 1 - Distrito Taguatinga CEP: 72011-906 Hotel Kingston-DF

Telefone: (11) 0000-00000 E-mail:



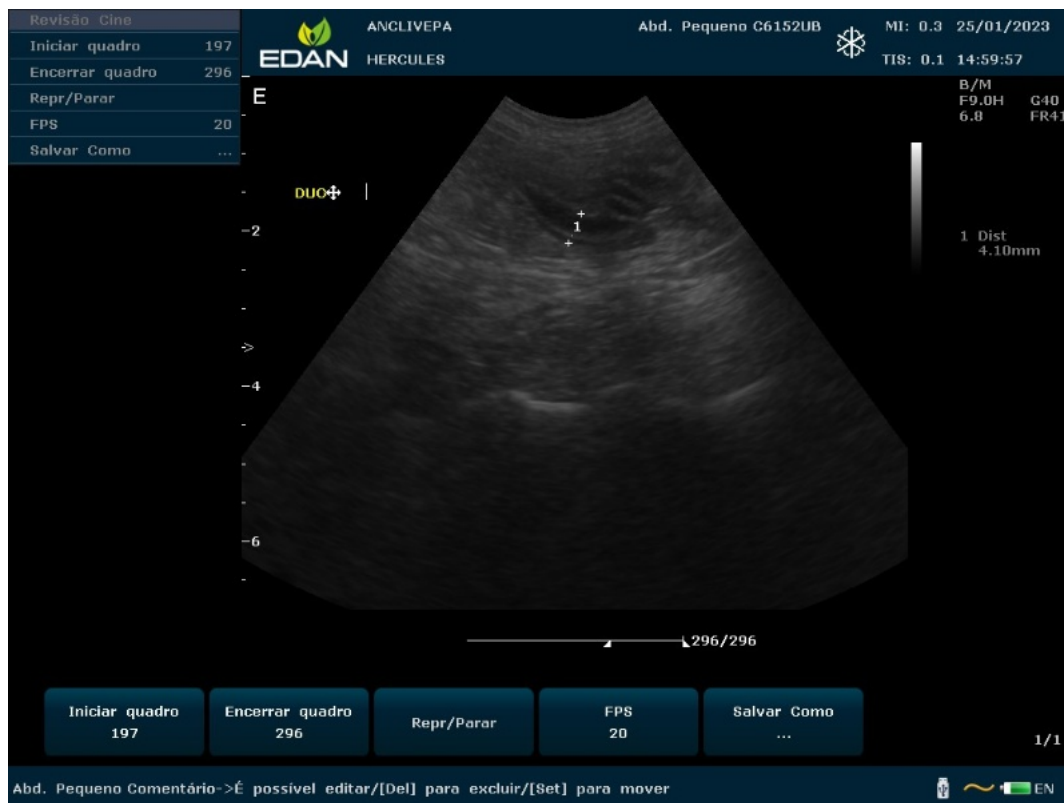

Hotel Kingston, 27 de Janeiro de 2023

Assinado eletronicamente por:

Ana Beatriz Morais de Oliveira - CRMV/DF-5257

setor Hoteleiro s/n, 1 - Distrito Taguatinga CEP: 72011-906 Hotel Kingston-DF

Telefone: (11) 0000-00000 E-mail: