

# LAUDO ULTRASSONOGRAFICO



<b>Nome: Ted</b>	<b>Idade: 9 anos</b>	<b>Raça: Srd</b>
<b>Espécie: Canina</b>	<b>Proprietário: Joel</b>	<b>Data: 18/03/2023</b>

**Fígado:** dimensões discretamente aumentadas (hepatomegalia), contornos regulares, ecogenicidade mantida e ecotextura homogênea. Arquitetura e calibres vasculares preservados. (sugere-se hepatopatia)

**Vesícula biliar:** moderadamente repleta por conteúdo anecogênico (líquido), apresentando paredes finas e regulares. Sem alterações em vias biliares.

**Baço:** dimensões aumentadas (esplenomegalia), contornos regulares, ecogenicidade mantida e ecotextura homogênea.

**Estômago:** preenchido por conteúdo gasoso, com paredes apresentando espessura e características em camadas preservadas em regiões passíveis de observação, medindo aprox. 0,38 cm.

**Alças intestinais:** em topografia habitual. Duodeno regular. Jejuno espessado, parede medindo aprox. 0,27 cm. Cólon ascendente espessado, parede medindo aprox. 0,21 cm. Cólon descendente espessado, parede medindo aprox. 0,23 cm. Presença de conteúdo ecogênico formador de sombra acústica posterior em segmentos cólicos (imagem compatível com conteúdo fecal). Demais segmentos de alças sem sinais de espessamento de parede ou dilatações. (sugere-se processo inflamatório)

**Rins:** contornos regulares, dimensões e limites córticomodulares preservados, ecogenicidades corticais mantidas. Sem sinais de dilatação de pelve ou litíase. Rins simétricos: esquerdo medindo aprox. 6,8 cm e direito 5,5 cm.

**Adrenais:** esquerda apresentando dimensões preservadas, contornos regulares e ecotextura homogênea, medindo aprox. 2,06 cm de comprimento x 0,57 cm em polo caudal x 0,50 cm em polo cranial. Direita apresentando dimensões preservadas, contornos regulares e ecotextura homogênea, medindo aprox. 2,74 cm de comprimento x 0,40 cm em polo caudal x 0,58 cm em polo cranial.

**Bexiga:** moderadamente repleta por conteúdo anecogênico (líquido) homogêneo, apresentando paredes espessadas e irregulares, medindo até aprox. 0,41 cm (valor de referência: 0,2 cm – sugere-se processo inflamatório).

**Próstata:** dimensões preservadas, medindo aprox. 2,39 cm em eixo craniocaudal x 2,52 cm em eixo ventrodorsal x 2,70 cm em eixo laterolateral, apresentando contornos regulares e ecotextura homogênea.

**Testículos:** contornos irregulares, ecotextura grosseira e linhas mediastinais preservadas. Em esquerdo, presença de estrutura arredondada de contornos irregulares, heterogênea medindo aprox. 1,11 cm x 1,17 cm. (sugere-se hiperplasia nodular – não descartar processo neoplásico)

**Outros:** sem evidências ultrassonográficas de linfonodomegalia ou líquido livre abdominal.

Não foram observadas alterações em topografia correspondente ao pâncreas.

Sugere-se a realização de exames complementares a critério clínico.

Médico Veterinário: Tiago Cruz

CRMV: 52218





DR TIAGO CRUZ

18/03/23 14:10:25

ADM

FRANCISCO ASSIS, TED CN SRD 9A

180323-140107

MI 0.8

TIs 0.1

8C

CAO\_M

FR 43

AO% 100

0-

CHI

- Frq 8.0

Gn 55

- S/A 2/3

Map C/0

- D 6.0

DR 69

2-

XX

-

-

-

4-

-

-

-

-

6-

-

-

-

-

-

-

-

-

-

-

-

-

-

-

-

-

-

-

-

-

-

-

-

-

-

-

-

-

-

-

-

-

-

-

-

-

-

-

-

-

-

GE

Le

ADRENAL ESQUERDA



1 L 2.06 cm

2 L 0.57 cm

3 L 0.50 cm

302:302 (7.1:7.1 s)



DR TIAGO CRUZ

18/03/23 14:10:51

ADM

FRANCISCO ASSIS, TED CN SRD 9A

180323-140107

MI 0.8

TIs 0.1

8C

CAO\_M

FR 43

AO% 100

0-

CHI

- Frq 8.0

Gn 55

- S/A 2/3

Map C/0

- D 6.0

DR 69

2-

4-

6-

8-

10-

12-

14-

16-

18-

20-

22-

24-

26-

28-

30-

32-

34-

ADRENAL DIREITA

1	L	2.74 cm
2	L	0.40 cm
3	L	0.58 cm

631:635 (14.8:14.9 s)



DR TIAGO CRUZ

18/03/23 14:11:08

ADM

FRANCISCO ASSIS, TED CN SRD 9A

180323-140107

MI 1.0

TIs 0.1

8C

CAO\_M

FR 43  
AO% 100

0-CHI  
Frq 8.0  
Gn 55  
S/A 2/3  
Map C/0  
1-D 4.0  
DR 69

JEJUNO

L 0.27 cm

194:194 (4.6:4.6 s)



DR TIAGO CRUZ

18/03/23 14:11:28

ADM

FRANCISCO ASSIS, TED CN SRD 9A

180323-140107

MI 0.8

TIs 0.1

8C

CAO\_M

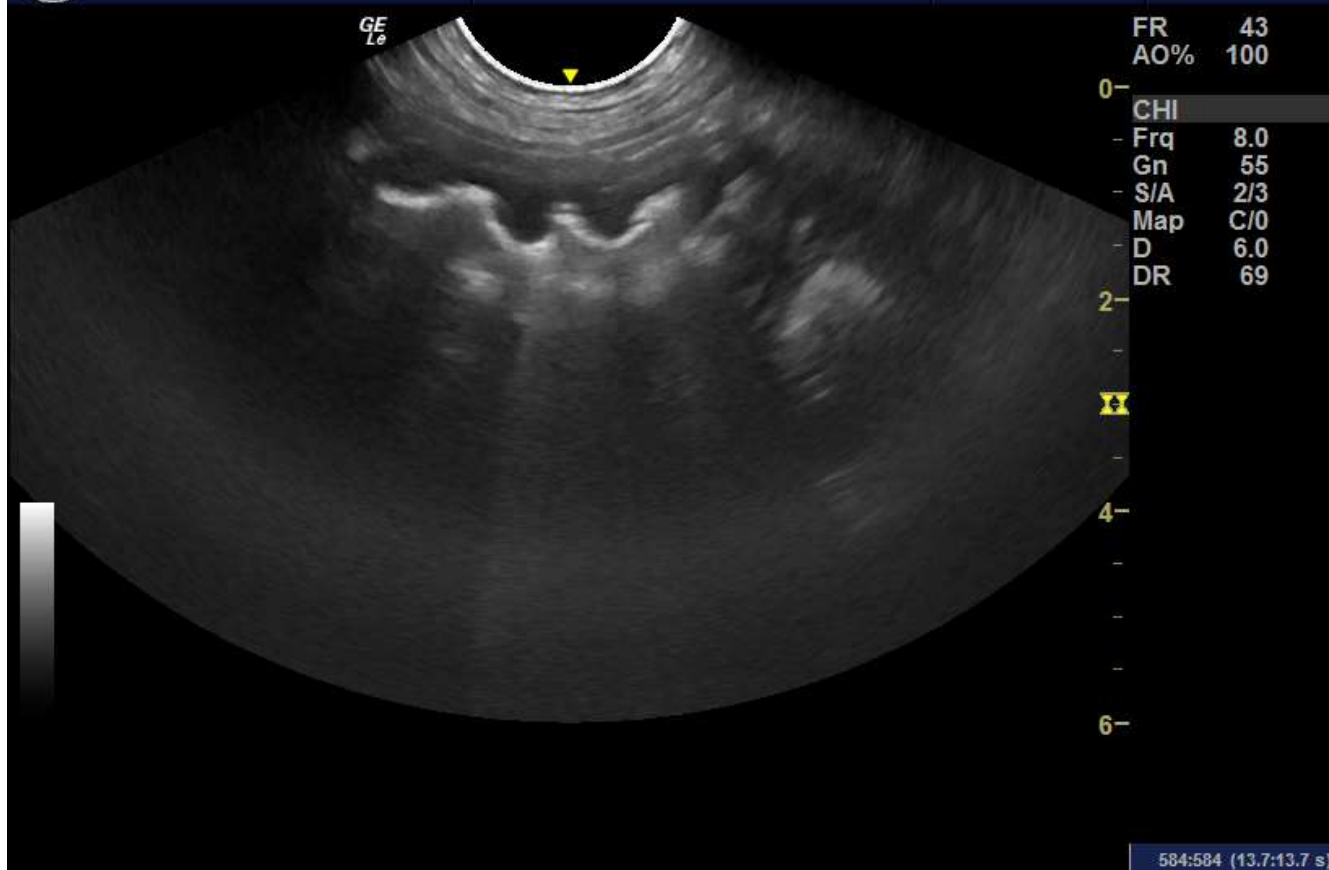



DR TIAGO CRUZ

18/03/23 14:11:34

ADM

FRANCISCO ASSIS, TED CN SRD 9A

180323-140107

MI 0.8

TIs 0.1

8C

CAO\_M

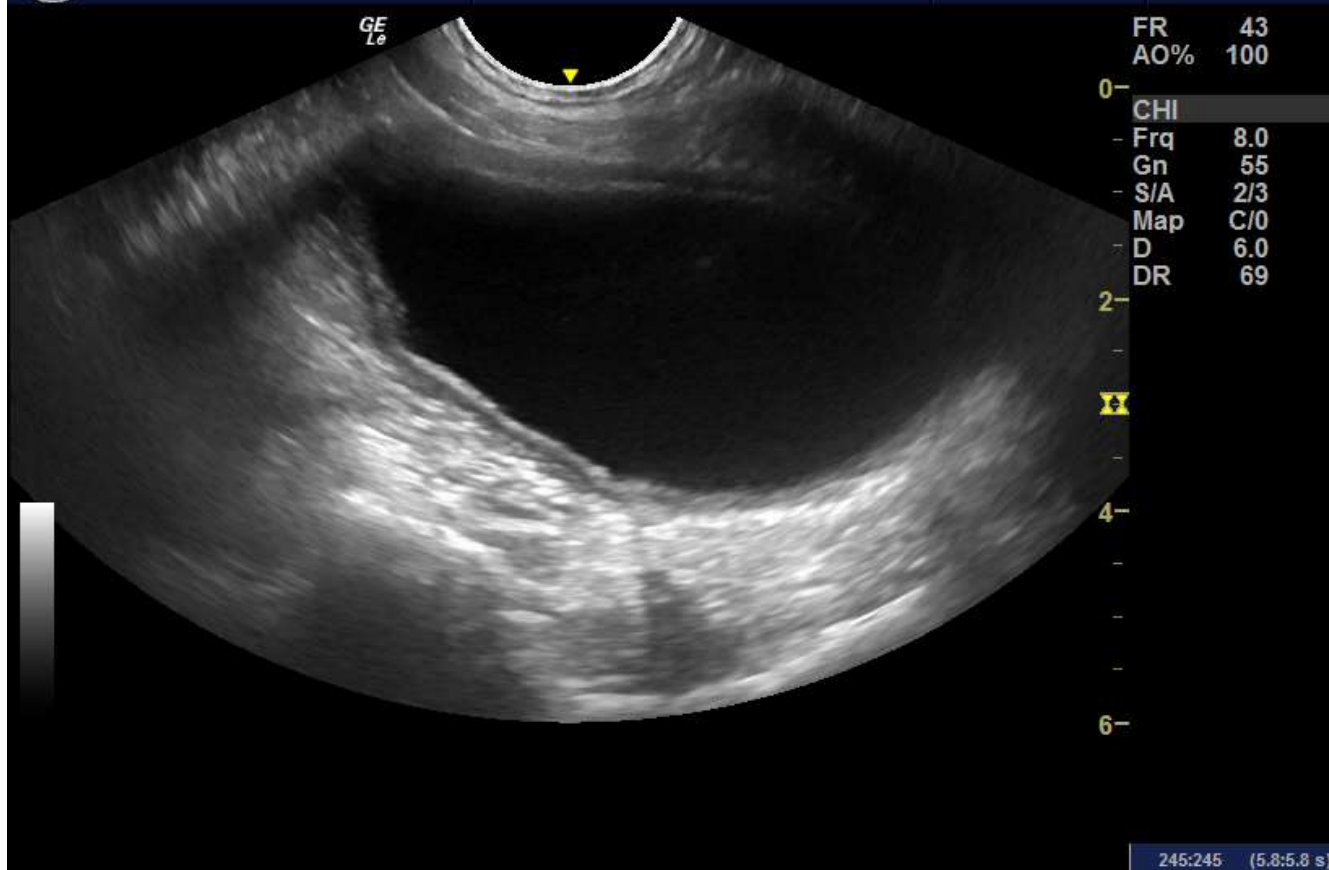





DR TIAGO CRUZ

18/03/23 14:11:53

ADM

FRANCISCO ASSIS, TED CN SRD 9A

180323-140107

MI 0.9

TIs 0.1

8C

CAO\_M

FR 43  
AO% 100

CHI

0- Frq 8.0  
- Gn 55  
- S/A 2/3  
- Map C/0  
1- D 3.5  
DR 69

COLON ASC

L 0.21 cm

741:749 (17.4:17.5 s)



DR TIAGO CRUZ

18/03/23 14:12:13

ADM

FRANCISCO ASSIS, TED CN SRD 9A

180323-140107

MI 0.8

TIs 0.1

8C

CAO\_M

FR 43

AO% 100

0-

CHI

- Frq 8.0

Gn 55

- S/A 2/3

Map C/0

- D 6.0

DR 69

2-

4-

6-

COLONDESC

L 0.20 cm

470:470 (11.0:11.0 s)





DR TIAGO CRUZ

18/03/23 14:12:27

ADM

FRANCISCO ASSIS, TED CN SRD 9A

180323-140107

MI 0.8

TIs 0.1

8C

CAO\_M

FR 43  
AO% 100

0-  
CHI  
- Frq 8.0  
Gn 55  
- S/A 2/3  
Map C/0  
- D 6.0  
DR 69

2-

4-

6-

104:113 (2.4:2.6 s)

L 0.18 cm  
d 2.32 cm  
L 0.00 cm





DR TIAGO CRUZ

18/03/23 14:06:49

ADM

FRANCISCO ASSIS, TED CN SRD 9A

180323-140107

MI 1.0

TIs 0.1

8C

CAO\_M

FR 43  
AO% 100

0- CHI  
Frq 8.0  
- Gn 55  
S/A 2/3  
- Map C/0  
D 5.0  
- DR 69

2-

YY

4-

TEST ESQ

1 L 1.11 cm

2 L 1.17 cm

719:719 (16.8:16.8 s)



DR TIAGO CRUZ

18/03/23 14:07:06

ADM

FRANCISCO ASSIS, TED CN SRD 9A

180323-140107

MI 1.0

TIs 0.1

8C

CAO\_M

FR 43  
AO% 100

0- CHI  
Frq 8.0  
- Gn 55  
S/A 2/3  
- Map C/0  
D 5.0  
- DR 69

2-

YY

4-

TEST DR

41:41 (1.0:1.0 s)

374:374 (8.8:8.8 s)



DR TIAGO CRUZ

18/03/23 14:07:30

ADM

FRANCISCO ASSIS, TED CN SRD 9A

180323-140107

MI 0.7

TIs 0.2

8C

CAO\_M

FR 39

AO% 100

- CHI

- Frq 8.0

- Gn 55

- S/A 2/3

- Map C/0

- D 8.0

- DR 69

GE  
Le

PROSTATA LL

L 2.70 cm

95:95 (2.5:2.5 s)





DR TIAGO CRUZ

18/03/23 14:07:38

ADM

FRANCISCO ASSIS, TED CN SRD 9A

180323-140107

MI 1.0

TIs 0.1

8C

CAO\_M

FR 43  
AO% 100

0- CHI  
Frq 8.0  
- Gn 55  
S/A 2/3  
- Map C/0  
D 5.0  
- DR 69

2-

YY

4-

BEXIGA

89:89 (2.1:2.1 s)

1	L 0.41 cm
2	L 0.26 cm
3	L 0.38 cm



DR TIAGO CRUZ

18/03/23 14:08:05

ADM

FRANCISCO ASSIS, TED CN SRD 9A

180323-140107

MI 1.0

TIs 0.1

8C

CAO\_M

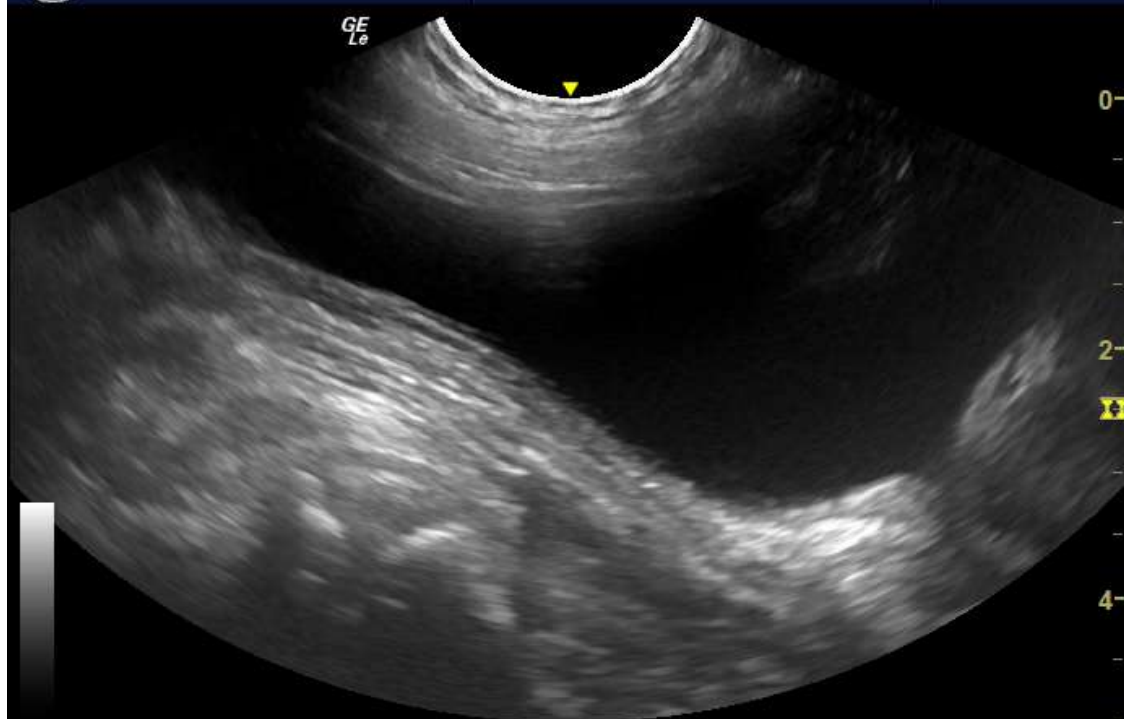

FR 43  
AO% 100

0- CHI  
Frq 8.0  
- Gn 55  
S/A 2/3  
- Map C/0  
D 5.0  
- DR 69

2-

YY

4-

119:119 (2.8:2.8 s)



DR TIAGO CRUZ

18/03/23 14:08:22

ADM

FRANCISCO ASSIS, TED CN SRD 9A

180323-140107

MI 0.7

TIs 0.2

8C

CAO\_M

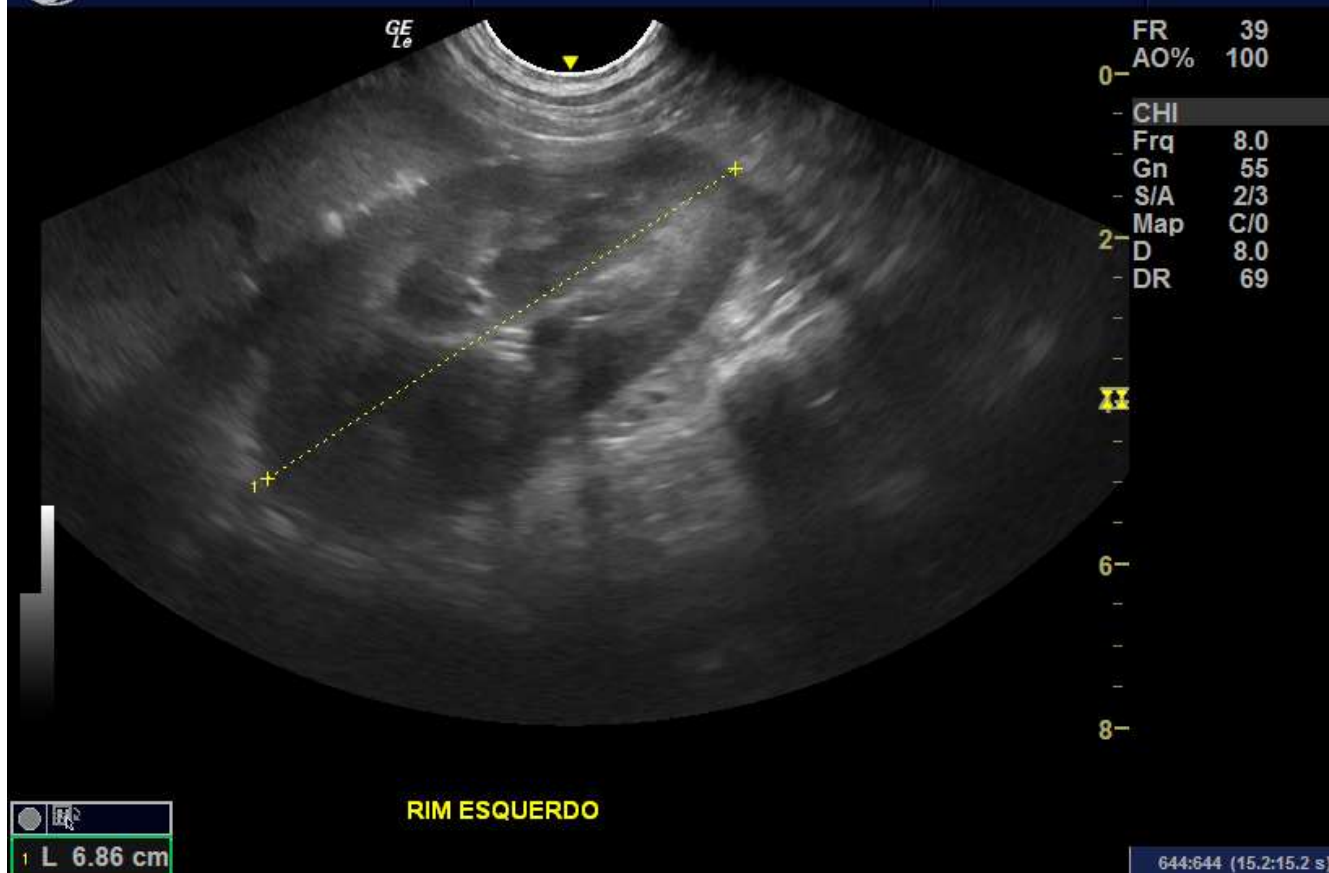



DR TIAGO CRUZ

18/03/23 14:08:33

ADM

FRANCISCO ASSIS, TED CN SRD 9A

180323-140107

MI 0.7

TIs 0.2

8C

CAO\_M

GE  
Le

FR 43

AO% 100

0-

- CHI

- Frq 8.0

- Gn 55

- S/A 2/3

- Map C/0

- D 7.0

- DR 69

2-

-

-

-

-

-

-

-

-

-

-

-

-

-

-

-

-

-

-

-

-

-

-

-

-

-

-

-

-

-

-

-

-

-

-

-

-

-

-

-

-

-

-

-

-

-

-

-

-

-

-

-

-

-

-

-

-

-

-

-

-

-

-

ESPLENOMEGALIA

251:251 (6.2:6.2 s)



DR TIAGO CRUZ

18/03/23 14:08:44

ADM

FRANCISCO ASSIS, TED CN SRD 9A

180323-140107

MI 0.8

TIs 0.1

8C

CAO\_M

FR 43

AO% 100

0-

CHI

- Frq 8.0

Gn 55

- S/A 2/3

Map C/0

- D 6.0

DR 69

2-

3-

4-

6-

DISCRETTA HEPATOMEGALIA

176:176 (4.8:4.8 s)



DR TIAGO CRUZ

18/03/23 14:08:57

ADM

FRANCISCO ASSIS, TED CN SRD 9A

180323-140107

MI 0.7

TIs 0.2

8C

CAO\_M

GE  
Le

FR 39  
AO% 100

0-

- CHI

- Frq 8.0

- Gn 55

- S/A 2/3

- Map C/0

- D 8.0

- DR 69

2-

-

-

-

-

-

-

-

-

-

-

-

-

-

-

-

-

-

-

-

-

-

-

-

-

-

-

-

-

-

-

-

-

-

-

-

-

-

-

-

-

-

-

-

-

-

-

-

-

-

-

-

-

-

-

-

-

-

-

-

-

-

-

ESTOMAGO

4-

-

-

-

-

-

-

-

-

-

-

-

-

-

-

-

-

-

-

-

-

-

-

-

-

-

-

-

-

-

-

-

-

-

-

-

-

-

-

-

-

-

-

-

-

-

-

-

-

-

-

-

-

-

-

-

-

-

-

L 0.38 cm

152:152 (3.7:3.7 s)





DR TIAGO CRUZ

18/03/23 14:09:26

ADM

FRANCISCO ASSIS, TED CN SRD 9A

180323-140107

MI 0.8

TIs 0.1

8C

CAO\_M

FR 43

AO% 100

0- CHI

- Frq 8.0

Gn 55

- S/A 2/3

Map C/0

- D 6.0

DR 69

2-

-

-

-

-

-

4-

-

-

-

-

-

6-

-

COLON DESC



L 0.23 cm

977:977 (23.4:23.4 s)



DR TIAGO CRUZ

18/03/23 14:09:42

ADM

FRANCISCO ASSIS, TED CN SRD 9A

180323-140107

MI 0.7

TIs 0.2

8C

CAO\_M

GE  
Le

FR 36  
0-AO% 100  
- CHI  
- Frq 8.0  
- Gn 55  
- S/A 2/3  
2-Map C/0  
- D 9.0  
- DR 69

4-

XX

6-

8-

ESTOMAGO

218:218 (5.6:5.6 s)



DR TIAGO CRUZ

18/03/23 14:09:49

ADM

FRANCISCO ASSIS, TED CN SRD 9A

180323-140107

MI 0.7

TIs 0.2

8C

CAO\_M

GE  
Le

VESICULA BILIAR

FR 36  
0-AO% 100  
- CHI  
- Frq 8.0  
- Gn 55  
- S/A 2/3  
2-Map C/0  
- D 9.0  
- DR 69

4-

XX

6-

8-

59:59 (1.7:1.7 s)



DR TIAGO CRUZ

18/03/23 14:09:58

ADM

FRANCISCO ASSIS, TED CN SRD 9A

180323-140107

MI 0.7

TIs 0.2

8C

CAO\_M

GE  
Le

FR 36  
0-AO% 100

- CHI  
- Frq 8.0  
- Gn 55  
- S/A 2/3  
2- Map C/0  
- D 9.0  
- DR 69

4-

XX

6-

8-

RIM DIREITO

L 5.52 cm

221:221 (6.2:6.2 s)



DR TIAGO CRUZ

18/03/23 14:10:13

ADM

FRANCISCO ASSIS, TED CN SRD 9A

180323-140107

MI 0.7

TIs 0.2

8C

CAO\_M

GE  
Le

FR 43  
AO% 100

0-

CHI

Frq 8.0

Gn 55

S/A 2/3

Map C/0

D 7.0

DR 69

2-

4-

6-

DUODENO

L 0.40 cm

176:176 (4.5:4.5 s)

