

Nº OS: 002-0051483 PACIENTE: LUA
Espécie: CANINA
Sexo: F Data Nasc: 13/03/2017 Idade: 6 anos 26 dias
Responsável: CAROLINE DE LIMA SILVA
Requisitante: KEYLLY MYRELLY OLIVEIRA CRMV:62119
Clínica: ANCLIVEPA ZONA NORTE

DATA: 08/04/2023
Raça: S.R.D. CANINO
Microchip:
Fone: 11 947623865 -
Pedigree:
Página: 1 / 22

Análise Citológica

Material: FORMAÇÃO CUTÂNEA EM REGIÃO ABDOMINAL VENTRAL DIREITA
Metodologia: COLORAÇÃO POR PANÓTICO RÁPIDO

Descrição.....: Presença de elevado número de hemácias e moderada celularidade, predominando neutrófilos integros, menor número de macrófagos, linfócitos e eosinófilos. Presença de agregados plaquetários. Não foram observados agentes infecciosos ou células com características de malignidade.

Resultado.....: A citologia revelou celularidade semelhante a contaminação sanguínea, favorecendo hemangioma.

Observação....: Recomenda-se exame histopatológico para confirmação do diagnóstico.

Assinado eletronicamente por: JANA TESSAROLO - CRMV-SP:8566 Liberado em: 10/04/2023 10:24:54

Jana Tessorolo Clemente
CRMV - SP 8566

Nº OS: 002-0051483 PACIENTE: LUA
Espécie: CANINA
Sexo: F Data Nasc: 13/03/2017 Idade: 6 anos 26 dias
Responsável: CAROLINE DE LIMA SILVA
Requisitante: KEYLLY MYRELLY OLIVEIRA CRMV:62119
Clínica: ANCLIVEPA ZONA NORTE

DATA: 08/04/2023
Raça: S.R.D. CANINO
Microchip:
Fone: 11 947623865 -
Pedigree:
Página: 2 / 22

LAUDO ECODOPPLERCARDIOGRÁFICO

RITMO: Regular FREQUÊNCIA CARDÍACA: 155 bpm

ANÁLISE QUANTITATIVA - MODO M E B

- Aorta: 1,7 cm - normal
- Átrio esquerdo: 2,1 cm - normal
- Relação átrio esquerdo/aorta: 1,21 - normal
- Septo interventricular: 0,76 cm - normal
- Parede livre do ventrículo esquerdo: 0,78 cm - normal
- Diâmetro diastólico do ventrículo esquerdo: 3,1 cm - normal
- Diâmetro sistólico do ventrículo esquerdo: 1,5 cm - normal
- Fração de encurtamento (Teicholz): 52 % - aumentado
- Fração de ejeção (Teicholz): 85 % - aumentado

ANÁLISE QUANTITATIVA - DOPPLER

- Velocidade máxima do fluxo aórtico: 1,50 m/s
- Gradiente do fluxo aórtico: 9,05 mm Hg
- Velocidade máxima do fluxo pulmonar: 1,13 m/s
- Gradiente do fluxo pulmonar: 5,11 mm Hg
- Velocidade da onda E mitral: 0,72 m/s
- Velocidade da onda A mitral: 0,66 m/s
- Relação E/A: 1,10 - normal
- Tempo de desaceleração de E: 102 msec E/TRIV:
- Análise Doppler tecidual pulsado no anel mitral lateral: Onda E': 0,09 m/s Relação E/E'lat: 8,4 - normal

ANÁLISE QUALITATIVA - MODO M e B e DOPPLER

- Valva atrioventricular esquerda:
com aspecto e movimentação normais de suas cúspides
o estudo Doppler e o mapeamento de fluxo em cores são normais
- Valva atrioventricular direita:
com aspecto e movimentação normais de suas cúspides
o estudo Doppler e o mapeamento de fluxo em cores são normais
- Valva semilunar esquerda:
com aspecto e movimentação normais de suas válvulas
o estudo Doppler e o mapeamento de fluxo em cores são normais
- Valva semilunar direita:
com aspecto e movimentação normais de suas válvulas

Responsável Técnico: Rubem Montoni Junior - Médico Veterinário - CRMV-SP: 5421 - Registro no CRMV : SP-05421-VP

Nº OS: 002-0051483 PACIENTE: LUA
Espécie: CANINA
Sexo: F Data Nasc: 13/03/2017 Idade: 6 anos 26 dias
Responsável: CAROLINE DE LIMA SILVA
Requisitante: KEYLLY MYRELLY OLIVEIRA CRMV:62119
Clínica: ANCLIVEPA ZONA NORTE

DATA: 08/04/2023
Raça: S.R.D. CANINO
Microchip:
Fone: 11 947623865 -
Pedigree:
Página: 3 / 22

o estudo Doppler e o mapeamento de fluxo em cores são normais

- Cavidades:
câmaras cardíacas de tamanhos normais
- Função ventricular:
movimentação de septo e parede normais
função sistólica preservada
- Pericárdio: com aspecto normal

CONCLUSÃO: Normal sob o Aspecto Anatômico



Caroline da Silva Freire
CRMV-SP 35361

Nº OS: 002-0051483 PACIENTE: LUA

Espécie: CANINA

Sexo: F Data Nasc: 13/03/2017 Idade: 6 anos 26 dias

Responsável: CAROLINE DE LIMA SILVA

Requisitante: KEYLLY MYRELLY OLIVEIRA CRMV:62119

Clínica: ANCLIVEPA ZONA NORTE

DATA: 08/04/2023

Raça: S.R.D. CANINO

Microchip:

Fone: 11 947623865 -

Pedigree:

Página: 4 / 22

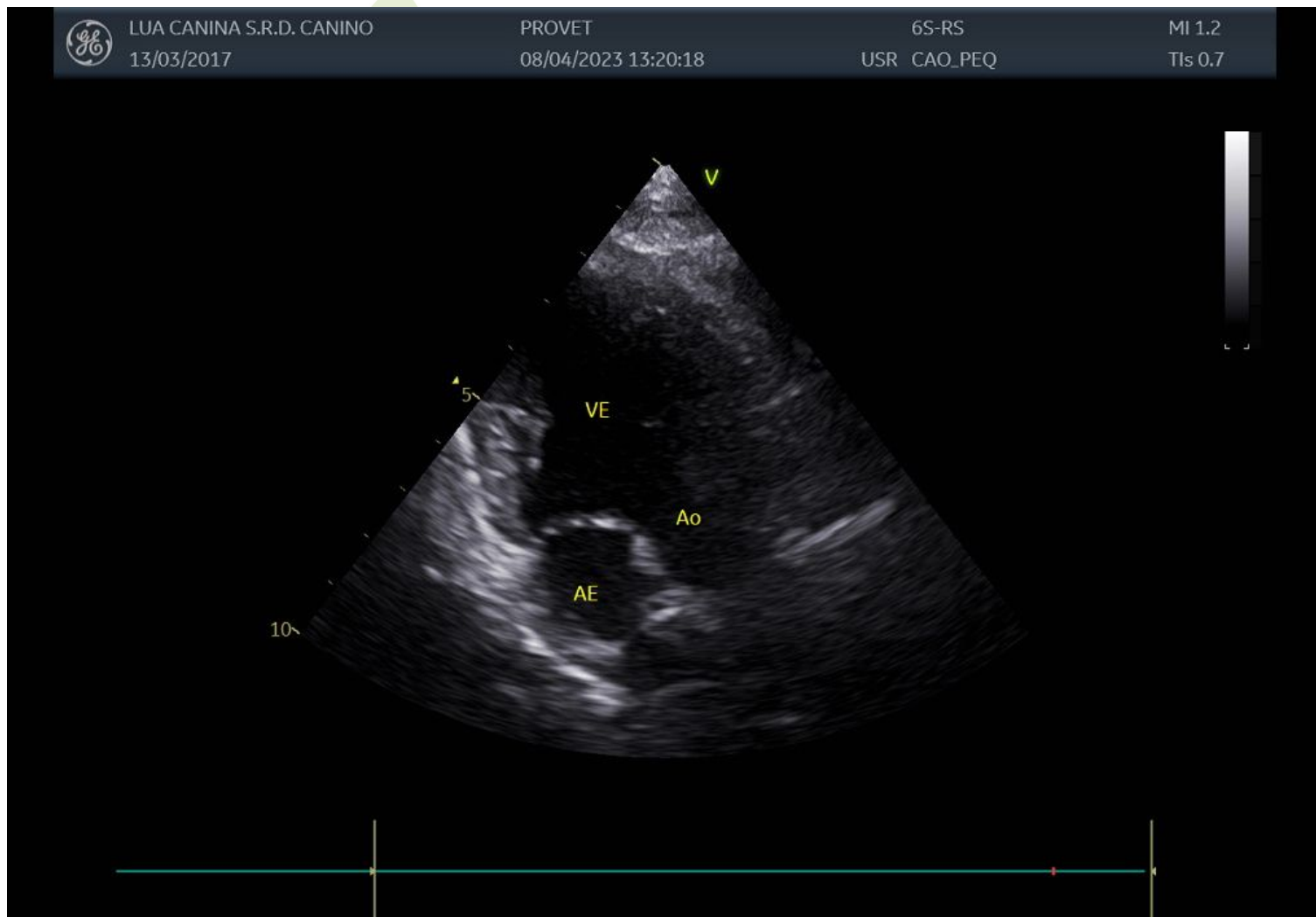

Nº OS: 002-0051483 PACIENTE: LUA

Espécie: CANINA

Sexo: F Data Nasc: 13/03/2017 Idade: 6 anos 26 dias

Responsável: CAROLINE DE LIMA SILVA

Requisitante: KEYLLY MYRELLY OLIVEIRA CRMV:62119

Clínica: ANCLIVEPA ZONA NORTE

DATA: 08/04/2023

Raça: S.R.D. CANINO

Microchip:

Fone: 11 947623865 -

Pedigree:

Página: 5 / 22

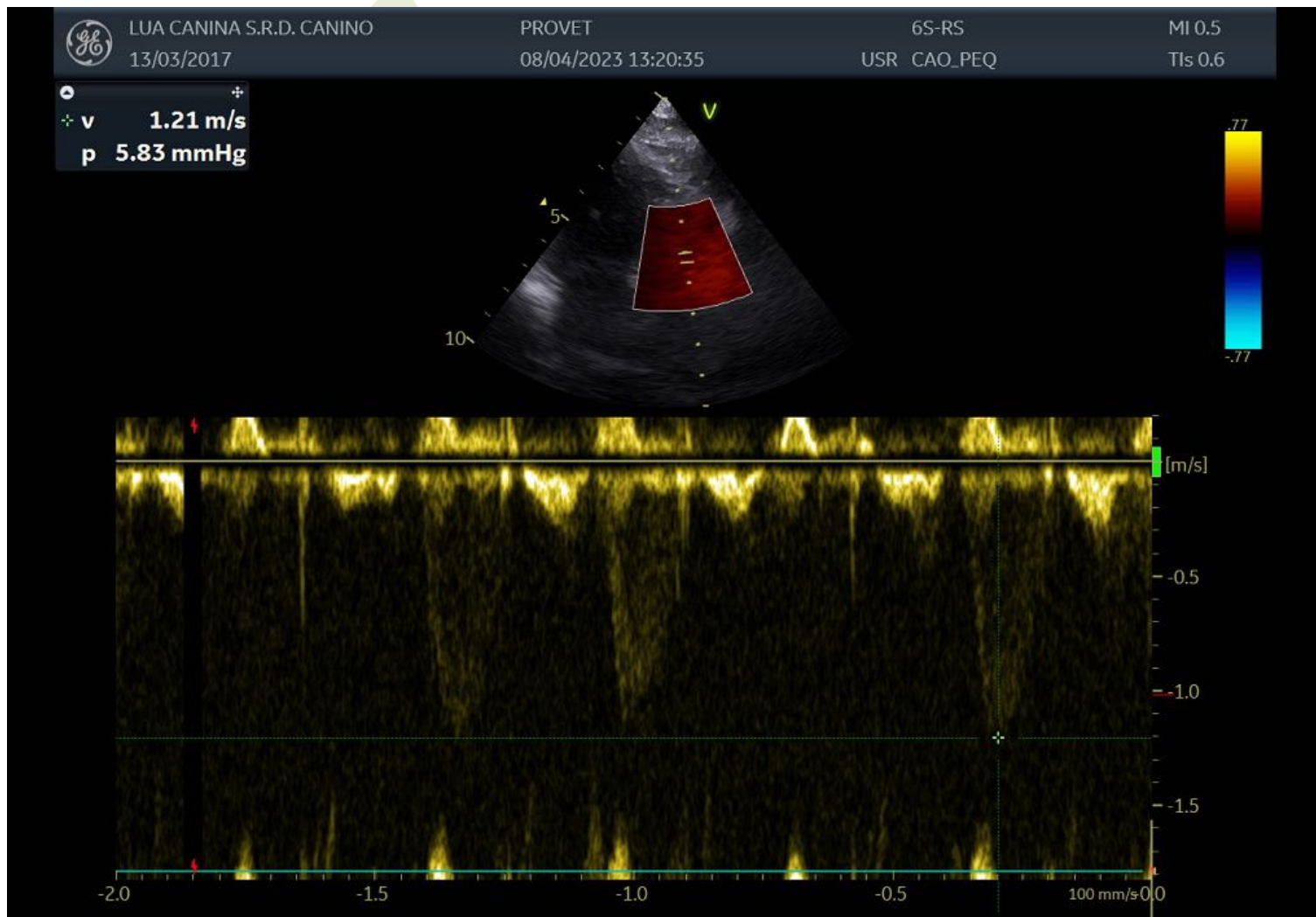

Nº OS: 002-0051483 PACIENTE: LUA

Espécie: CANINA

Sexo: F Data Nasc: 13/03/2017 Idade: 6 anos 26 dias

Responsável: CAROLINE DE LIMA SILVA

Requisitante: KEYLLY MYRELLY OLIVEIRA CRMV:62119

Clínica: ANCLIVEPA ZONA NORTE

DATA: 08/04/2023

Raça: S.R.D. CANINO

Microchip:

Fone: 11 947623865 -

Pedigree:

Página: 6 / 22

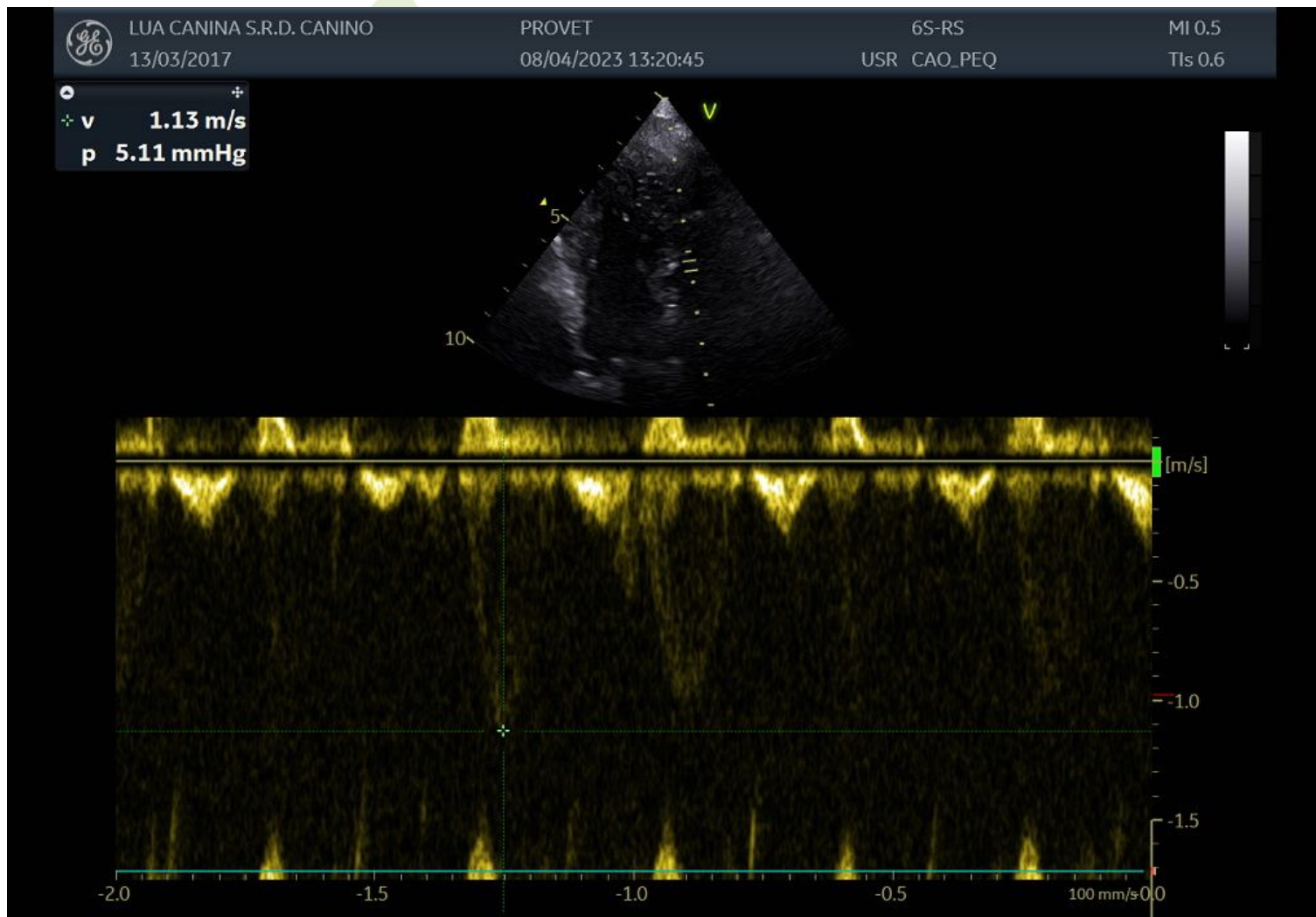

Nº OS: 002-0051483 PACIENTE: LUA

Espécie: CANINA

Sexo: F Data Nasc: 13/03/2017 Idade: 6 anos 26 dias

Responsável: CAROLINE DE LIMA SILVA

Requisitante: KEYLLY MYRELLY OLIVEIRA CRMV:62119

Clínica: ANCLIVEPA ZONA NORTE

DATA: 08/04/2023

Raça: S.R.D. CANINO

Microchip:

Fone: 11 947623865 -

Pedigree:

Página: 7 / 22



Nº OS: 002-0051483 PACIENTE: LUA

Espécie: CANINA

Sexo: F Data Nasc: 13/03/2017 Idade: 6 anos 26 dias

Responsável: CAROLINE DE LIMA SILVA

Requisitante: KEYLLY MYRELLY OLIVEIRA CRMV:62119

Clínica: ANCLIVEPA ZONA NORTE

DATA: 08/04/2023

Raça: S.R.D. CANINO

Microchip:

Fone: 11 947623865 -

Pedigree:

Página: 8 / 22



LUA CANINA S.R.D. CANINO
13/03/2017

PROVET
08/04/2023 13:21:09

6S-RS
USR CAO_PEQ

MI 1.2
TIs 0.7

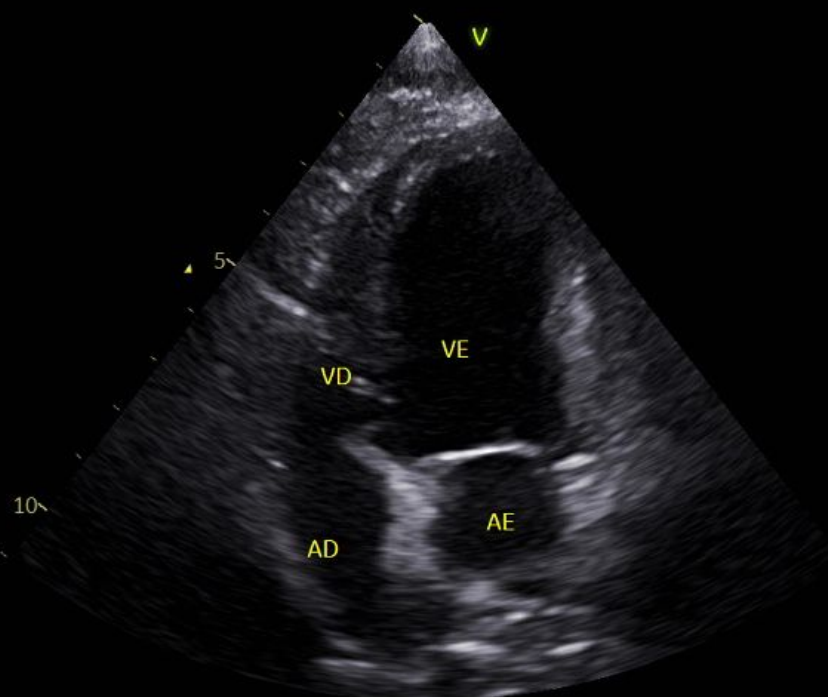

Nº OS: 002-0051483 PACIENTE: LUA

Espécie: CANINA

Sexo: F Data Nasc: 13/03/2017 Idade: 6 anos 26 dias

Responsável: CAROLINE DE LIMA SILVA

Requisitante: KEYLLY MYRELLY OLIVEIRA CRMV:62119

Clínica: ANCLIVEPA ZONA NORTE

DATA: 08/04/2023

Raça: S.R.D. CANINO

Microchip:

Fone: 11 947623865 -

Pedigree:

Página: 9 / 22

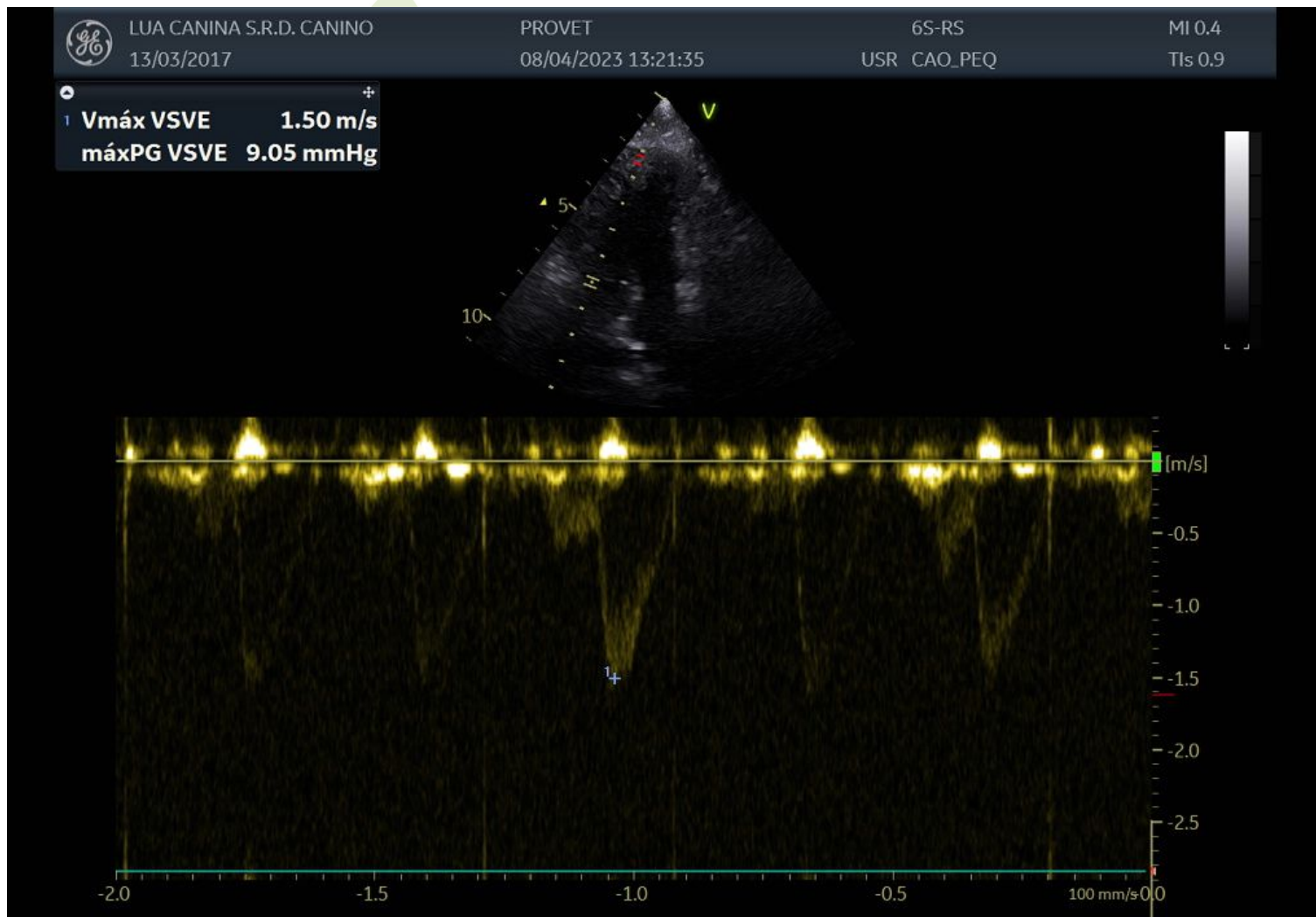

Nº OS: 002-0051483 PACIENTE: LUA

Espécie: CANINA

Sexo: F Data Nasc: 13/03/2017 Idade: 6 anos 26 dias

Responsável: CAROLINE DE LIMA SILVA

Requisitante: KEYLLY MYRELLY OLIVEIRA CRMV:62119

Clínica: ANCLIVEPA ZONA NORTE

DATA: 08/04/2023

Raça: S.R.D. CANINO

Microchip:

Fone: 11 947623865 -

Pedigree:

Página: 10 / 22

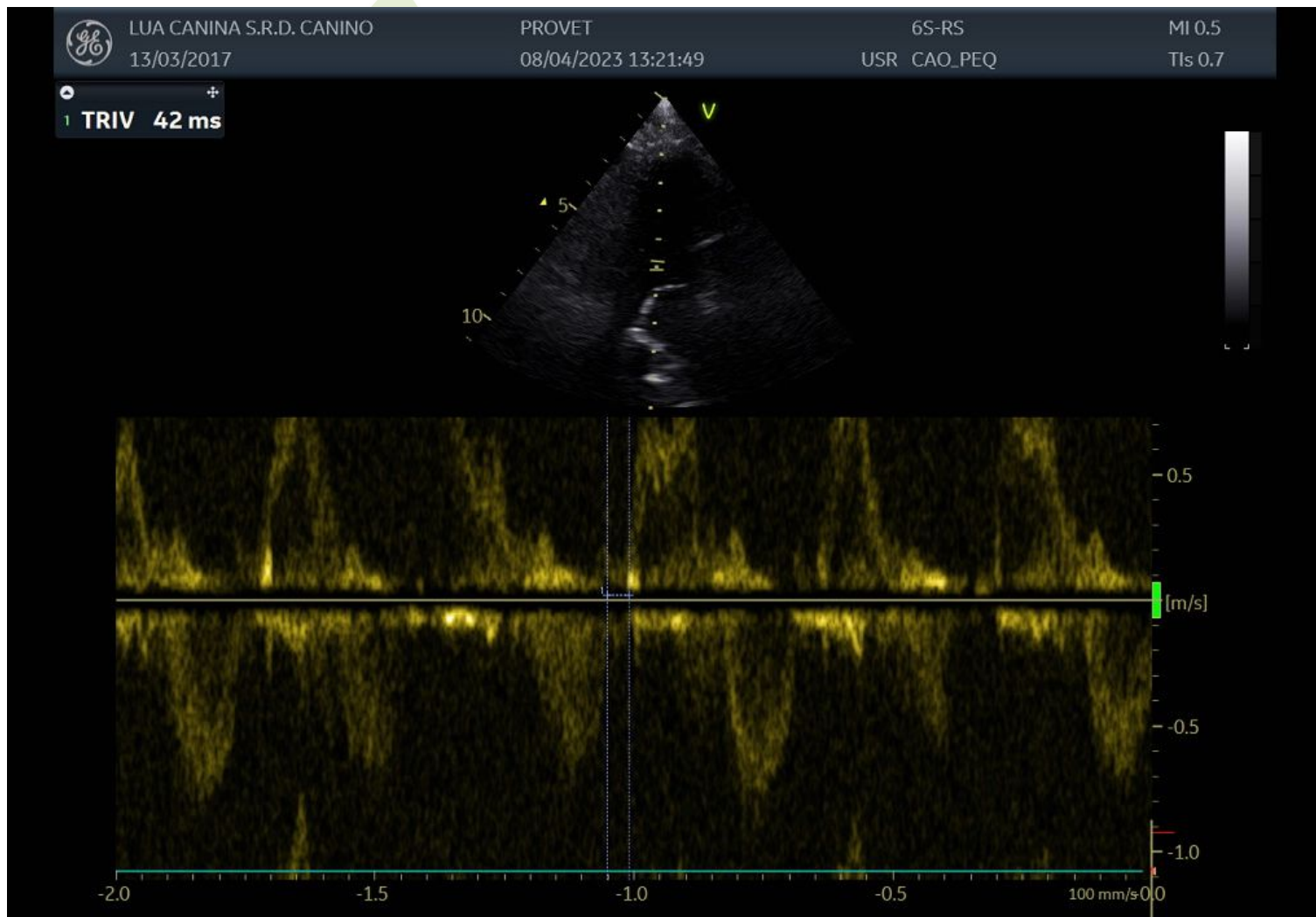

Nº OS: 002-0051483 PACIENTE: LUA

Espécie: CANINA

Sexo: F Data Nasc: 13/03/2017 Idade: 6 anos 26 dias

Responsável: CAROLINE DE LIMA SILVA

Requisitante: KEYLLY MYRELLY OLIVEIRA CRMV:62119

Clínica: ANCLIVEPA ZONA NORTE

DATA: 08/04/2023

Raça: S.R.D. CANINO

Microchip:

Fone: 11 947623865 -

Pedigree:

Página: 11 / 22

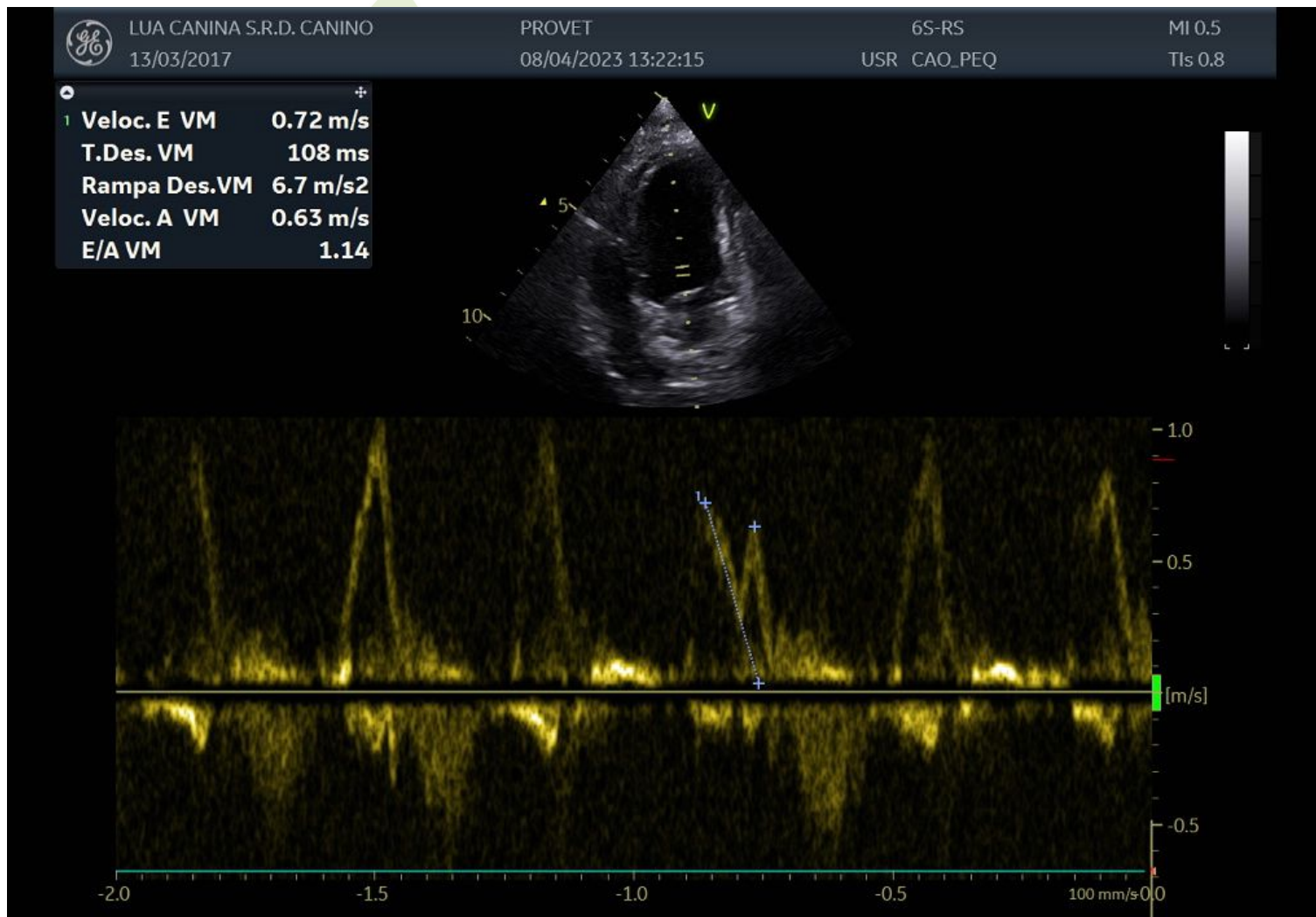

Nº OS: 002-0051483 PACIENTE: LUA

Espécie: CANINA

Sexo: F Data Nasc: 13/03/2017 Idade: 6 anos 26 dias

Responsável: CAROLINE DE LIMA SILVA

Requisitante: KEYLLY MYRELLY OLIVEIRA CRMV:62119

Clínica: ANCLIVEPA ZONA NORTE

DATA: 08/04/2023

Raça: S.R.D. CANINO

Microchip:

Fone: 11 947623865 -

Pedigree:

Página: 12 / 22

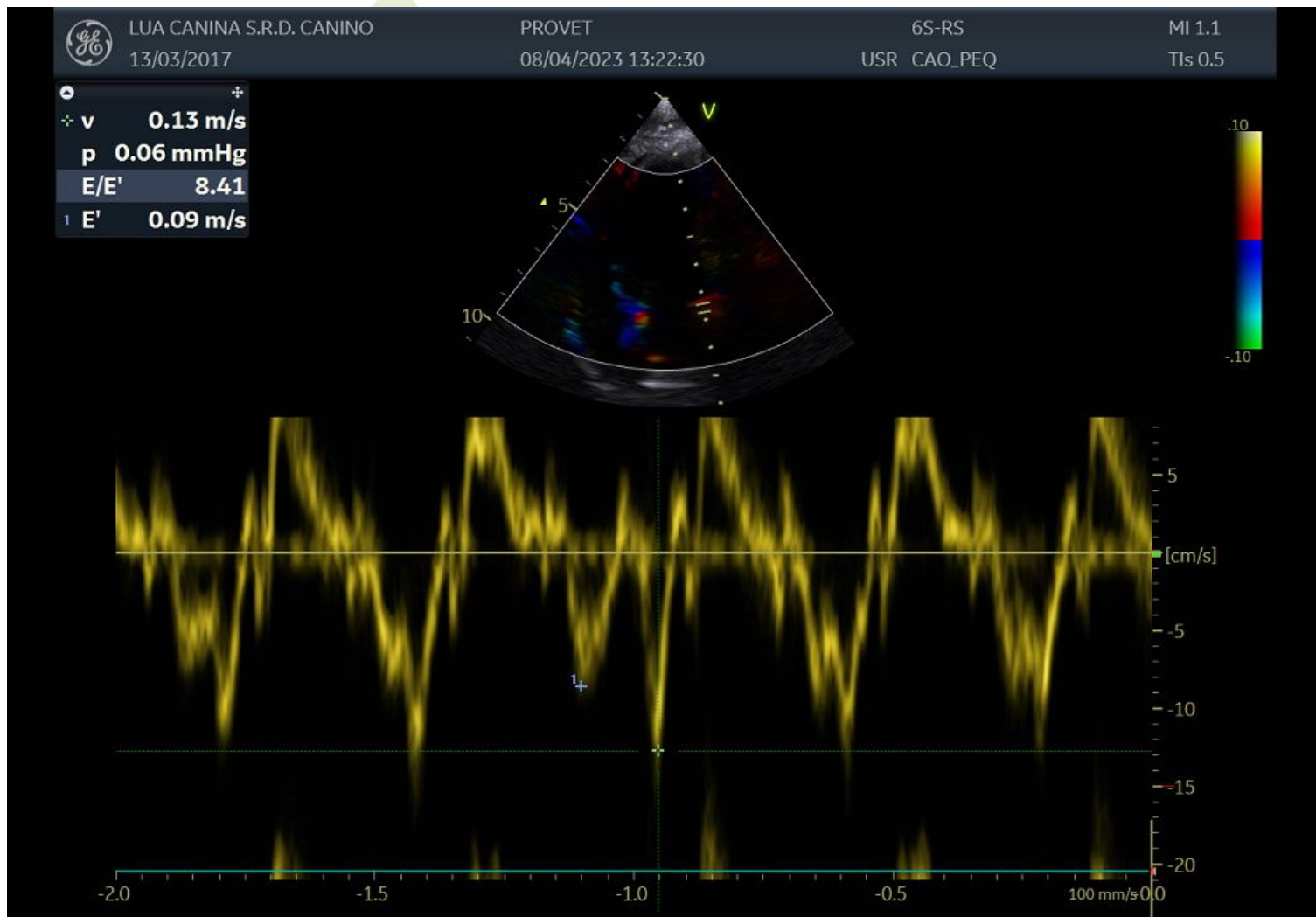

Nº OS: 002-0051483 PACIENTE: LUA

Espécie: CANINA

Sexo: F Data Nasc: 13/03/2017 Idade: 6 anos 26 dias

Responsável: CAROLINE DE LIMA SILVA

Requisitante: KEYLLY MYRELLY OLIVEIRA CRMV:62119

Clínica: ANCLIVEPA ZONA NORTE

DATA: 08/04/2023

Raça: S.R.D. CANINO

Microchip:

Fone: 11 947623865 -

Pedigree:

Página: 13 / 22

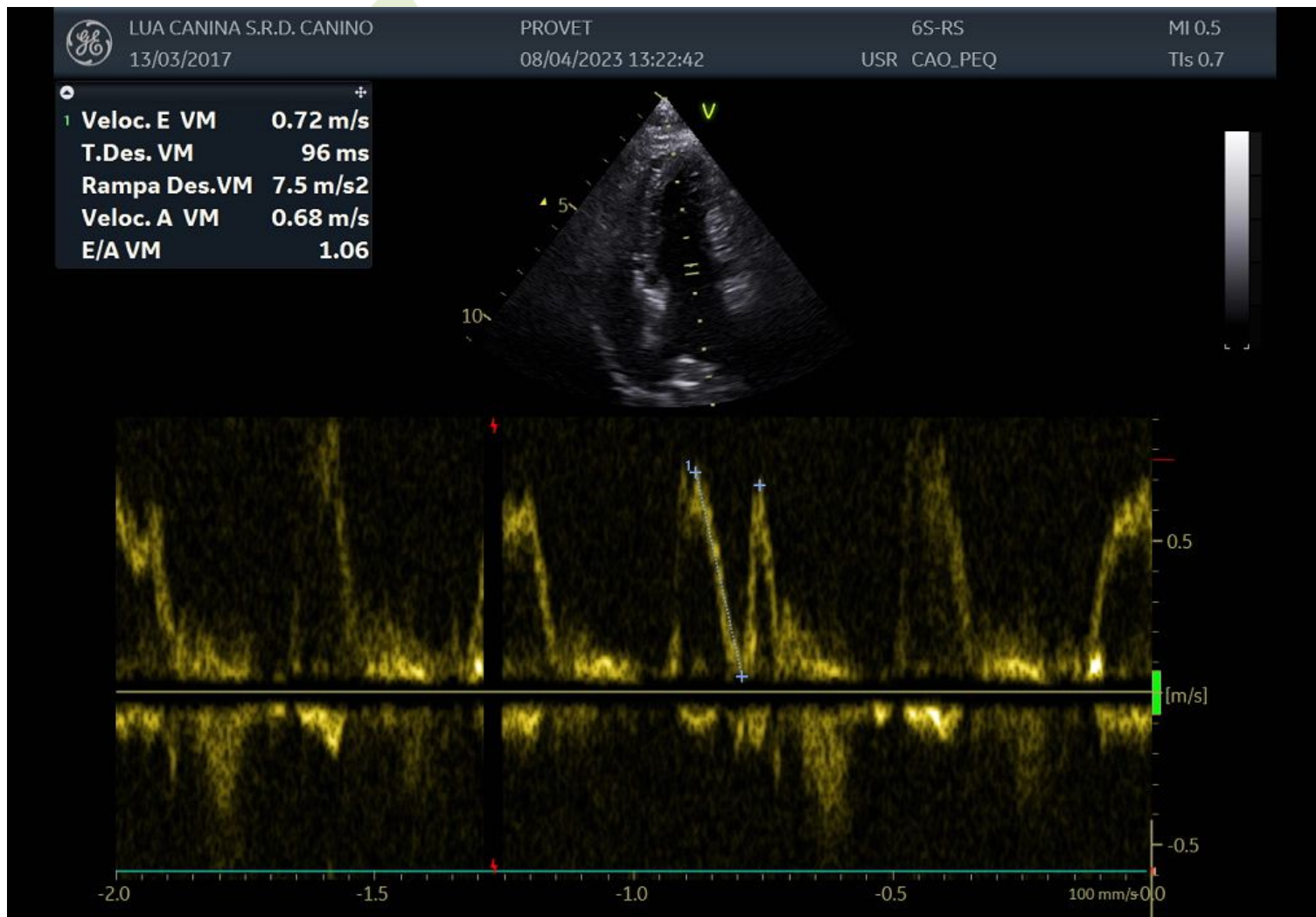

Nº OS: 002-0051483 PACIENTE: LUA

Espécie: CANINA

Sexo: F Data Nasc: 13/03/2017 Idade: 6 anos 26 dias

Responsável: CAROLINE DE LIMA SILVA

Requisitante: KEYLLY MYRELLY OLIVEIRA CRMV:62119

Clínica: ANCLIVEPA ZONA NORTE

DATA: 08/04/2023

Raça: S.R.D. CANINO

Microchip:

Fone: 11 947623865 -

Pedigree:

Página: 14 / 22

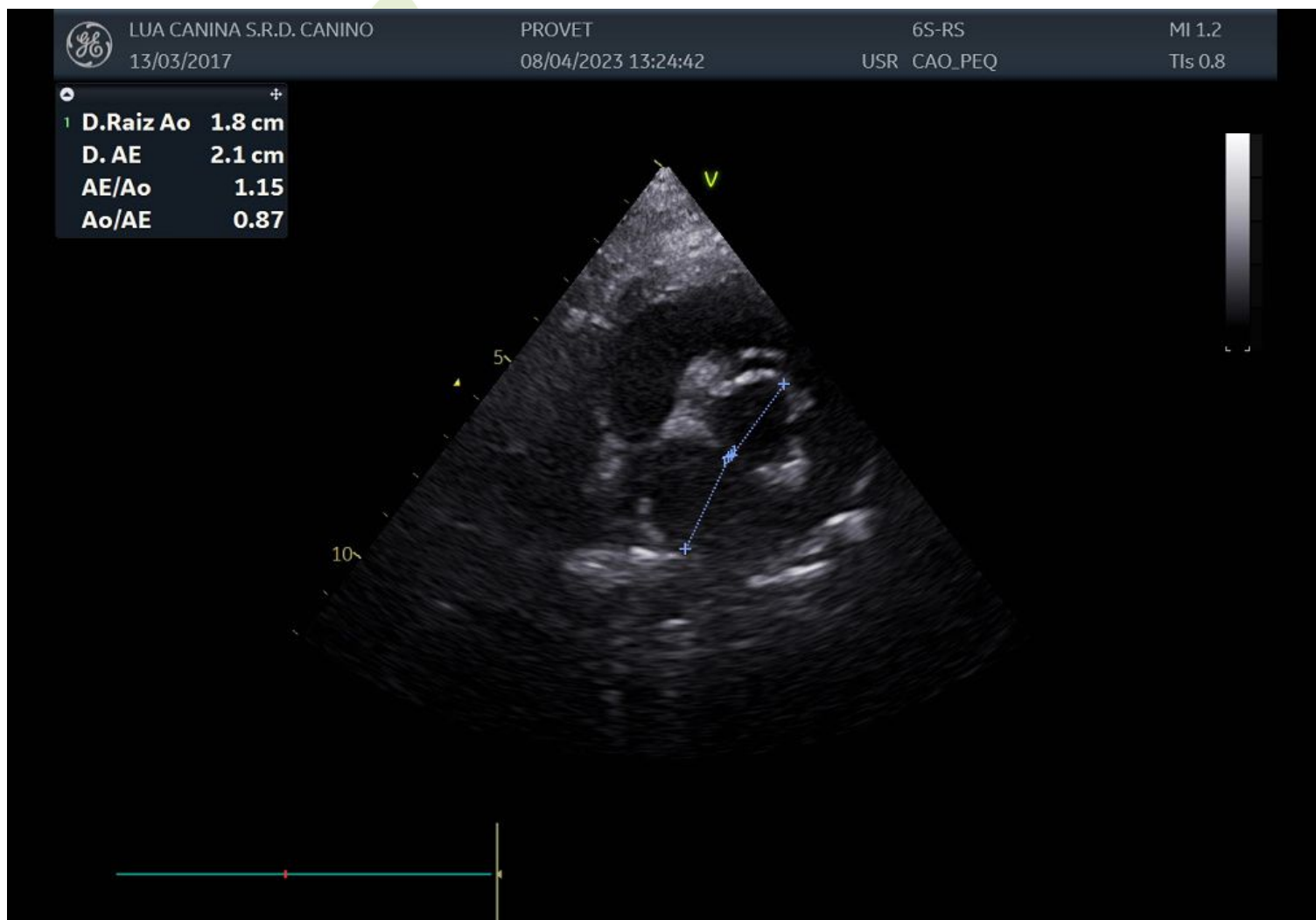

Nº OS: 002-0051483 PACIENTE: LUA

Espécie: CANINA

Sexo: F Data Nasc: 13/03/2017 Idade: 6 anos 26 dias

Responsável: CAROLINE DE LIMA SILVA

Requisitante: KEYLLY MYRELLY OLIVEIRA CRMV:62119

Clínica: ANCLIVEPA ZONA NORTE

DATA: 08/04/2023

Raça: S.R.D. CANINO

Microchip:

Fone: 11 947623865 -

Pedigree:

Página: 15 / 22

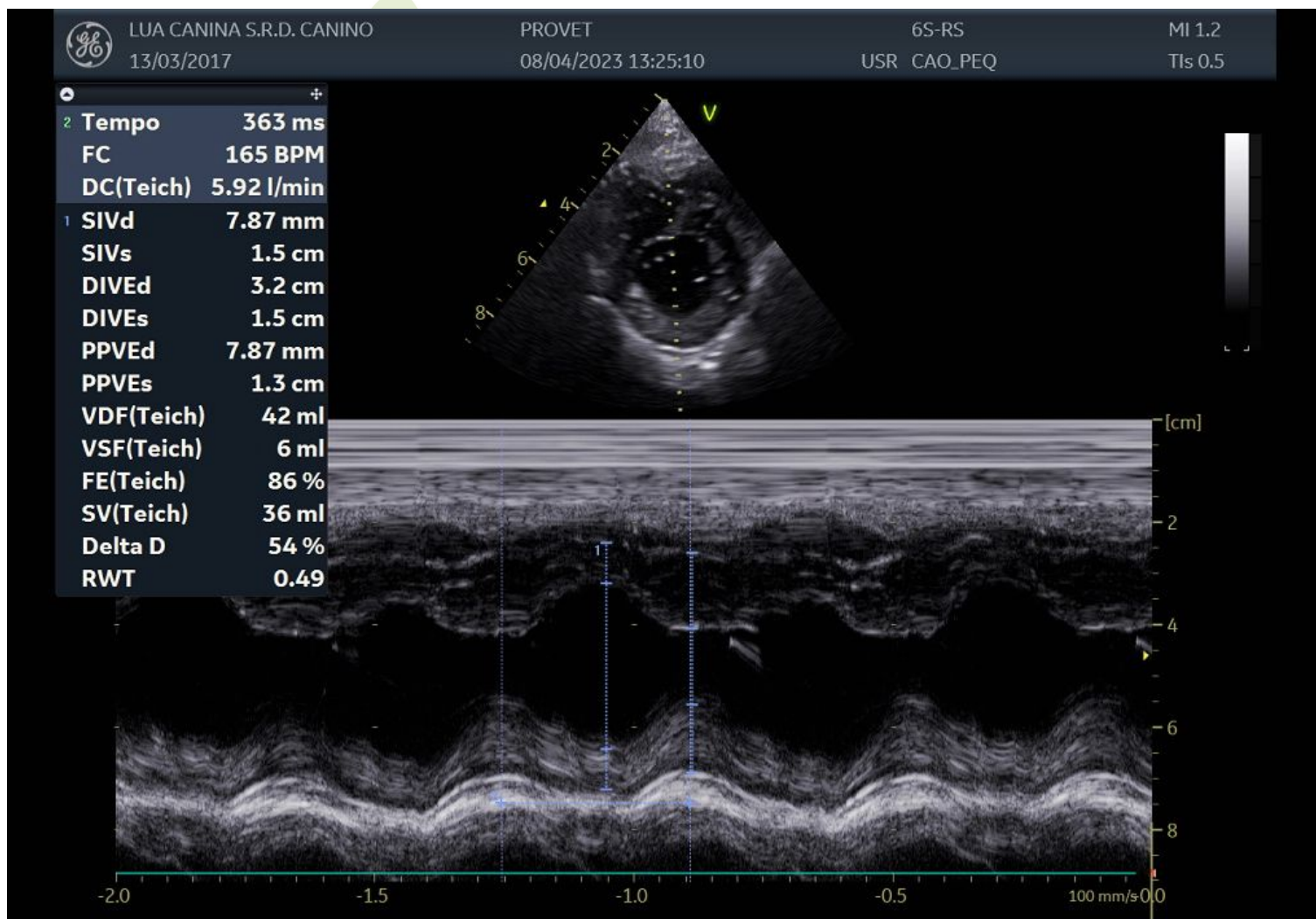

Nº OS: 002-0051483 PACIENTE: LUA

Espécie: CANINA

Sexo: F Data Nasc: 13/03/2017 Idade: 6 anos 26 dias

Responsável: CAROLINE DE LIMA SILVA

Requisitante: KEYLLY MYRELLY OLIVEIRA CRMV:62119

Clínica: ANCLIVEPA ZONA NORTE

DATA: 08/04/2023

Raça: S.R.D. CANINO

Microchip:

Fone: 11 947623865 -

Pedigree:

Página: 16 / 22

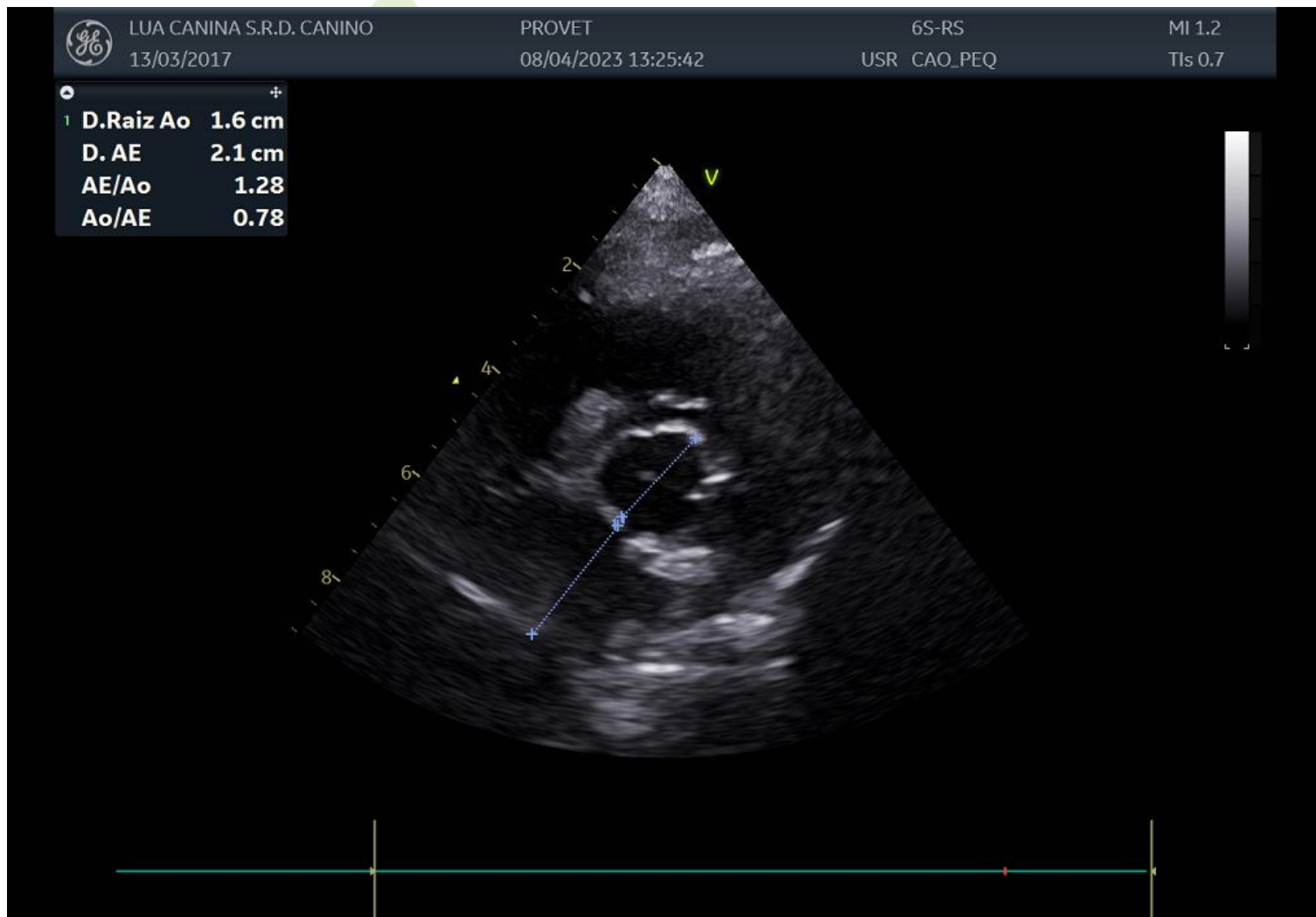

Nº OS: 002-0051483 PACIENTE: LUA

Espécie: CANINA

Sexo: F Data Nasc: 13/03/2017 Idade: 6 anos 26 dias

Responsável: CAROLINE DE LIMA SILVA

Requisitante: KEYLLY MYRELLY OLIVEIRA CRMV:62119

Clínica: ANCLIVEPA ZONA NORTE

DATA: 08/04/2023

Raça: S.R.D. CANINO

Microchip:

Fone: 11 947623865 -

Pedigree:

Página: 17 / 22

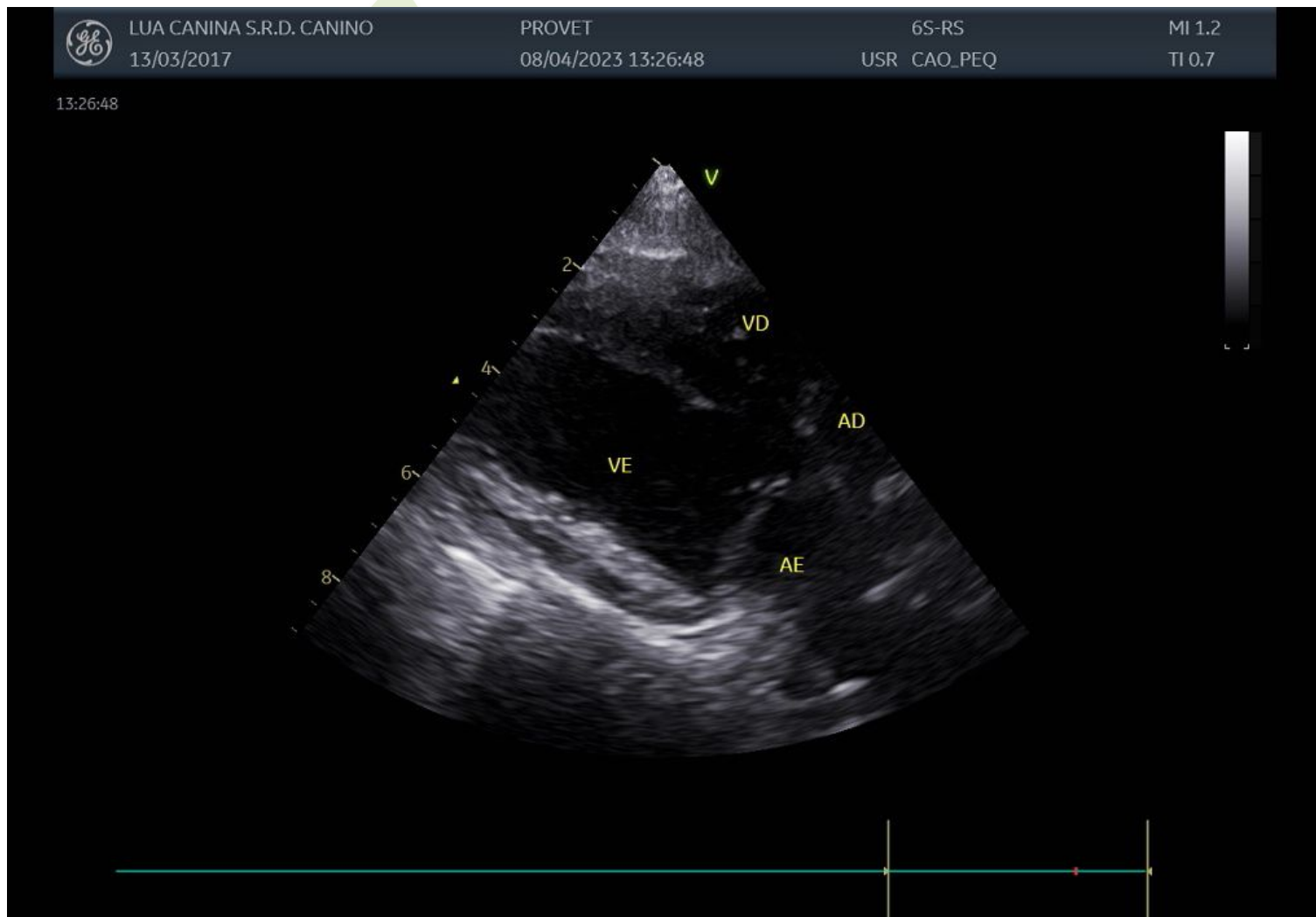

Nº OS: 002-0051483 PACIENTE: LUA

Espécie: CANINA

Sexo: F Data Nasc: 13/03/2017 Idade: 6 anos 26 dias

Responsável: CAROLINE DE LIMA SILVA

Requisitante: KEYLLY MYRELLY OLIVEIRA CRMV:62119

Clínica: ANCLIVEPA ZONA NORTE

DATA: 08/04/2023

Raça: S.R.D. CANINO

Microchip:

Fone: 11 947623865 -

Pedigree:

Página: 18 / 22

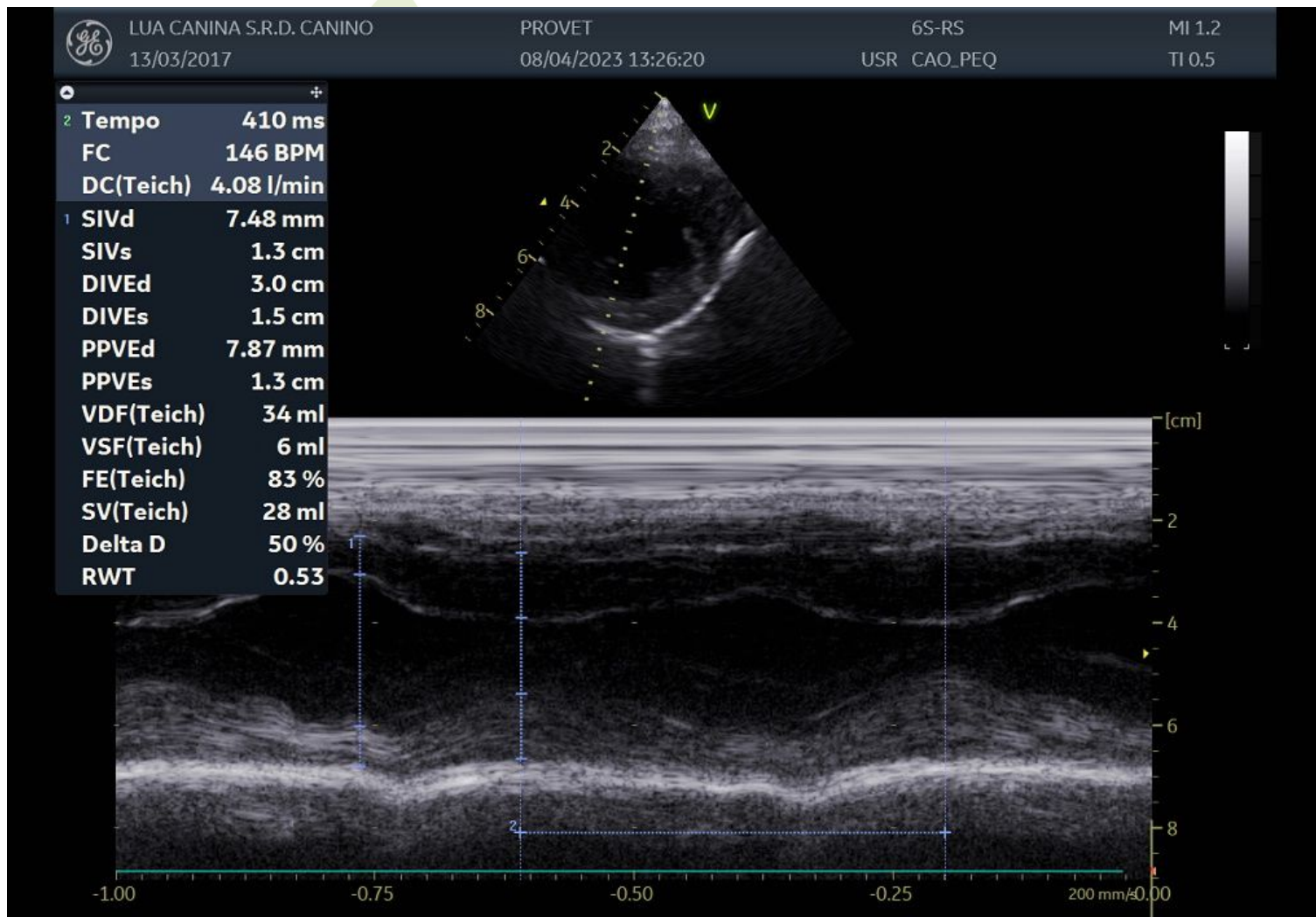

N° OS: 002-0051483 **PACIENTE:** LUA
Espécie: CANINA
Sexo: F **Data Nasc:** 13/03/2017 **Idade:** 6 anos 26 dias
Responsável: CAROLINE DE LIMA SILVA
Requisitante: KEYLLY MYRELLY OLIVEIRA CRMV:62119
Clínica: ANCLIVEPA ZONA NORTE

DATA: 08/04/2023
Raça: S.R.D. CANINO
Microchip:
Fone: 11 947623865 -
Pedigree:
Página: 19 / 22

Altura	Peso	ASC	PS	Pag.											
				2/3											
Parâmetro	Valor	Mét.	m1	m2	m3	m4	m5	m6	m7	m8	m9	m10	m11	m12	m13
Medidas Modo-M															
Genérico															
Estudo VE															
SIVd	7.68 mm	Md	7.87	7.48											
DIVEd	3.1 cm	Md	3.2	3.0											
PPVEd	7.87 mm	Md	7.87	7.87											
SIVs	1.4 cm	Md	1.5	1.3											
DIVEs	1.5 cm	Md	1.5	1.5											
PPVEs	1.3 cm	Md	1.3	1.3											
VDF(Teich)	38 ml		42	34											
VSF(Teich)	6 ml		6	6											
FE(Teich)	85 %		86	83											
Delta D	52 %		54	50											
SV(Teich)	32 ml		36	28											
RWT	0.51		0.49	0.53											
Freq.\nCard.															
Tempo	387 ms	Md	363	410											
FC	155 BPM		165	146											
DC(Teich)	4.93 l/min		5.92	4.08											

N° OS: 002-0051483 **PACIENTE:** LUA
Espécie: CANINA
Sexo: F **Data Nasc:** 13/03/2017 **Idade:** 6 anos 26 dias
Responsável: CAROLINE DE LIMA SILVA
Requisitante: KEYLLY MYRELLY OLIVEIRA CRMV:62119
Clínica: ANCLIVEPA ZONA NORTE

DATA: 08/04/2023
Raça: S.R.D. CANINO
Microchip:
Fone: 11 947623865 -
Pedigree:
Página: 20 / 22

Altura	Peso	ASC	PS	Pag.											
				1/1											
Parâmetro	Valor	Mét.	m1	m2	m3	m4	m5	m6	m7	m8	m9	m10	m11	m12	m13
2D Dimensão															
AE/Ao															
D.Raiz Ao	1.7 cm	Md	1.8	1.6											
D. AE	2.1 cm	Md	2.1	2.1											
AE/Ao	1.21		1.15	1.28											
Ao/AE	0.82		0.87	0.78											

Nº OS: 002-0051483 **PACIENTE:** LUA
Espécie: CANINA
Sexo: F **Data Nasc:** 13/03/2017 **Idade:** 6 anos 26 dias
Responsável: CAROLINE DE LIMA SILVA
Requisitante: KEYLLY MYRELLY OLIVEIRA CRMV:62119
Clínica: ANCLIVEPA ZONA NORTE

DATA: 08/04/2023
Raça: S.R.D. CANINO
Microchip:
Fone: 11 947623865 -
Pedigree:
Página: 21 / 22

Altura		Peso		ASC					PS					Pag. 1/1			
Parâmetro	Valor	Mét.	m1	m2	m3	m4	m5	m6	m7	m8	m9	m10	m11	m12	m13		
Medidas Doppler																	
Valva Mitral																	
Velocid. E/A VM																	
Veloc. E VM	0.72 m/s	Md	0.72	0.72													
T.Des. VM	102 ms	Md	108	96													
Rampa Des.VM	7.1 m/s2	Md	6.7	7.5													
Veloc. A VM	0.66 m/s	Md	0.63	0.68													
E/A VM	1.10	Md	1.14	1.06													
E'	0.09 m/s	Md	0.09														
E/E'	8.43		8.41														
Aórtico																	
Vmáx VSVE																	
Vmáx VSVE	1.50 m/s	Md	1.50														
máxPG VSVE	9.05 mmHg	Md	9.05														
TRIV	42 ms	Md	42														

Assinado eletronicamente por: CAROLINE DA SILVA FREIRE - CRMV-SP:35361 Liberado em: 08/04/2023 12:32:46

Nº OS: 002-0051483 PACIENTE: LUA

Espécie: CANINA

Sexo: F Data Nasc: 13/03/2017 Idade: 6 anos 26 dias

Responsável: CAROLINE DE LIMA SILVA

Requisitante: KEYLLY MYRELLY OLIVEIRA CRMV:62119

Clínica: ANCLIVEPA ZONA NORTE

DATA: 08/04/2023

Raça: S.R.D. CANINO

Microchip:

Fone: 11 947623865 -

Pedigree:

Página: 22 / 22



Caroline da Silva Freire
CRMV-SP 35361