



HOSPITAL VETERINÁRIO DA ANCLIVEPA-SP

DATA: 30/03/2023

PACIENTE: MACHAO/ MADALENA (467614)

RELATÓRIO ULTRASONOGRÁFICO

Bexiga: em topografia habitual, mínima distensão, conteúdo anecoico em pequena quantidade, presença de sedimentos hiperecóticos granulosos e grumosos em quantidade moderada quanto aderidos em parede quanto soltos no lúmen, paredes normoespessas regulares, uretra caudal mantida.

Rins e Ureteres: em topografia habitual. RE 3,45cm / RD 3,50cm. Parênquima homogêneo normoecóico com contornos definidos, distinção e proporção cortico medular mantido, sistema pielocalicial preservado. Ausência de mineralizações. Ureteres não caracterizados.

Baço: em topografia habitual, dimensões mantidas, parênquima homogêneo normoecóico. Vasos preservados.

Fígado: parênquima homogêneo normoecóico, lobos hepáticos com volume preservado, bordos regulares e afilados. Diafragma mantido. Grandes vasos preservados. Vesícula biliar: em topografia habitual distendida por conteúdo anecoico sem sedimentos. Paredes normoespessas regulares. Ductos intra-hepáticos não caracterizados. Ducto biliar comum não caracterizado.

Estômago: em topografia habitual, com leve distensão do lúmen por conteúdo gasoso, paredes normoespessas, estratificação mantida, motilidade mantida. Píloro caracterizado preservado. **Pâncreas:** não caracterizado. **Alças Intestinais:** segmentos intestinais passíveis de avaliação com paredes normoespessas, estratificação mantida, motilidade preservada, sem conteúdo luminal.

Observações: Ausência de líquido livre

Dra. PAULA NOGUEIRA CUNHA
MV CLÍNICA GERAL - APERFEIÇOAMENTO ULTRASONOGRAFIA
CRMV 13618-SP
CPF 122.038.818-10

IMPRESSÃO SONOGRÁFICA:

Bexiga com mínima repleção, a sonda uretral não foi identificada pois há mínimo conteúdo anecoico, foi possível caracterizar acúmulo de sedimento grumosos hiperecóticos aderidos em parede e soltos no lúmen.

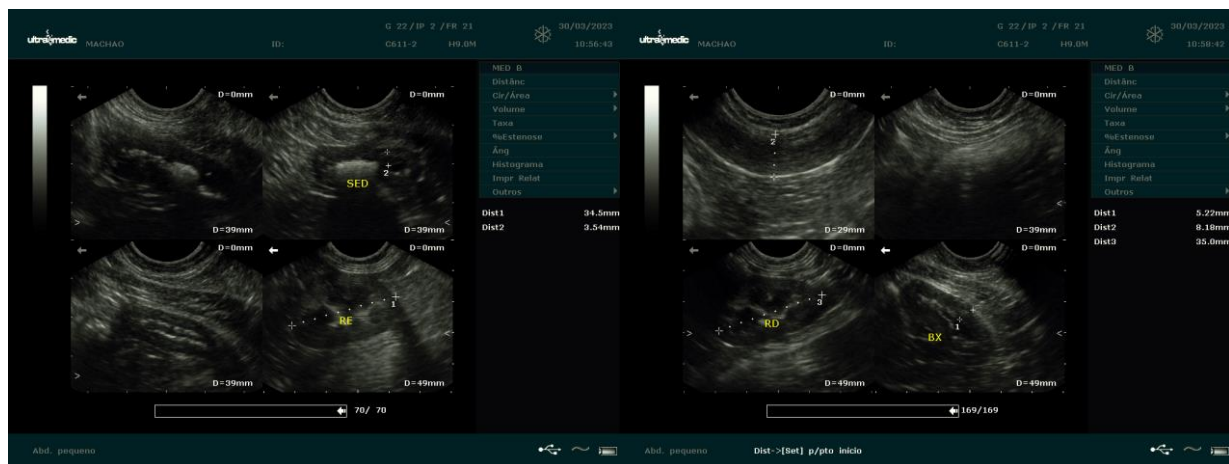

Dra. PAULA NOGUEIRA CUNHA
 MV CLÍNICA GERAL - APERFEIÇOAMENTO ULTRA-SONOGRAFIA
 CRMV 13618-SP
 CPF 122.038.818-10