



Unidade Veterinária Especializada

Nº OS: 186333 Animal: Nina
Espécie: Felina
Proprietário: Marilene Da Silva
Endereço: Nro: - -
Requisitante: Camila Mika Iashima CRMV-SP 59037
Clínica: Anclivepa

Raça: Srd Felino
CPF:

Data: 08/11/2022
Sexo: Fêmea Dt. Nasc.: 04/11/2014 8a 0m 4d
Telefone: (11) 94003-4192

ECODOPPLERCARDIOGRAFIA

Resultado..... Freqüência Cardíaca: 176 bpm
Ritmo: regular

- Ventrículo Esquerdo:
 - Septo interventricular: Movimento: normocinético
Espessura: 0,43 cm / normal
 - Parede livre: Movimento: normocinética
Espessura: 0,43 cm / normal
 - Cavidade: Diâmetro diastólico do VE: 1,49 cm / normal
Diâmetro sistólico do VE: 0,70 cm / normal
Fração de encurtamento: 52% / normal
Fração de ejeção (Teich): 0,86 / normal
- Valvas Átrio-ventriculares:
 - Mitral: aspecto normal com movimentação normal de suas cúspides. Os estudos Doppler mostraram fluxo transvalvar normal.
 - Tricúspide: aspecto normal com movimentação normal de suas cúspides. Os estudos Doppler mostraram fluxo transvalvar normal.
- Valvas Sigmóideas:
 - Aórtica: normal em aspecto e movimentação de suas válvulas. Os estudos Doppler mostraram fluxo transvalvar normal
 - Pulmonar: normal em aspecto e movimentação de suas válvulas. Os estudos Doppler mostraram fluxo transvalvar normal
- Aorta (método sueco): 0,97 cm / normal
- Átrio Esquerdo (método sueco): 1,17 cm / normal
- Relação Átrio Esquerdo/ Aorta: 1,22 / normal
- Ventrículo Direito: normal
- Átrio Direito: normal
- Pericárdio: normal em aspecto
- Contração Segmentar: normocinesia dos segmentos visibilizados
- Avaliação hemodinâmica e de indicadores de hipertensão arterial pulmonar
 - Fluxo aórtico: Vmáx. = 0,61 m/s (grad. Pressão: 1,50 mmHg)
 - Fluxo pulmonar: Vmáx. = 0,74 m/s (grad. Pressão: 2,22 mmHg)
 - Regurgitação tricúspide: Vmáx. = 0,68 m/s (grad. Pressão: 1,83 mmHg)
 - Veia cava caudal apresenta calibre e colabamento normais
 - Artéria pulmonar direita apresenta calibre e distensibilidade normais
 - A pressão sistólica arterial pulmonar estimada é de 6,83 mmHg
 - O conjunto de achados ecocardiográficos indica baixa probabilidade de hipertensão arterial pulmonar
- Avaliação do padrão de enchimento de ventrículo esquerdo
 - Fluxo mitral: E = 0,58 m/s, A = 0,41 m/s, tempo de desaceleração de E = 98,39 ms, relação E/A = 1,42
 - TRIV = 50,00 ms, relação E/TRIV = 1,16 (normal)
 - Velocidade anular mitral lateral: Em = 0,08 m/s, Am = 0,06 m/s, relação Ef/Em = 7,44
 - Velocidade anular mitral septal: Em = 0,06 m/s, Am = 0,07 m/s
 - O padrão de enchimento de VE é compatível com a normalidade.
- Observações:
 - Câmaras cardíacas com dimensões normais.
- Conclusões:
 - Aspectos anatômicos e hemodinâmicos dentro da normalidade para a espécie, raça e idade do paciente.

UNIDADE CAMPO BELO

Rua Pascal, 1382 - Campo Belo - SP
Tel.: (11) 5531-6034



Unidade Veterinária Especializada

Nº OS: 186333

Animal: Nina

Data: 08/11/2022

Espécie: Felina

Raça: Srd Felino

Sexo: Fêmea

Dt. Nasc.: 04/11/2014

8a 0m 4d

Proprietário: Marilene Da Silva

CPF:

Telephone: (11) 94003-4192

Endereço: Nro: - -

Requisitante: Camila Mika Iashima CRMV-SP 59037

Clínica: Anclivepa

ECODOPPLERCARDIOGRAFIA

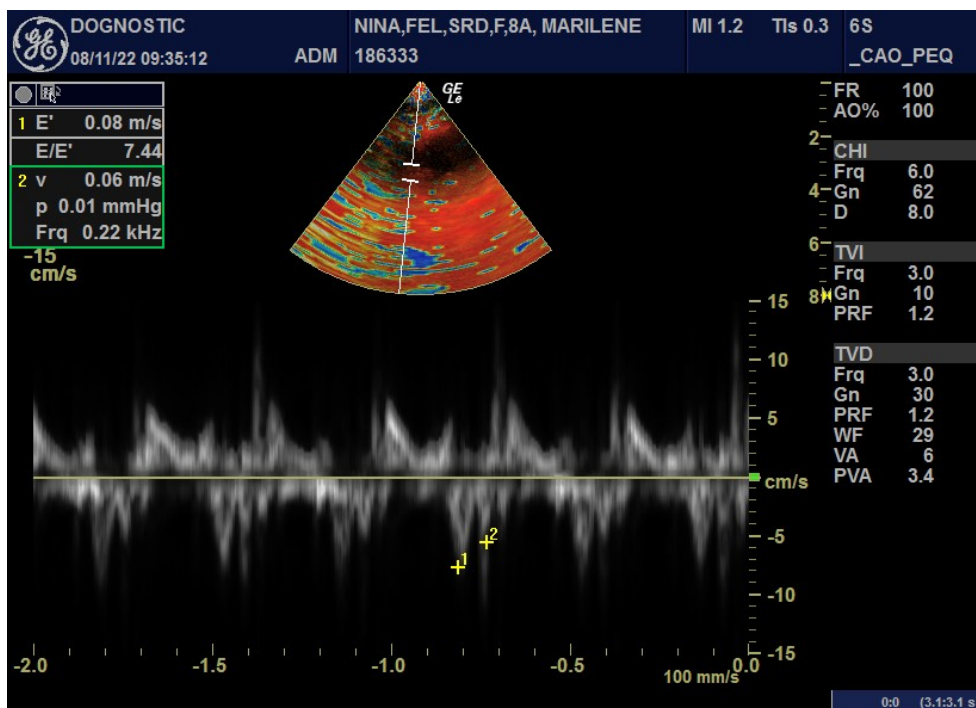
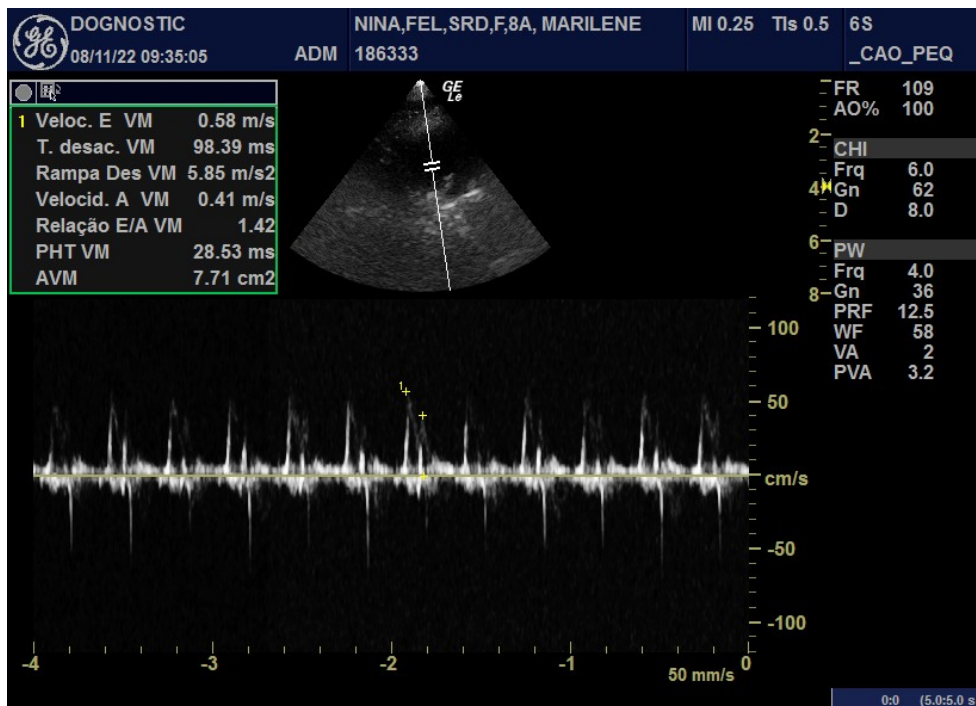

UNIDADE CAMPO BELO

Rua Pascal, 1382 - Campo Belo - SP

Tel.: (11) 5531-6034



Unidade Veterinária Especializada

Nº OS: 186333

Animal: Nina

Data: 08/11/2022

Espécie: Felina

Raça: Srd Felino

Sexo: Fêmea

Dt. Nasc.: 04/11/2014

8a 0m 4d

Proprietário: Marilene Da Silva

CPF:

Telefone: (11) 94003-4192

Endereço: Nro: - -

Requisitante: Camila Mika Iashima CRMV-SP 59037

Clínica: Anclivepa

ECODOPPLERCARDIOGRAFIA

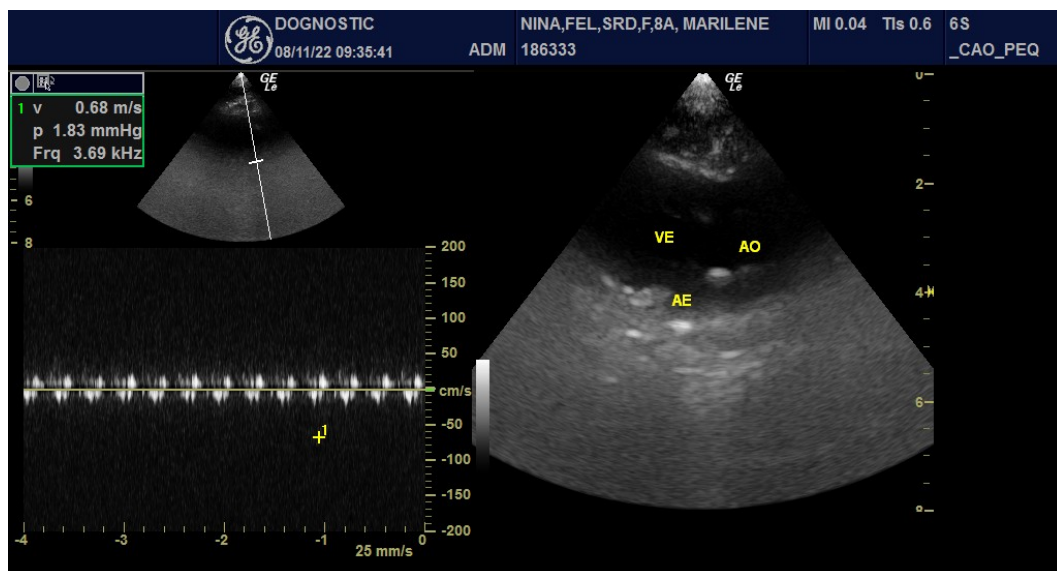
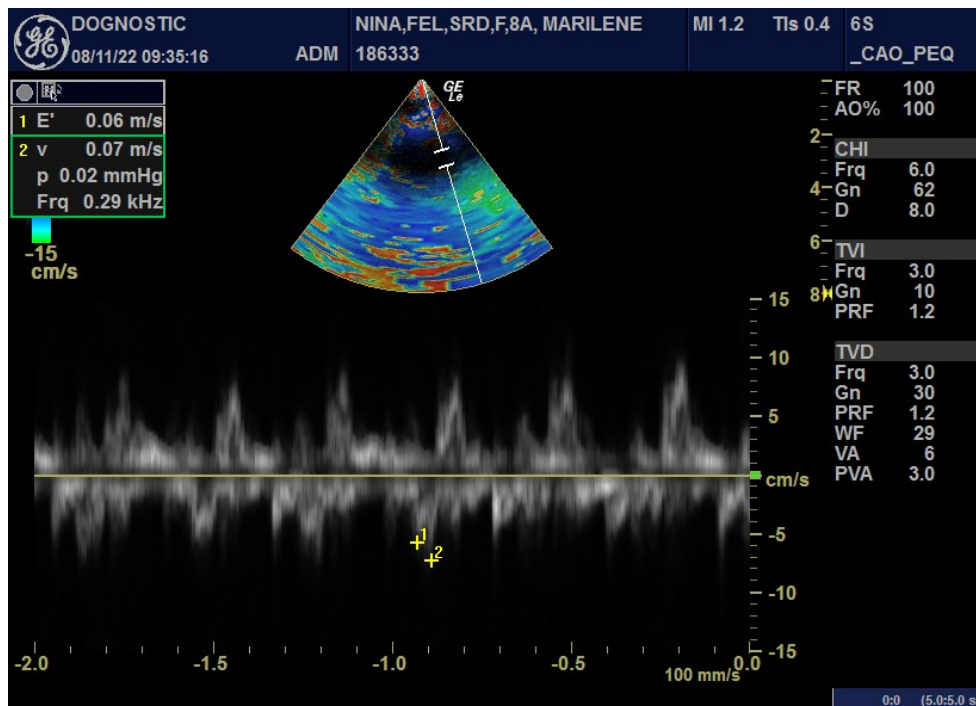

UNIDADE CAMPO BELO

Rua Pascal, 1382 - Campo Belo - SP

Tel.: (11) 5531-6034



Unidade Veterinária Especializada

Nº OS: 186333

Animal: Nina

Data: 08/11/2022

Espécie: Felina

Raça: Srd Felino

Sexo: Fêmea

Dt. Nasc.: 04/11/2014

8a 0m 4d

Proprietário: Marilene Da Silva

CPF:

Telephone: (11) 94003-4192

Endereço: Nro: - -

Requisitante: Camila Mika Iashima CRMV-SP 59037

Clínica: Anclivepa

ECODOPPLERCARDIOGRAFIA

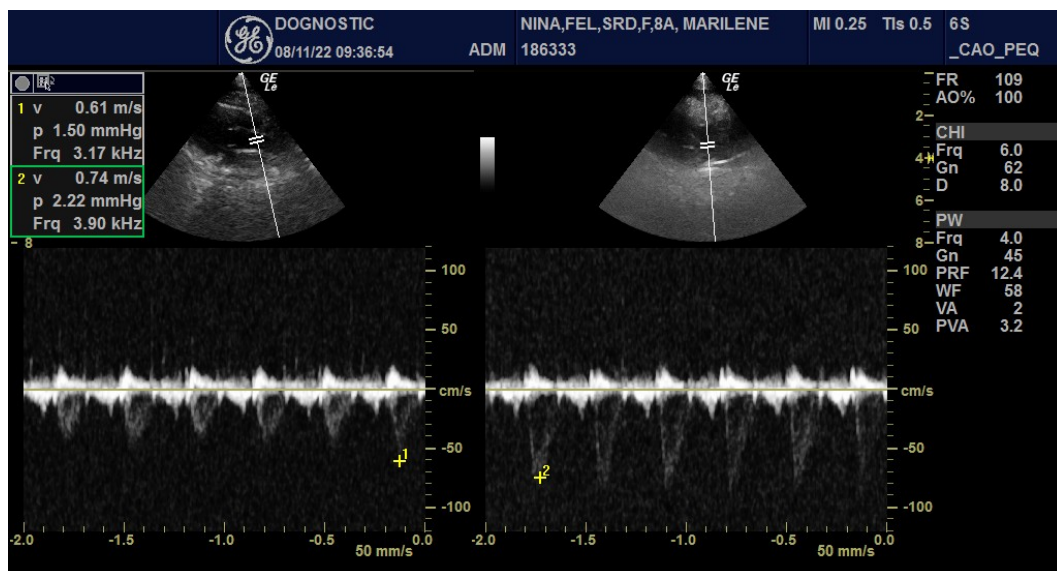
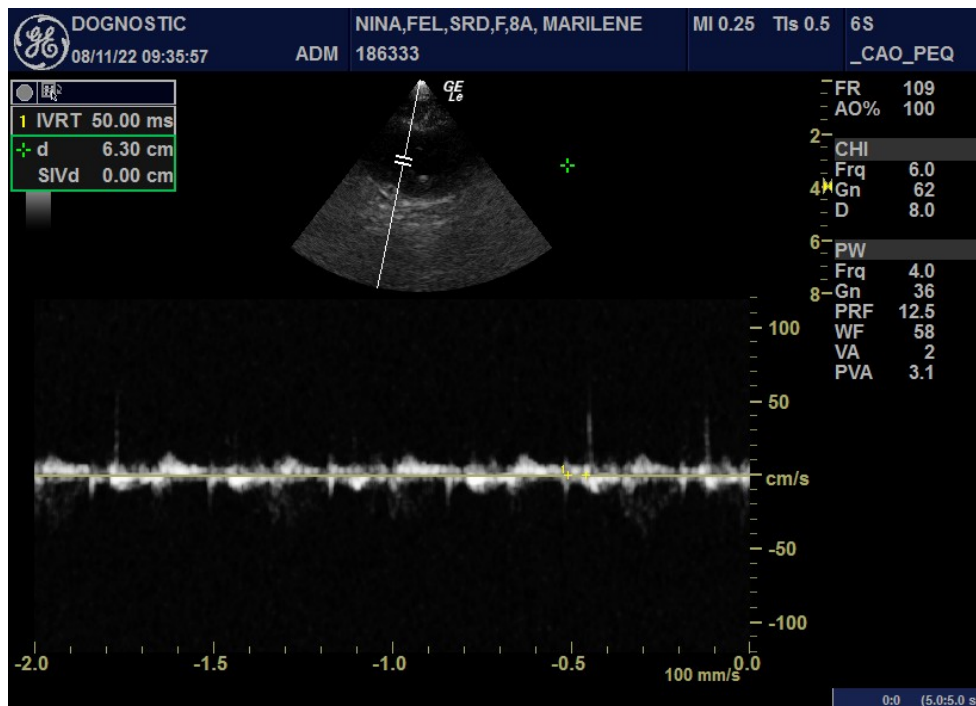

UNIDADE CAMPO BELO

Rua Pascal, 1382 - Campo Belo - SP

Tel.: (11) 5531-6034



Unidade Veterinária Especializada

Nº OS: 186333

Animal: Nina

Data: 08/11/2022

Espécie: Felina

Raça: Srd Felino

Sexo: Fêmea Dt. Nasc.: 04/11/2014

8a 0m 4d

Proprietário: Marilene Da Silva

CPF:

Telephone: (11) 94003-4192

Endereço: Nro: - -

Requisitante: Camila Mika Iashima CRMV-SP 59037

Clínica: Anclivepa

ECODOPPLERCARDIOGRAFIA

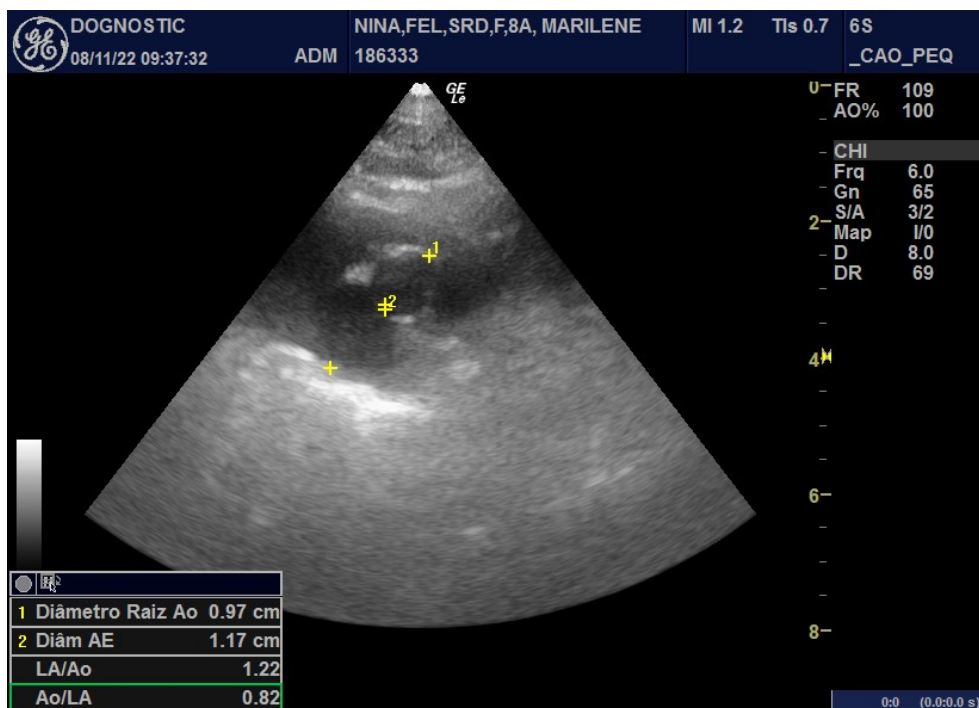
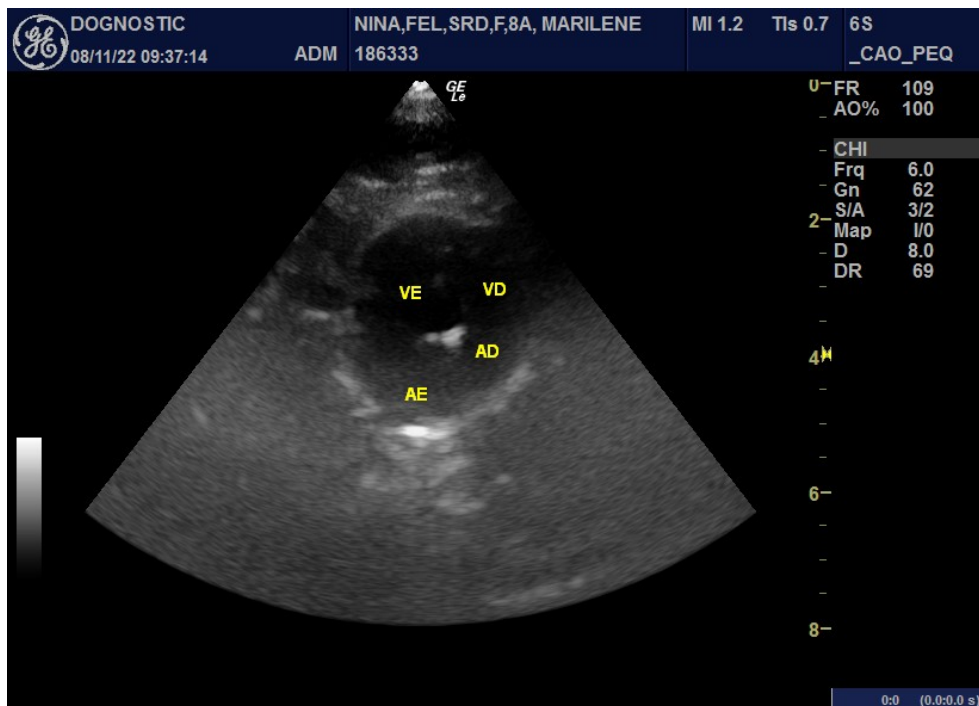

UNIDADE CAMPO BELO

Rua Pascal, 1382 - Campo Belo - SP

Tel.: (11) 5531-6034



Unidade Veterinária Especializada

Nº OS: 186333 Animal: Nina
Espécie: Felina
Proprietário: Marilene Da Silva
Endereço: Nro: - -
Requisitante: Camila Mika Iashima CRMV-SP 59037
Clínica: Anclivepa

Raça: Srd Felino
CPF:

Data: 08/11/2022
Sexo: Fêmea Dt. Nasc.: 04/11/2014 8a 0m 4d
Telefone: (11) 94003-4192

ECODOPPLERCARDIOGRAFIA

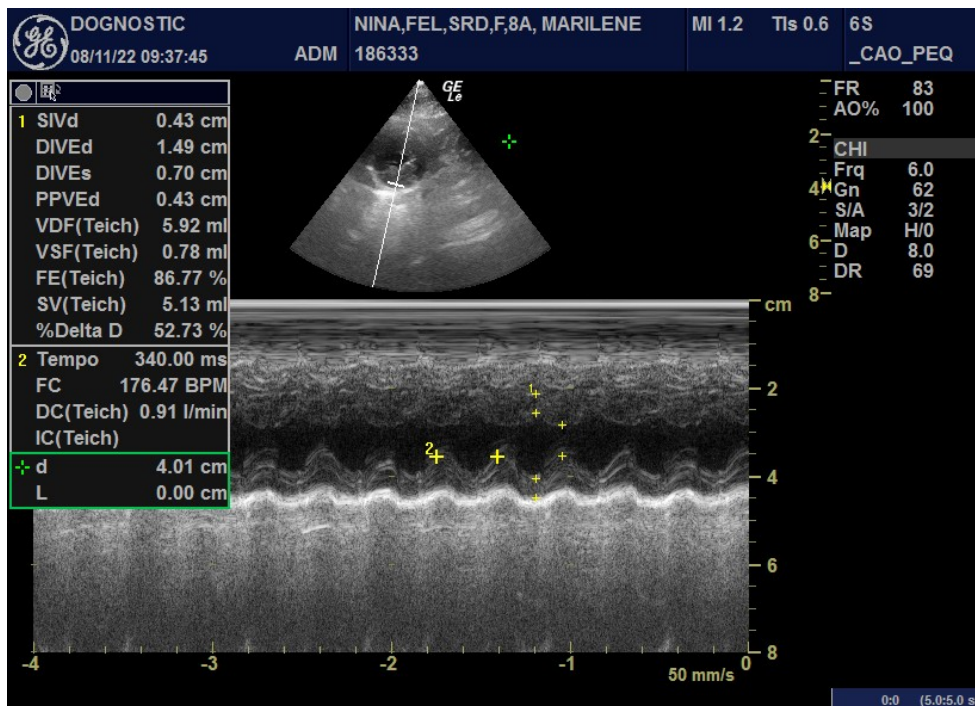

Assinado eletronicamente por:
PRISCILA APARECIDA LOLI - CRMV-SP 26526

UNIDADE CAMPO BELO

Rua Pascal, 1382 - Campo Belo - SP
Tel.: (11) 5531-6034