



LIVE DIAGNÓSTICO
Exames Veterinários

Centro de Referência em Diagnósticos Veterinários

Rua Conselheiro Moreira de Barros 1846 - CEP 02430-000 Lauzane Paulista - SP

Fone: (11) 2239-2326 / (11) 2238-4030 / (11) 95937-1875 (Recepção - Whatsapp)

livenorte@livediagnostico.com.br - www.livediagnostico.com.br

Nº OS: 217408

Animal: Clarinha

Espécie: Canina

Raça: Srd Canino

Sexo: Fêmea

Proprietário: Marli Ap Leite

Dt. Nasc.: 06/02/2013

Idade: 10a 0m 0d

Requisitante: Lauro Gastaldi CRMV-SP 58252

Clínica: Anclivepa Casa Verde

Data: 06/02/2023

ECODOPPLERCARDIOGRAMA

ECODOPPLERCARDIOGRAMA

LAUDO ECOCARDIOGRÁFICO

Frequência Cardíaca: 103 bpm

Ritmo: irregular

MEDIDAS ECOCARDIOGRÁFICAS MODOS M E 2D

Ventrículo esquerdo

Espessura do septo interventricular: 0,9 cm - normal

Espessura da parede: 0,9 cm - normal

Diâmetro interno diastólico: 3,5 cm - normal

Diâmetro interno sistólico: 2,2 cm - normal

Diâmetro interno diastólico normalizado: 1,58 - normal

Ventrículo direito

Parede: normal

Diâmetro interno diastólico: normal

Átrio direito: normal

Artéria pulmonar: normal

Átrio esquerdo: 2,5 cm - normal

Aorta: 1,8 cm - normal

Relação átrio esquerdo/aorta: 1,35 (Referência: < 1,60)

ÍNDICES SISTÓLICOS

Fração de encurtamento: 38 % (Referência: 28 - 50%)

Fração de ejeção (Teichholz): 69 % (Referência: 60 - 80%)

ÍNDICES DIASTÓLICOS

Velocidade da onda E mitral: 0,6 m/s - normal

Velocidade da onda A mitral: 0,5 m/s - normal

Relação onda E/A: 1,4 (Referência: 1,0 - 2,0)

Tempo de desaceleração de onda E mitral: 102 ms

Tempo de relaxamento isovolumétrico: 52 ms - normal

Relação E/Em (septo): 8,2 - normal

OUTROS ÍNDICES

Velocidade máxima do fluxo aórtico: 1,0 m/s - normal

Gradiente do fluxo aórtico: 4,2 mmHg

Velocidade máxima do fluxo pulmonar: 1,0 m/s - normal

Gradiente do fluxo pulmonar: 4,0 mmHg

ANÁLISE DESCRITIVA

> Valvas atrioventriculares

- Mitral: apresenta espessamento e movimentação normais das cúspides. . O estudo Doppler e o mapeamento de fluxo em cores mostrou fluxo turbulento sistólico no interior do átrio esquerdo - insuficiência da valva, grau discreto.

- Tricúspide: apresenta espessamento e movimentação normais das cúspides. O estudo Doppler e o mapeamento de fluxo em cores mostrou fluxo turbulento sistólico no interior do átrio direito - insuficiência da valva, grau discreto.

> Valvas semilunares

- Aórtica: apresenta aspecto e movimentação normais das cúspides. O estudo Doppler e o mapeamento de fluxo em cores mostrou fluxo transvalvar normal.

- Pulmonar: apresenta aspecto e movimentação normais das cúspides. O estudo Doppler e o mapeamento de fluxo em cores mostrou fluxo transvalvar normal.

> Septos: interventricular, interatrial e atrioventricular íntegros.

Rua Conselheiro Moreira de Barros, 1846

Lauzane Paulista - São Paulo - SP CEP: 02430-000

Telefone: (11) 2239-2326



LIVE DIAGNÓSTICO
Exames Veterinários

Centro de Referência em Diagnósticos Veterinários

Rua Conselheiro Moreira de Barros 1846 - CEP 02430-000 Lauzane Paulista - SP

Fone: (11) 2239-2326 / (11) 2238-4030 / (11) 95937-1875 (Recepção - Whatsapp)

livenorte@livediagnostico.com.br - www.livediagnostico.com.br

Nº OS: 217408

Animal: Clarinha

Espécie: Canina

Raça: Srd Canino

Sexo: Fêmea

Proprietário: Marli Ap Leite

Dt. Nasc.: 06/02/2013

Idade: 10a 0m 0d

Requisitante: Lauro Gastaldi CRMV-SP 58252

Clínica: Anclivepa Casa Verde

Data: 06/02/2023

ECODOPPLERCARDIOGRAMA

ECODOPPLERCARDIOGRAMA

> Pericárdio: normal, sem derrames.

> Contração segmentar: normocinesia de todos os segmentos analisados.

> Observações:

- gradiente de pressão VD-AD estimado em 8 mmHg, associada à análise anatômica indica baixa probabilidade de hipertensão arterial pulmonar.

CONCLUSÕES

Espessamento discreto dos folhetos da valva mitral.

Insuficiência da valva mitral de grau discreto.

Insuficiência da valva tricúspide de grau discreto.

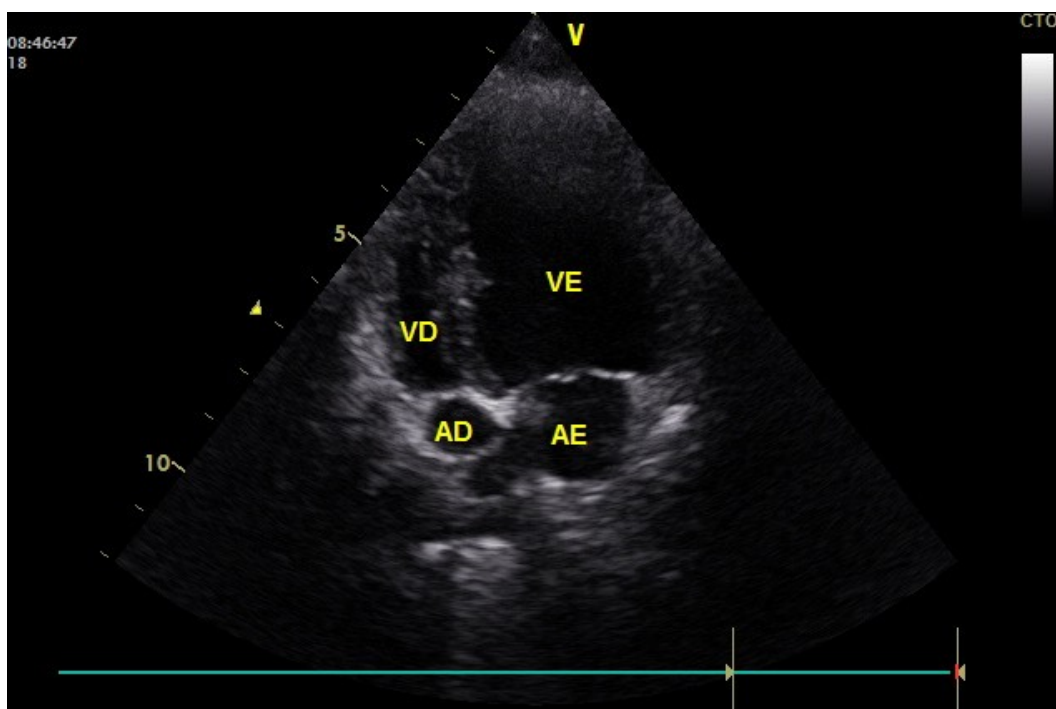



LIVE DIAGNÓSTICO
Exames Veterinários

Centro de Referência em Diagnósticos Veterinários

Rua Conselheiro Moreira de Barros 1846 - CEP 02430-000 Lauzane Paulista - SP

Fone: (11) 2239-2326 / (11) 2238-4030 / (11) 95937-1875 (Recepção - Whatsapp)

livenorte@livediagnostico.com.br - www.livediagnostico.com.br

Nº OS: 217408

Animal: Clarinha

Espécie: Canina

Raça: Srd Canino

Sexo: Fêmea

Proprietário: Marli Ap Leite

Dt. Nasc.: 06/02/2013

Idade: 10a 0m 0d

Requisitante: Lauro Gastaldi CRMV-SP 58252

Clínica: Anclivepa Casa Verde

Data: 06/02/2023

ECODOPPLERCARDIOGRAMA

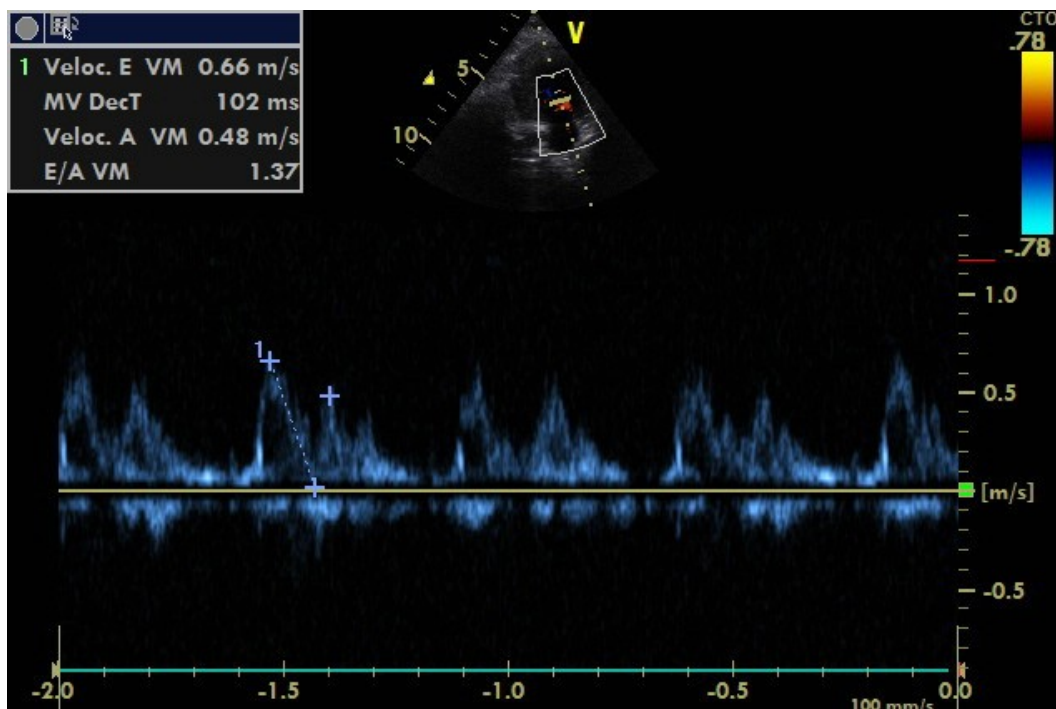
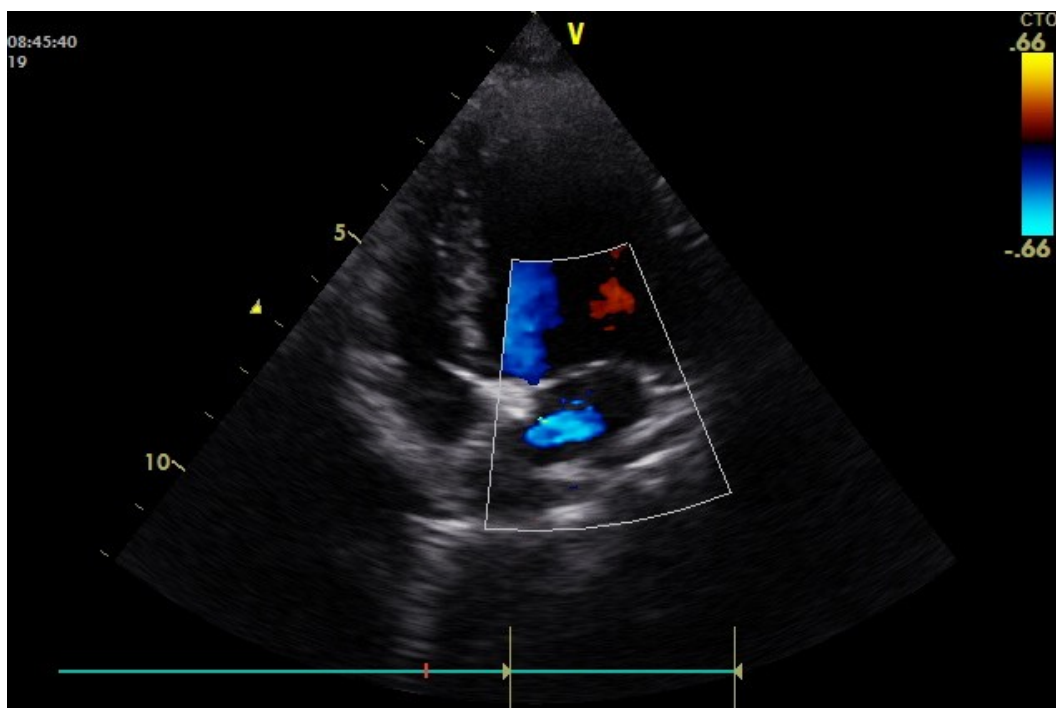

Rua Conselheiro Moreira de Barros, 1846

Lauzane Paulista - São Paulo - SP CEP: 02430-000

Telefone: (11) 2239-2326



LIVE DIAGNÓSTICO
Exames Veterinários

Centro de Referência em Diagnósticos Veterinários

Rua Conselheiro Moreira de Barros 1846 - CEP 02430-000 Lauzane Paulista - SP

Fone: (11) 2239-2326 / (11) 2238-4030 / (11) 95937-1875 (Recepção - Whatsapp)

livenorte@livediagnostico.com.br - www.livediagnostico.com.br

Nº OS: 217408

Animal: Clarinha

Espécie: Canina

Raça: Srd Canino

Sexo: Fêmea

Proprietário: Marli Ap Leite

Dt. Nasc.: 06/02/2013

Idade: 10a 0m 0d

Requisitante: Lauro Gastaldi CRMV-SP 58252

Clínica: Anclivepa Casa Verde

Data: 06/02/2023

ECODOPPLERCARDIOGRAMA

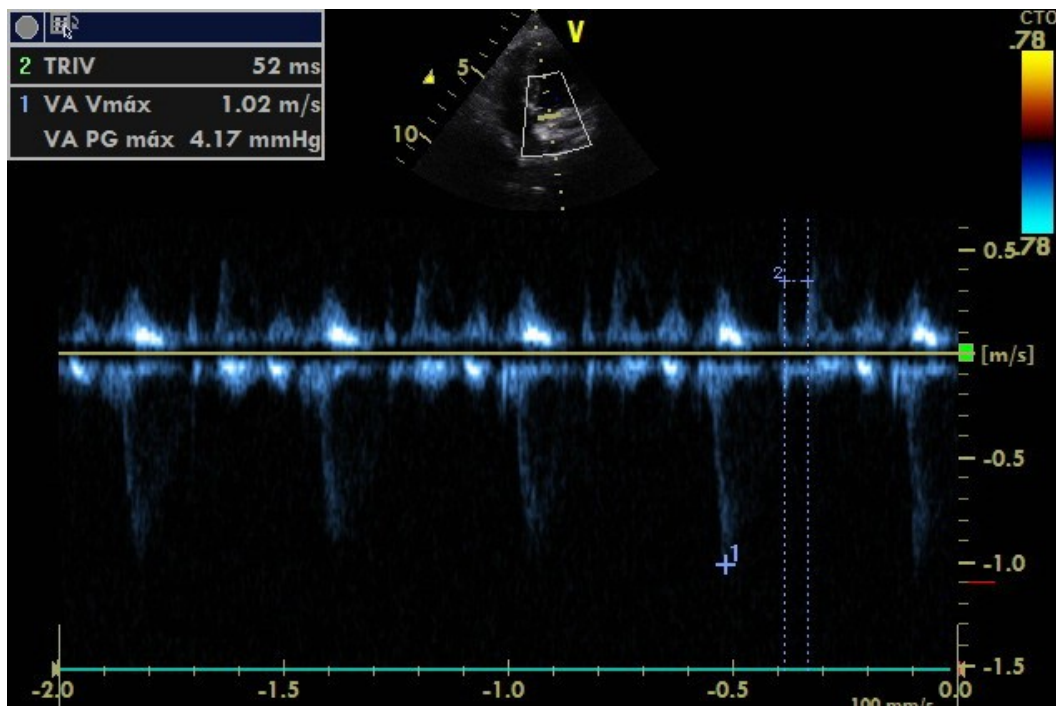



LIVE DIAGNÓSTICO
Exames Veterinários

Centro de Referência em Diagnósticos Veterinários

Rua Conselheiro Moreira de Barros 1846 - CEP 02430-000 Lauzane Paulista - SP

Fone: (11) 2239-2326 / (11) 2238-4030 / (11) 95937-1875 (Recepção - Whatsapp)

livenorte@livediagnostico.com.br - www.livediagnostico.com.br

Nº OS: 217408

Animal: Clarinha

Espécie: Canina

Raça: Srd Canino

Sexo: Fêmea

Proprietário: Marli Ap Leite

Dt. Nasc.: 06/02/2013

Idade: 10a 0m 0d

Requisitante: Lauro Gastaldi CRMV-SP 58252

Clínica: Anclivepa Casa Verde

Data: 06/02/2023

ECODOPPLERCARDIOGRAMA

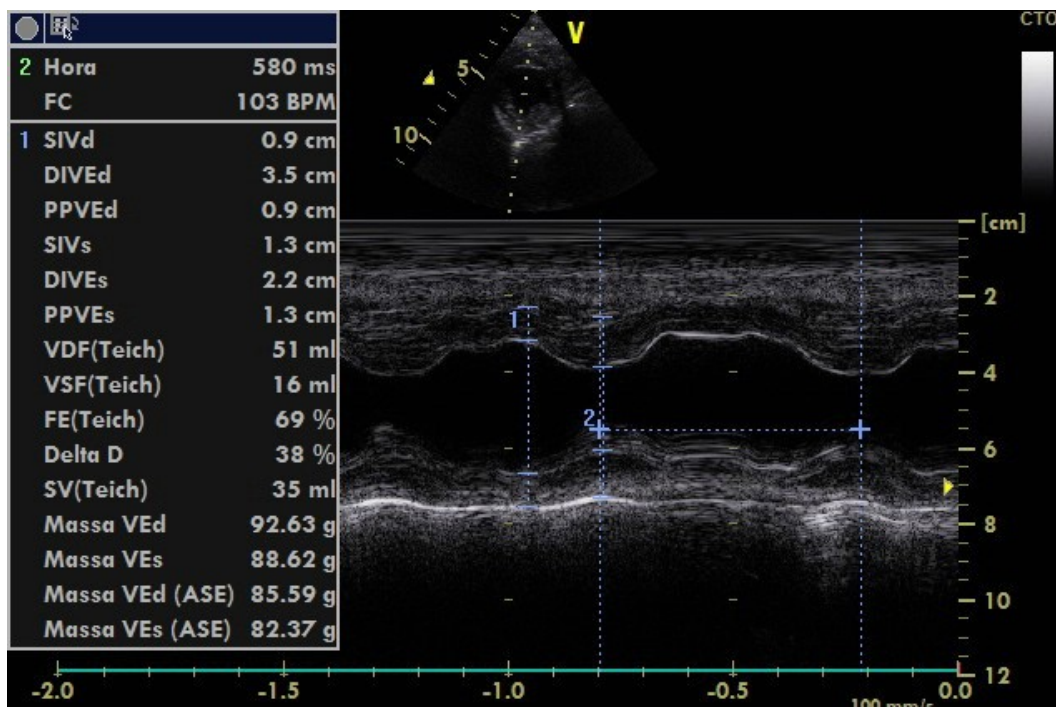
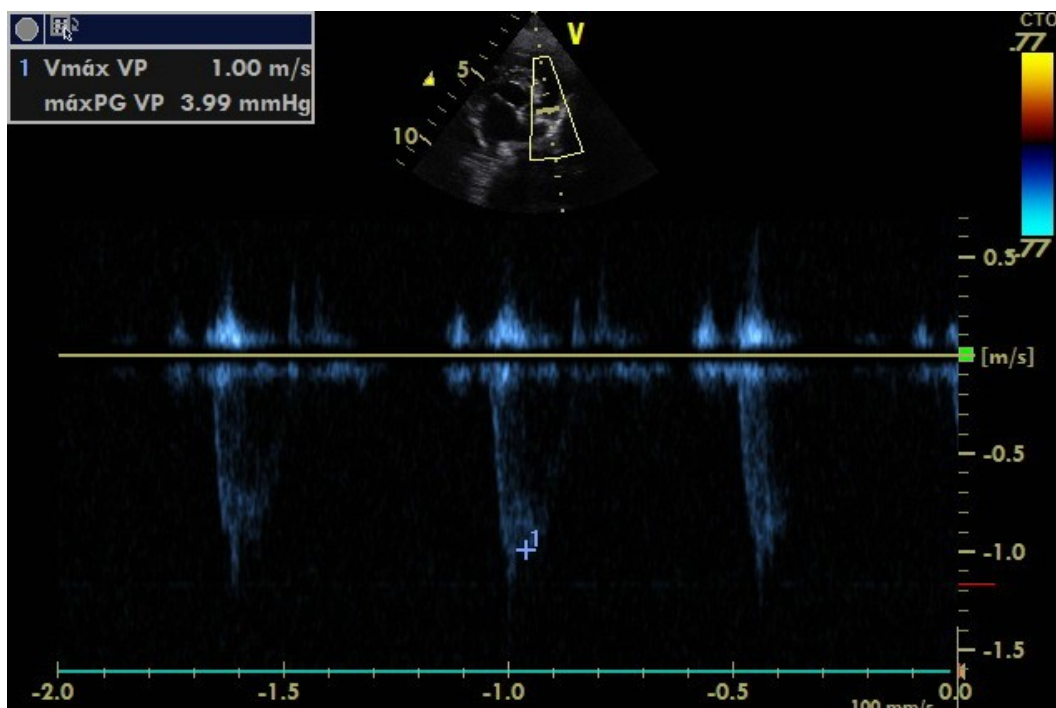

Rua Conselheiro Moreira de Barros, 1846

Lauzane Paulista - São Paulo - SP CEP: 02430-000

Telefone: (11) 2239-2326



LIVE DIAGNÓSTICO
Exames Veterinários

Centro de Referência em Diagnósticos Veterinários

Rua Conselheiro Moreira de Barros 1846 - CEP 02430-000 Lauzane Paulista - SP

Fone: (11) 2239-2326 / (11) 2238-4030 / (11) 95937-1875 (Recepção - Whatsapp)

livenorte@livediagnostico.com.br - www.livediagnostico.com.br

Nº OS: 217408

Animal: Clarinha

Espécie: Canina

Raça: Srd Canino

Sexo: Fêmea

Proprietário: Marli Ap Leite

Dt. Nasc.: 06/02/2013

Idade: 10a 0m 0d

Requisitante: Lauro Gastaldi CRMV-SP 58252

Clínica: Anclivepa Casa Verde

Data: 06/02/2023

ECODOPPLERCARDIOGRAMA

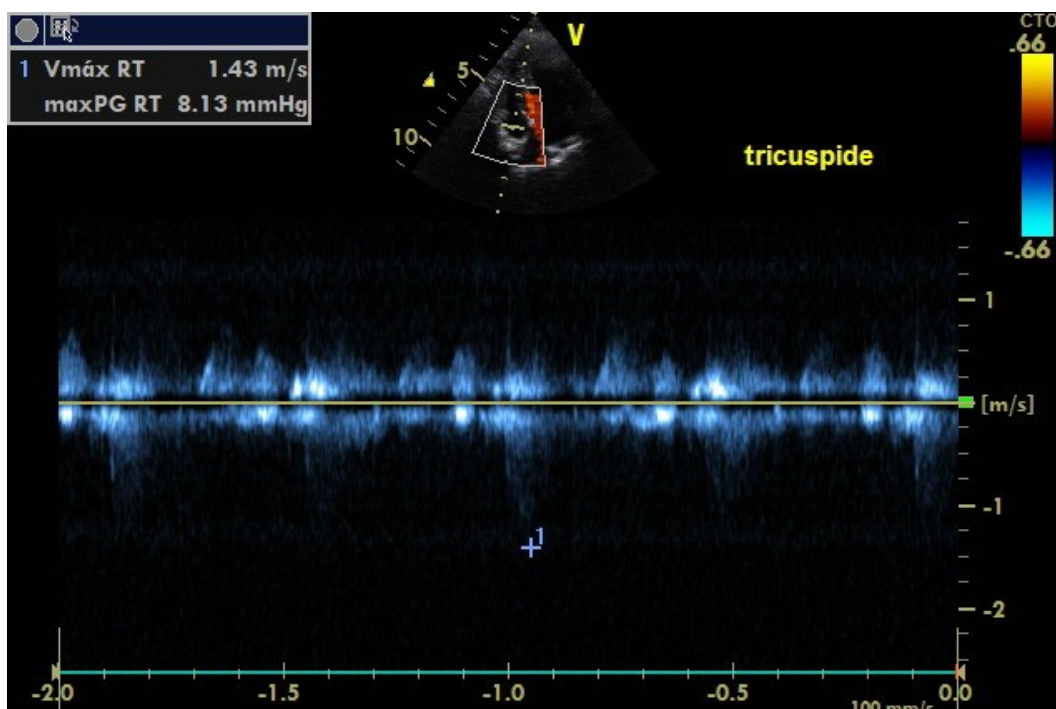
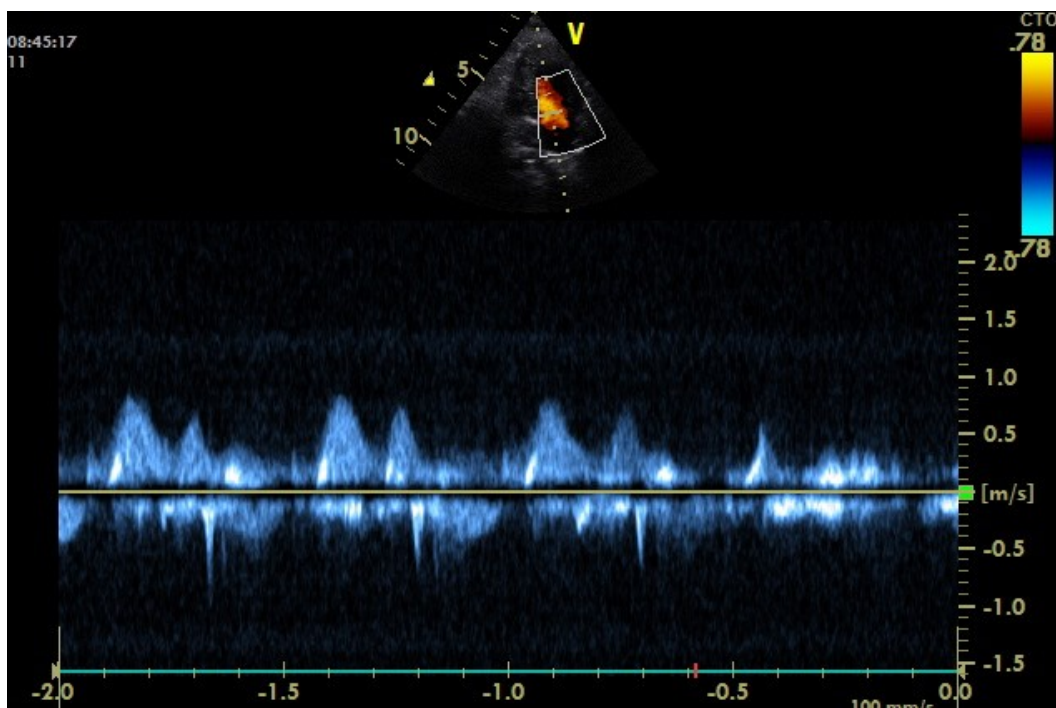

Rua Conselheiro Moreira de Barros, 1846

Lauzane Paulista - São Paulo - SP CEP: 02430-000

Telefone: (11) 2239-2326



LIVE DIAGNÓSTICO
Exames Veterinários

Nº OS: 217408

Animal: Clarinha

Espécie: Canina

Proprietário: Marli Ap Leite

Requisitante: Lauro Gastaldi CRMV-SP 58252

Clínica: Anclivepa Casa Verde

Centro de Referência em Diagnósticos Veterinários

Rua Conselheiro Moreira de Barros 1846 - CEP 02430-000 Lauzane Paulista - SP

Fone: (11) 2239-2326 / (11) 2238-4030 / (11) 95937-1875 (Recepção - Whatsapp)

livenorte@livediagnostico.com.br - www.livediagnostico.com.br

Data: 06/02/2023

Raça: Srd Canino

Sexo: Fêmea

Dt. Nasc.: 06/02/2013

Idade: 10a 0m 0d

ECODOPPLERCARDIOGRAMA

Assinado eletronicamente por: em 06/02/2023 10:33:42
TELMA MARYNAKATA - CRMV-SP 22.322