



RUA: Tibúrcio de Souza, 1490

Itaim Paulista – São Paulo – SP

CEP: 08140-000

Fone: (11)2567.3012

**Animal:** Toquinho **Idade:** 1 ano e 3 meses

**Data:** 30.01.2023

**Espécie:** Canina

**Raça:** Poodle

**Sexo:** Macho

**Tutor:** Nilza Barboza da Silva **Cod Cliente:** 18365

### **Ultrassonografia Abdominal**

**Fígado** de dimensões dentro dos limites do gradil costal, superfície lisa, margens afiladas, ecogenicidade discretamente diminuída e ecotextura dentro dos limites da normalidade. Arquitetura vascular portal e intra-hepática preservadas quanto ao calibre e trajeto dos vasos (**Sugestivo de Toxemia**)

**Vesícula biliar** repleta, paredes finas e ecogênicas com conteúdo anecogênico e homogêneo.

**Pâncreas** de ecogenicidade e ecotextura preservadas, medindo 0,51cm de espessura em região de lobo direito.

**Estômago** com muito conteúdo luminal de padrão misto (gás e alimento), paredes de aspecto sonográfico mantido com padrão em camadas e medindo 0,16cm de espessura.

**Alças intestinais** de distribuição topográfica habitual; segmentos de alça com padrão em camadas mantido e ecogenicidade normal, peristaltismo evolutivo e com número de contração normal, com conteúdo intraluminal de padrão alimentar/pastoso/gasoso.

**Baço** de dimensões aumentadas (Chegando até a topografia de bexiga), contornos definidos, superfície lisa, margens finas, ecogenicidade e ecotextura preservadas (**Processo infeccioso/inflamatório?**)

**Rins** de formato mantido e localizados em topografia habitual, de dimensões simétricas (esquerdo medindo 3,18cm e direito medindo 3,11cm). Ambos com arquitetura e relação córtico-medular preservadas. Não há evidências sonográficas de hidronefroze ou imagens calculosas.

**Adrenais** não caracterizadas – sobreposição de alças intestinais.

**Bexiga** de repleção líquida adequada, formato habitual, paredes finas e ecogênicas medindo 0,09cm de espessura, margens internas lisas e conteúdo anecogênico e homogêneo normal.

**Próstata** medindo aproximadamente 1,19cm X 1,24cm X 1,58cm (ventrodorsal X craniocaudal X laterolateral), em topografia habitual, bilobada, parênquima homogêneo e ecogenicidade mantida.

**Testículos** medindo aproximadamente (TE: 1,87cm e TD: 1,72cm), com contornos regulares e definidos, parênquima homogêneo, ecogenicidade mantida, e linha mediastinais preservadas.

### **Outros:**

Não há evidências de líquido livre abdominal.

Não há evidências de Linfonodomegalia.

**Assinado eletronicamente por**

**M.V. Roger Morita Atallah Notaroberto CRMV 56362**

"A impressão diagnóstica em exames de imagem não é absoluta, devendo ser comparada com dados clínicos e laboratoriais, além de outros exames complementares. Somente seu Médico Veterinário tem condições de interpretar corretamente o conjunto de todas estas informações". Portanto o diagnóstico definitivo depende do histórico e pode ser acompanhado por exames Ultrassonográficos e da evolução do quadro clínico do animal".



"A impressão diagnóstica em exames de imagem não é absoluta, devendo ser comparada com dados clínicos e laboratoriais, além de outros exames complementares. Somente seu Médico Veterinário tem condições de interpretar corretamente o conjunto de todas estas informações". Portanto o diagnóstico definitivo depende do histórico e pode ser acompanhado por exames Ultrassonográficos e da evolução do quadro clínico do animal".





"A impressão diagnóstica em exames de imagem não é absoluta, devendo ser comparada com dados clínicos e laboratoriais, além de outros exames complementares. Somente seu Médico Veterinário tem condições de interpretar corretamente o conjunto de todas estas informações". Portanto o diagnóstico definitivo depende do histórico e pode ser acompanhado por exames Ultrassonográficos e da evolução do quadro clínico do animal".





"A impressão diagnóstica em exames de imagem não é absoluta, devendo ser comparada com dados clínicos e laboratoriais, além de outros exames complementares. Somente seu Médico Veterinário tem condições de interpretar corretamente o conjunto de todas estas informações". Portanto o diagnóstico definitivo depende do histórico e pode ser acompanhado por exames Ultrassonográficos e da evolução do quadro clínico do animal".





"A impressão diagnóstica em exames de imagem não é absoluta, devendo ser comparada com dados clínicos e laboratoriais, além de outros exames complementares. Somente seu Médico Veterinário tem condições de interpretar corretamente o conjunto de todas estas informações". Portanto o diagnóstico definitivo depende do histórico e pode ser acompanhado por exames Ultrassonográficos e da evolução do quadro clínico do animal".





"A impressão diagnóstica em exames de imagem não é absoluta, devendo ser comparada com dados clínicos e laboratoriais, além de outros exames complementares. Somente seu Médico Veterinário tem condições de interpretar corretamente o conjunto de todas estas informações". Portanto o diagnóstico definitivo depende do histórico e pode ser acompanhado por exames Ultrassonográficos e da evolução do quadro clínico do animal".







"A impressão diagnóstica em exames de imagem não é absoluta, devendo ser comparada com dados clínicos e laboratoriais, além de outros exames complementares. Somente seu Médico Veterinário tem condições de interpretar corretamente o conjunto de todas estas informações". Portanto o diagnóstico definitivo depende do histórico e pode ser acompanhado por exames Ultrassonográficos e da evolução do quadro clínico do animal".

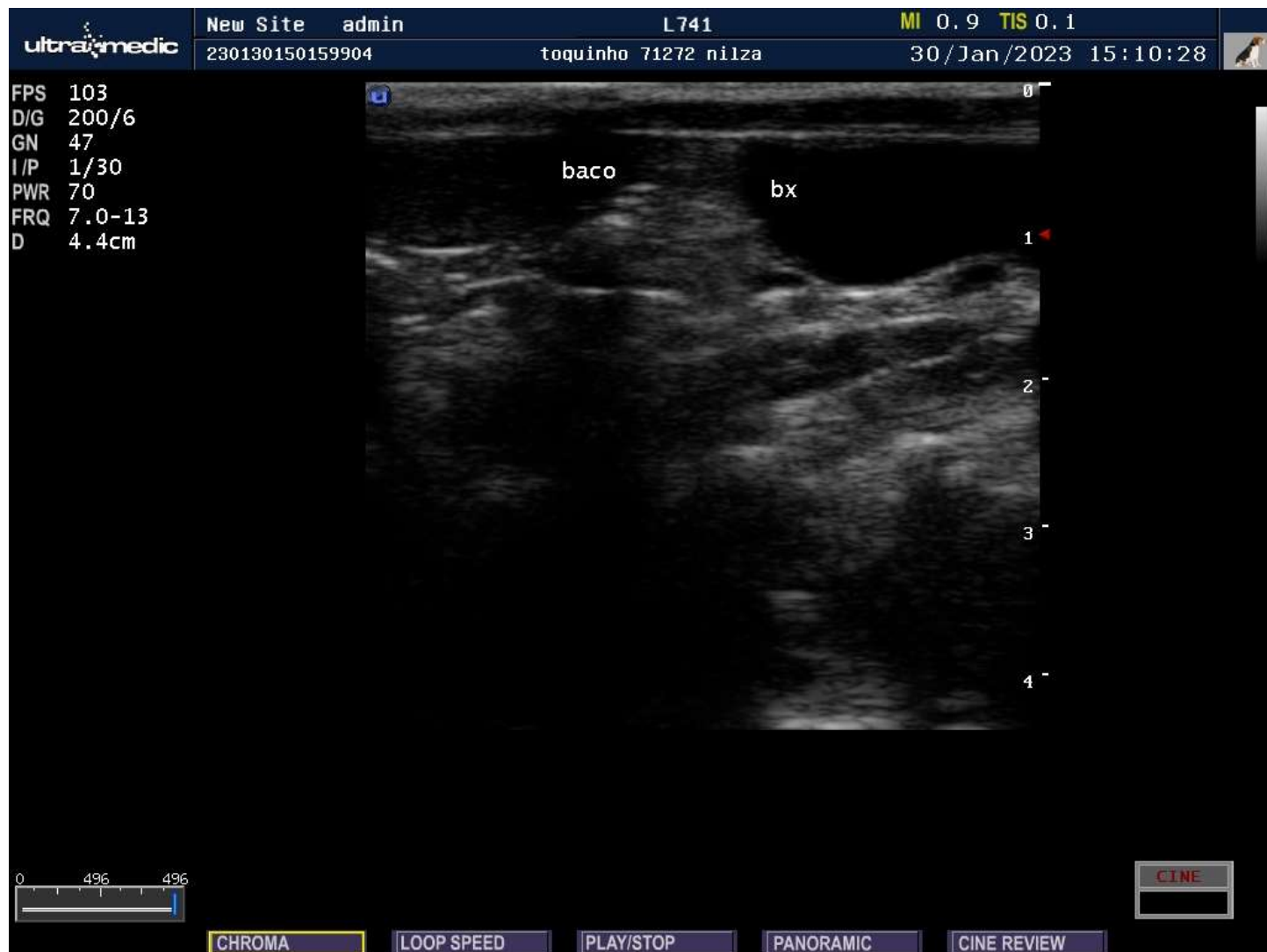



"A impressão diagnóstica em exames de imagem não é absoluta, devendo ser comparada com dados clínicos e laboratoriais, além de outros exames complementares. Somente seu Médico Veterinário tem condições de interpretar corretamente o conjunto de todas estas informações". Portanto o diagnóstico definitivo depende do histórico e pode ser acompanhado por exames Ultrassonográficos e da evolução do quadro clínico do animal".







"A impressão diagnóstica em exames de imagem não é absoluta, devendo ser comparada com dados clínicos e laboratoriais, além de outros exames complementares. Somente seu Médico Veterinário tem condições de interpretar corretamente o conjunto de todas estas informações". Portanto o diagnóstico definitivo depende do histórico e pode ser acompanhado por exames Ultrassonográficos e da evolução do quadro clínico do animal".





"A impressão diagnóstica em exames de imagem não é absoluta, devendo ser comparada com dados clínicos e laboratoriais, além de outros exames complementares. Somente seu Médico Veterinário tem condições de interpretar corretamente o conjunto de todas estas informações". Portanto o diagnóstico definitivo depende do histórico e pode ser acompanhado por exames Ultrassonográficos e da evolução do quadro clínico do animal".





"A impressão diagnóstica em exames de imagem não é absoluta, devendo ser comparada com dados clínicos e laboratoriais, além de outros exames complementares. Somente seu Médico Veterinário tem condições de interpretar corretamente o conjunto de todas estas informações". Portanto o diagnóstico definitivo depende do histórico e pode ser acompanhado por exames Ultrassonográficos e da evolução do quadro clínico do animal".





"A impressão diagnóstica em exames de imagem não é absoluta, devendo ser comparada com dados clínicos e laboratoriais, além de outros exames complementares. Somente seu Médico Veterinário tem condições de interpretar corretamente o conjunto de todas estas informações". Portanto o diagnóstico definitivo depende do histórico e pode ser acompanhado por exames Ultrassonográficos e da evolução do quadro clínico do animal".

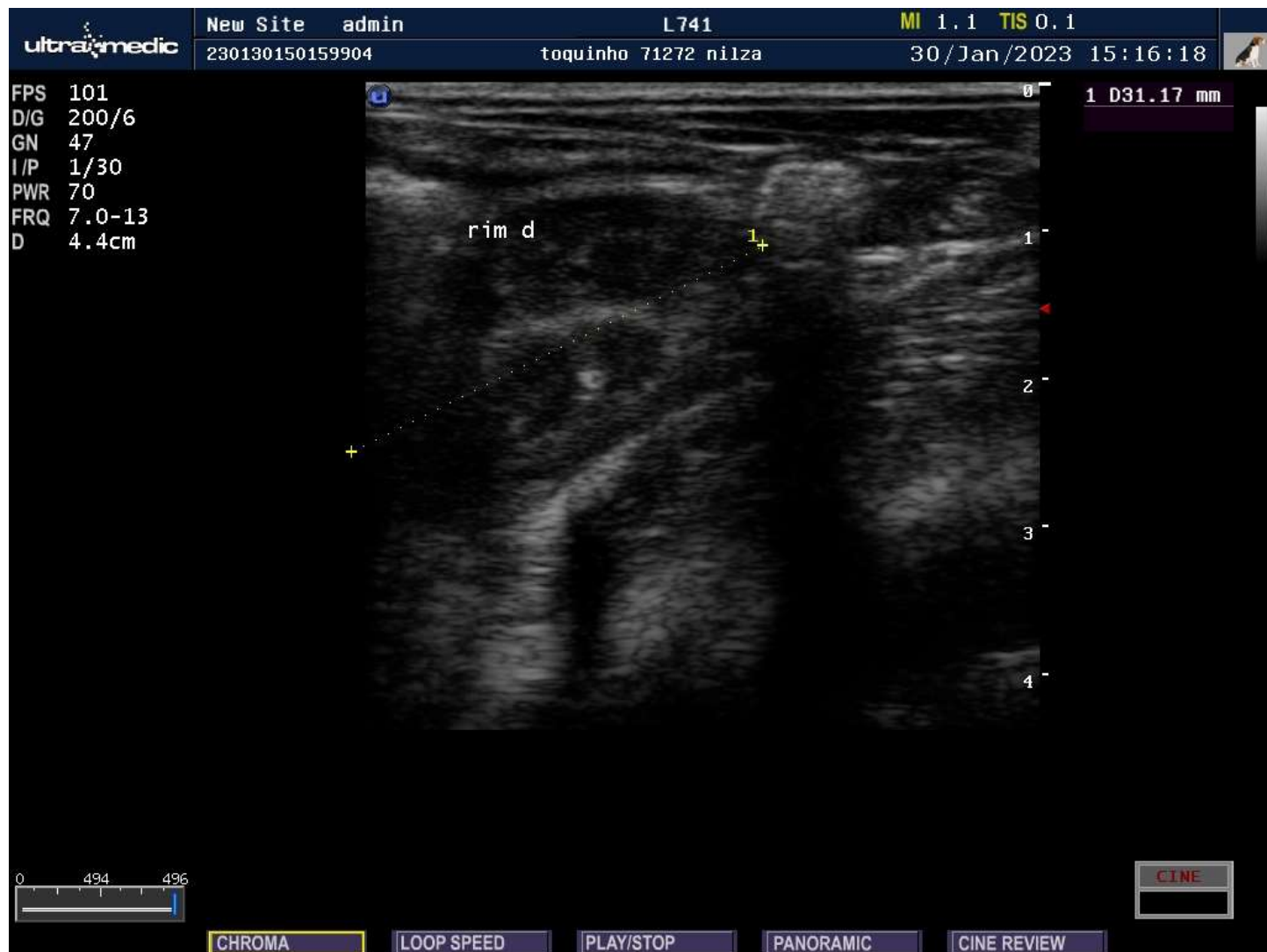



"A impressão diagnóstica em exames de imagem não é absoluta, devendo ser comparada com dados clínicos e laboratoriais, além de outros exames complementares. Somente seu Médico Veterinário tem condições de interpretar corretamente o conjunto de todas estas informações". Portanto o diagnóstico definitivo depende do histórico e pode ser acompanhado por exames Ultrassonográficos e da evolução do quadro clínico do animal".





"A impressão diagnóstica em exames de imagem não é absoluta, devendo ser comparada com dados clínicos e laboratoriais, além de outros exames complementares. Somente seu Médico Veterinário tem condições de interpretar corretamente o conjunto de todas estas informações". Portanto o diagnóstico definitivo depende do histórico e pode ser acompanhado por exames Ultrassonográficos e da evolução do quadro clínico do animal".







"A impressão diagnóstica em exames de imagem não é absoluta, devendo ser comparada com dados clínicos e laboratoriais, além de outros exames complementares. Somente seu Médico Veterinário tem condições de interpretar corretamente o conjunto de todas estas informações". Portanto o diagnóstico definitivo depende do histórico e pode ser acompanhado por exames Ultrassonográficos e da evolução do quadro clínico do animal".





"A impressão diagnóstica em exames de imagem não é absoluta, devendo ser comparada com dados clínicos e laboratoriais, além de outros exames complementares. Somente seu Médico Veterinário tem condições de interpretar corretamente o conjunto de todas estas informações". Portanto o diagnóstico definitivo depende do histórico e pode ser acompanhado por exames Ultrassonográficos e da evolução do quadro clínico do animal".





"A impressão diagnóstica em exames de imagem não é absoluta, devendo ser comparada com dados clínicos e laboratoriais, além de outros exames complementares. Somente seu Médico Veterinário tem condições de interpretar corretamente o conjunto de todas estas informações". Portanto o diagnóstico definitivo depende do histórico e pode ser acompanhado por exames Ultrassonográficos e da evolução do quadro clínico do animal".

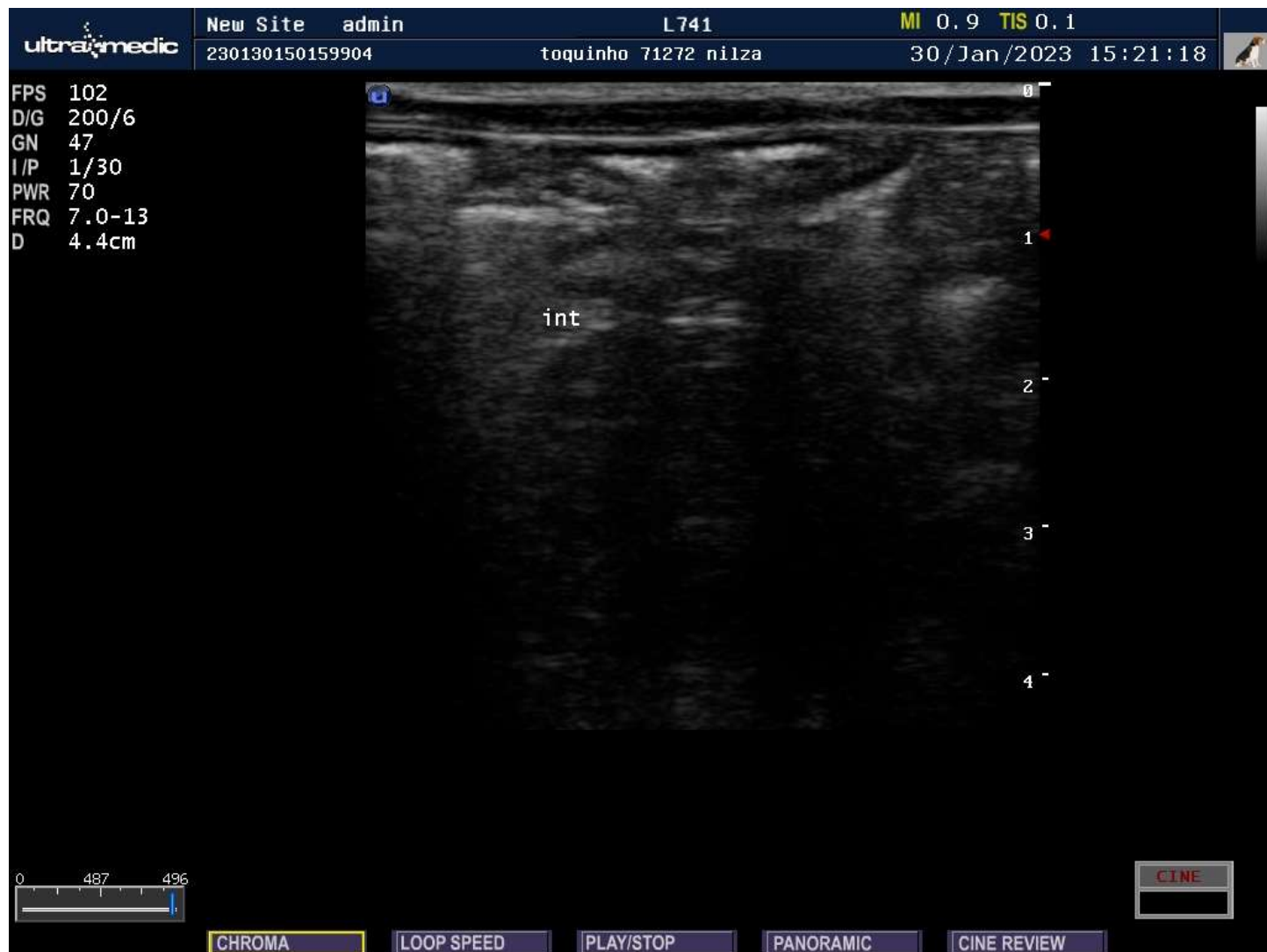



"A impressão diagnóstica em exames de imagem não é absoluta, devendo ser comparada com dados clínicos e laboratoriais, além de outros exames complementares. Somente seu Médico Veterinário tem condições de interpretar corretamente o conjunto de todas estas informações". Portanto o diagnóstico definitivo depende do histórico e pode ser acompanhado por exames Ultrassonográficos e da evolução do quadro clínico do animal".





"A impressão diagnóstica em exames de imagem não é absoluta, devendo ser comparada com dados clínicos e laboratoriais, além de outros exames complementares. Somente seu Médico Veterinário tem condições de interpretar corretamente o conjunto de todas estas informações". Portanto o diagnóstico definitivo depende do histórico e pode ser acompanhado por exames Ultrassonográficos e da evolução do quadro clínico do animal".

