

Nº OS: 115891

Animal: Pipoca

Data: 22/12/2022

Espécie: Canina

Raça: Spitz Alemão

Sexo: Macho

Dt. Nasc.: 19/12/2020

2a 0m 3d

Proprietário: Simone Chavier Rodrigues

CPF: 355.548.398-60

Telefone: (11) 95857-0675

Endereço: Rua Da Rancheira Nro: 194 Jardim Santo Antônio - São Paulo-SP

Requisitante: Renato P. S. R De Jesus CRMV-SP 42244

Clínica: Anclivepa - Prefeitura

Endereço: Professor Carlos Zagotis Nro: 3 TATUAPÉ - SÃO PAULO-

Ultra-sonografia - MACHO**LAUDO ULTRASSONOGRÁFICO:**

Aorta abdominal: com trajeto e calibre normais.

Fígado: com dimensões normais, contornos definidos, bordas finas, observando-se ecotextura homogênea, e ecogenicidade preservada, sem evidências de lesões focais ou difusas. Arquitetura vascular com calibre e trajeto preservados em regiões passíveis de observação.

Vesícula biliar: repleta por conteúdo líquido anecogênico, homogêneo, de parede lisa e fina sem imagens sugestivas de cálculos.

Estômago: topografia habitual, repleção baixa, com conteúdo predominantemente gasoso e paredes normoespessas medindo aproximadamente 0,35 cm, estratificação em camadas preservadas em regiões passíveis de serem observadas.

Alças intestinais: repleção baixa, preenchida por conteúdo gasoso/pastoso e heterogêneo e paredes normoespessas (medindo aproximadamente: Duodeno 0,42 cm, Jejuno 0,27 cm e Cólon 0,13 cm), peristaltismo evolutivo e uniforme, sem evidências de dilatação e/ou obstrução, nos segmentos passíveis de serem visibilizados.

Baço: topografia habitual, dimensões aumentadas, contornos definidos, margens regulares e pólos arredondados, ecogenicidade preservada, ecotextura mantida, arquitetura vascular com calibre e trajetos preservados em regiões passíveis de observação.

Adrenal esquerda: formato mantido, dimensões preservadas medindo aproximadamente 1,29 cm x 0,44 cm (comprimento total e polo caudal), ecogenicidade e ecotextura preservados.

Adrenal direita: não caracterizada.

Pâncreas: formato mantido, dimensões preservadas medindo aproximadamente 0,61 cm em ramo direito, ecogenicidade e ecotextura preservados.

Não há evidências de alterações sonográficas em topografia de pâncreas e adrenais.

Ausência de linfadenomegalias e líquido livre abdominal.

Rins: em topografias habituais, simétricos, com dimensões mantidas, ecogenicidade das corticais preservadas e ecotextura da cortical mantida. Relação córtico-medular de espessura preservada. Junção cortico-medular preservada. Não há dilatação de pelve ou ureteres. Não há sinais de litíase. Dimensões renais aproximadas: Rim direito: 4,13 cm de eixo longitudinal; Rim esquerdo: 4,39 cm de eixo longitudinal.

Bexiga: pequena a moderada repleção líquida, apresentando topografia habitual, aspecto piriforme, parede normoespessa medindo aproximadamente 0,13 cm de espessura, mucosa regular, observando-se conteúdo anecogênico, homogêneo, sem cálculos ou vegetações no interior

Próstata e testículos não caracterizados.

Impressão Diagnóstica: Exame ultrassonográfico sugere esplenomegalia.

Observações:

Exames de imagem tem valor presuntivo e devem ser analisados em conjunto com outros dados clínicos e laboratoriais obtidos pelo médico veterinário solicitante.

NOTA: As imagens impressas nos laudos da Radiologia Digital, Ultrassonografia e Ecodopplercardiograma são documentais e não diagnósticas. A interpretação radiográfica é feita em monitores diagnósticos, de altíssima definição.

Nº OS: 115891

Animal: Pipoca

Data: 22/12/2022

Espécie: Canina

Raça: Spitz Alemão

Sexo: Macho

Dt. Nasc.: 19/12/2020

2a 0m 3d

Proprietário: Simone Chavier Rodrigues

CPF: 355.548.398-60

Telefone: (11) 95857-0675

Endereço: Rua Da Rancheira Nro: 194 Jardim Santo Antônio - São Paulo-SP

Requisitante: Renato P. S. R De Jesus CRMV-SP 42244

Clínica: Anclivepa - Prefeitura

Endereço: Professor Carlos Zagotis Nro: 3 TATUAPÉ - SÃO PAULO-

Ultra-sonografia - MACHO

NOTA:.....

Devido a procedimentos utilizados durante o exame, o animal pode apresentar reações alérgicas, caso isso ocorra, por favor entre em contato com seu Médico Veterinário clínico.

OBS:

O paciente terá direito a apenas 1 (um) retorno. O retorno do ultrassom terá custo de 50% do valor e será realizado somente de segunda à sexta-feira, dentro do prazo de 30 (trinta) dias, a contar da data de hoje. O exame controle deverá ser feito pelo mesmo veterinário que realizou seu exame hoje, para comparar os padrões analisados. É necessário que seu veterinário encaminhe a autorização para o retorno.



Nº OS: 115891

Animal: Pipoca

Data: 22/12/2022

Espécie: Canina

Raça: Spitz Alemão

Sexo: Macho

Dt. Nasc.: 19/12/2020

2a 0m 3d

Proprietário: Simone Chavier Rodrigues

CPF: 355.548.398-60

Telefone: (11) 95857-0675

Endereço: Rua Da Rancheira Nro: 194 Jardim Santo Antônio - São Paulo-SP

Requisitante: Renato P. S. R De Jesus CRMV-SP 42244

Clínica: Anclivepa - Prefeitura

Endereço: Professor Carlos Zagotis Nro: 3 TATUAPE - SÃO PAULO-

Ultra-sonografia - MACHO

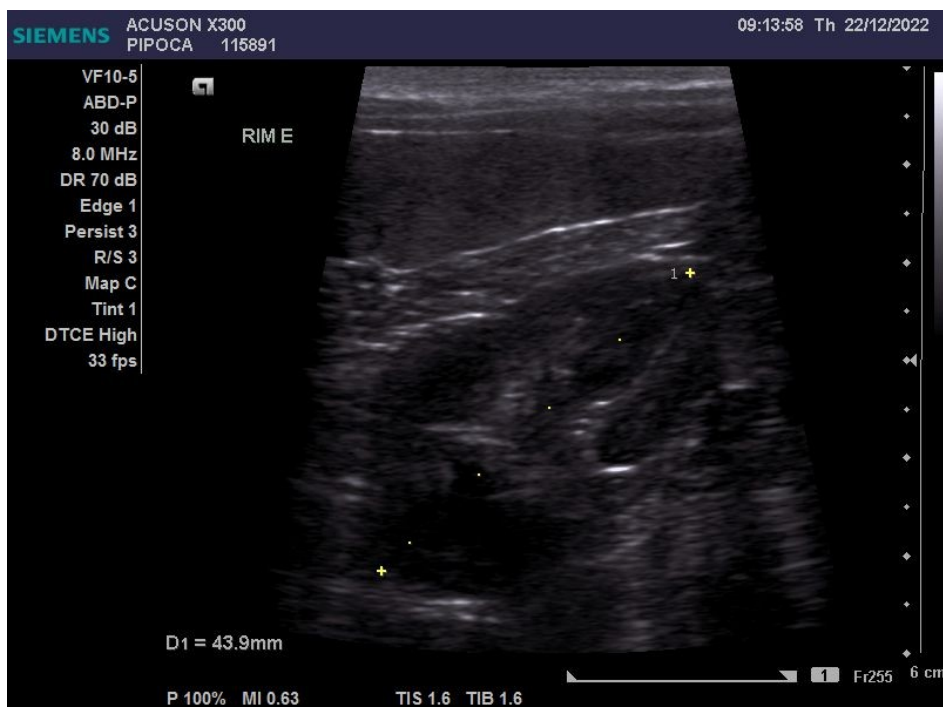
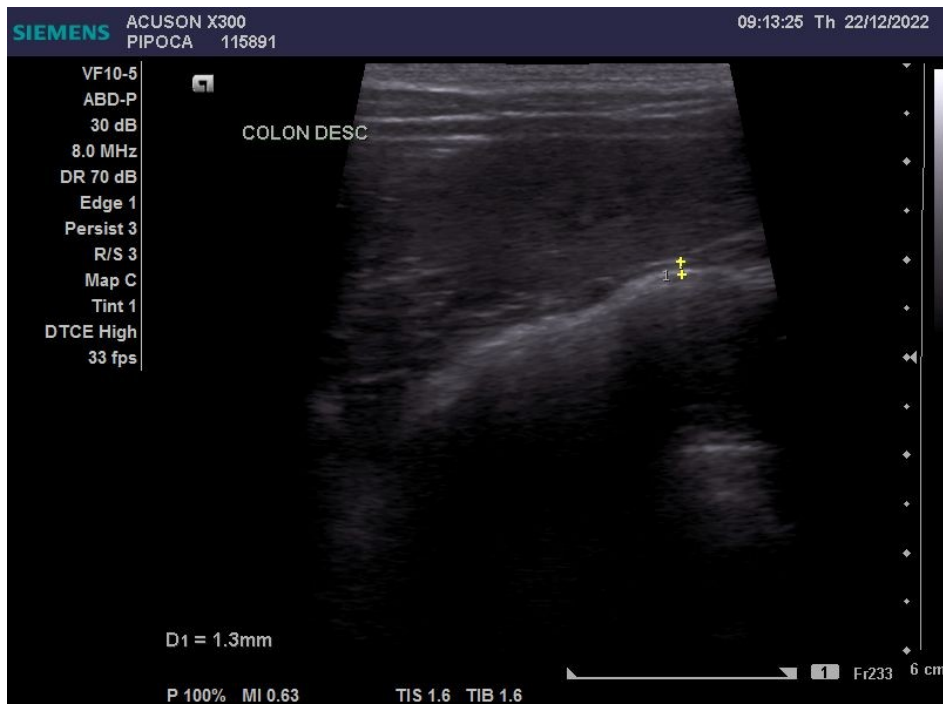

Nº OS: 115891

Animal: Pipoca

Data: 22/12/2022

Espécie: Canina

Raça: Spitz Alemão

Sexo: Macho

Dt. Nasc.: 19/12/2020

2a 0m 3d

Proprietário: Simone Chavier Rodrigues

CPF: 355.548.398-60

Telefone: (11) 95857-0675

Endereço: Rua Da Rancheira Nro: 194 Jardim Santo Antônio - São Paulo-SP

Requisitante: Renato P. S. R De Jesus CRMV-SP 42244

Clínica: Anclivepa - Prefeitura

Endereço: Professor Carlos Zagotis Nro: 3 TATUAPE - SÃO PAULO-

Ultra-sonografia - MACHO



Nº OS: 115891

Animal: Pipoca

Data: 22/12/2022

Espécie: Canina

Raça: Spitz Alemão

Sexo: Macho

Dt. Nasc.: 19/12/2020

2a 0m 3d

Proprietário: Simone Chavier Rodrigues

CPF: 355.548.398-60

Telefone: (11) 95857-0675

Endereço: Rua Da Rancheira Nro: 194 Jardim Santo Antônio - São Paulo-SP

Requisitante: Renato P. S. R De Jesus CRMV-SP 42244

Clínica: Anclivepa - Prefeitura

Endereço: Professor Carlos Zagotis Nro: 3 TATUAPÉ - SÃO PAULO-

Ultra-sonografia - MACHO



Nº OS: 115891

Animal: Pipoca

Data: 22/12/2022

Espécie: Canina

Raça: Spitz Alemão

Sexo: Macho

Dt. Nasc.: 19/12/2020

2a 0m 3d

Proprietário: Simone Chavier Rodrigues

CPF: 355.548.398-60

Telefone: (11) 95857-0675

Endereço: Rua Da Rancheira Nro: 194 Jardim Santo Antônio - São Paulo-SP

Requisitante: Renato P. S. R De Jesus CRMV-SP 42244

Clínica: Anclivepa - Prefeitura

Endereço: Professor Carlos Zagotis Nro: 3 TATUAPÉ - SÃO PAULO-

Ultra-sonografia - MACHO



Nº OS: 115891

Animal: Pipoca

Data: 22/12/2022

Espécie: Canina

Raça: Spitz Alemão

Sexo: Macho

Dt. Nasc.: 19/12/2020

2a 0m 3d

Proprietário: Simone Chavier Rodrigues

CPF: 355.548.398-60

Telefone: (11) 95857-0675

Endereço: Rua Da Rancheira Nro: 194 Jardim Santo Antônio - São Paulo-SP

Requisitante: Renato P. S. R De Jesus CRMV-SP 42244

Clínica: Anclivepa - Prefeitura

Endereço: Professor Carlos Zagotis Nro: 3 TATUAPE - SÃO PAULO-

Ultra-sonografia - MACHO



Nº OS: 115891

Animal: Pipoca

Data: 22/12/2022

Espécie: Canina

Raça: Spitz Alemão

Sexo: Macho

Dt. Nasc.: 19/12/2020

2a 0m 3d

Proprietário: Simone Chavier Rodrigues

CPF: 355.548.398-60

Telefone: (11) 95857-0675

Endereço: Rua Da Rancheira Nro: 194 Jardim Santo Antônio - São Paulo-SP

Requisitante: Renato P. S. R De Jesus CRMV-SP 42244

Clínica: Anclivepa - Prefeitura

Endereço: Professor Carlos Zagotis Nro: 3 TATUAPÉ - SÃO PAULO-

Ultra-sonografia - MACHO

Assinado eletronicamente por:

PEDRO LUIZ SEMINARIO JUNIOR - CRMV-SP 44553

