



Unidade Veterinária Especializada

Nº OS: 339350

Animal: Fantasma

Data: 03/01/2023

Espécie: Canina

Raça: Pit Bull

Sexo: Macho

Dt. Nasc.: 03/01/2014

9a 0m 0d

Proprietário: Thainan George Morato Silva Pedrosa

CPF: 387.494.058-61

Telefone: (11) 95973-8105

Endereço: Rua Fernandez Palero Nro: 85 Conjunto Habitacional Juscelin - São Paulo-SP

Requisitante: Graziella Vignardi CRMV- 59195

Clínica: Anclivepa (Zona Leste)

ECODOPPLERCARDIOGRAFIA

Resultado.....

FREQUÊNCIA CARDÍACA: 103bpm

RITMO: regular

VENTRÍCULO ESQUERDO:

- Septo interventricular: Movimento: normal
Espessura: 0,98 cm / normal
- Parede livre: Movimento: normal
Espessura: 0,92 cm / normal
- Cavidade: Diâmetro diastólico do VE: 4,36cm / normal
Diâmetro sistólico do VE: 2,53cm / normal
- Fração de encurtamento: 42,11 % / normal
- Fração de ejeção: 0,73 / normal

VALVAS ATRIOVENTRICULARES:

- Mitral: normal em aspecto e movimentação de suas cúspides.
- Tricúspide: normal em aspecto e movimentação de suas cúspides.

VALVAS SEMILUNARES:

- Aórtica: normal em aspecto e movimentação de suas válvulas.
- Pulmonar: normal em aspecto e movimentação de suas válvulas.

AORTA (BD transversal): 3,02 cm / normal

ÁTRIO ESQUERDO (BD transversal): 3,24 cm / normal

Relação Átrio Esquerdo / Aorta: 1,07 / normal

VENTRÍCULO DIREITO: normal

ÁTRIO DIREITO: normal

- Pericárdio: normal em aspecto
- Contração Segmentar: normocinesia difusa

AVALIAÇÃO HEMODINÂMICA E FUNÇÃO DIASTÓLICA

- Fluxo aórtico: Vmáx.: 1,17m/s (grad. Pressão: 5,52mmHg)
- Fluxo pulmonar: Vmáx.: 1,17m/s (grad. Pressão: 5,52mmHg)
- Fluxo mitral: E: 0,58m/s, A = 0,75m/s, relação E/A = 0,77 / diminuído
- TRIV: 85,00ms, relação E/TRIV = 0,68
- Velocidade anular mitral: Em: 0,08m/s; Relação Em<Am
- Relação Ef/Em: 7,70 (normal até 11,5)

- O estudo Doppler mostrou fluxos sanguíneos transvalvares normais.

OBSERVAÇÕES: O padrão de enchimento do ventrículo esquerdo é compatível com a distúrbio no relaxamento ventricular.

*Observou-se presença de área hiperecogênica, em região de base cardíaca, medindo aproximadamente 1,94 cm x 2,25 cm em seus maiores eixos (neoplasia?). Sugere-se acompanhamento ecocardiográfico.

CONCLUSÕES:

CORAÇÃO NORMAL SOB O ASPECTO ANATÔMICO.

UNIDADE BELÉM

Rua Padre Adelino, 1039 - Belém

São Paulo - SP - CEP 03303-000

Fones: (11) 2605-1126 / 2606-3209



Unidade Veterinária Especializada

Nº OS: 339350

Animal: Fantasma

Data: 03/01/2023

Espécie: Canina

Raça: Pit Bull

Sexo: Macho

Dt. Nasc.: 03/01/2014

9a 0m 0d

Proprietário: Thainan George Morato Silva Pedrosa

CPF: 387.494.058-61

Telefone: (11) 95973-8105

Endereço: Rua Fernandez Palero Nro: 85 Conjunto Habitacional Juscelin - São Paulo-SP

Requisitante: Graziella Vignardi CRMV- 59195

Clínica: Anclivepa (Zona Leste)

ECODOPPLERCARDIOGRAFIA

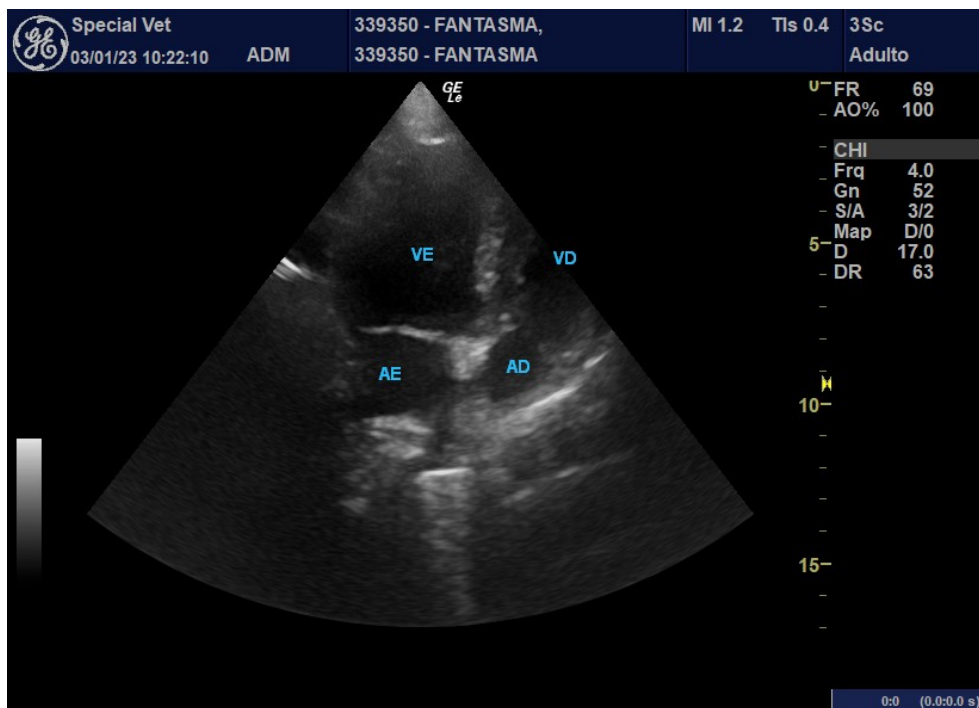
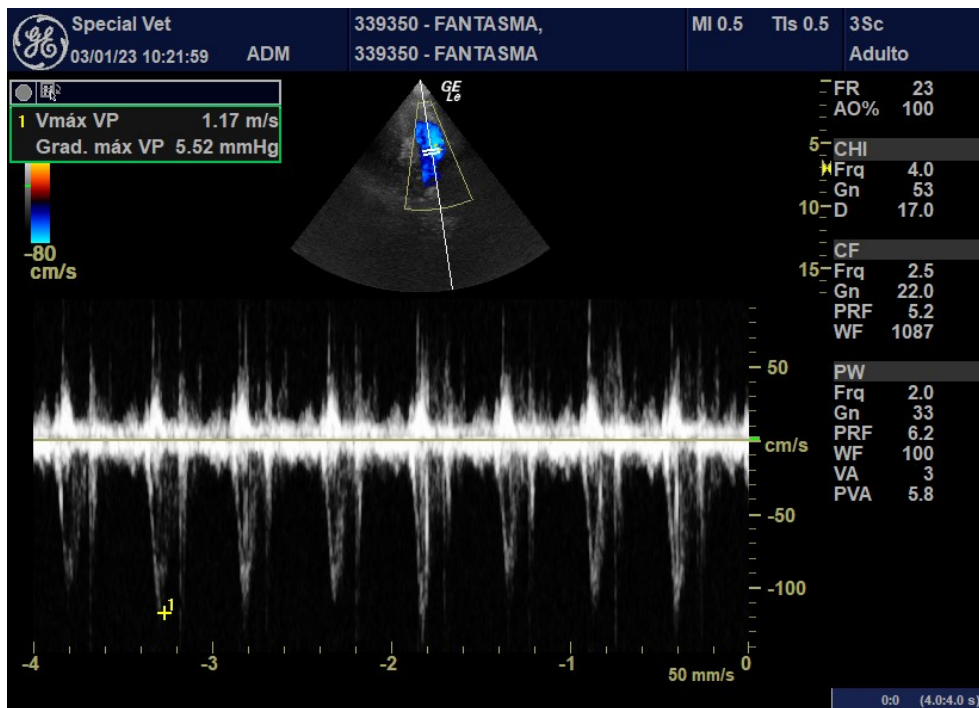

UNIDADE BELÉM

Rua Padre Adelino, 1039 - Belém

São Paulo - SP - CEP 03303-000

Fones: (11) 2605-1126 / 2606-3209



Unidade Veterinária Especializada

Nº OS: 339350

Animal: Fantasma

Data: 03/01/2023

Espécie: Canina

Raça: Pit Bull

Sexo: Macho

Dt. Nasc.: 03/01/2014

9a 0m 0d

Proprietário: Thainan George Morato Silva Pedrosa

CPF: 387.494.058-61

Telefone: (11) 95973-8105

Endereço: Rua Fernandez Palero Nro: 85 Conjunto Habitacional Juscelin - São Paulo-SP

Requisitante: Graziella Vignardi CRMV- 59195

Clínica: Anclivepa (Zona Leste)

ECODOPPLERCARDIOGRAFIA

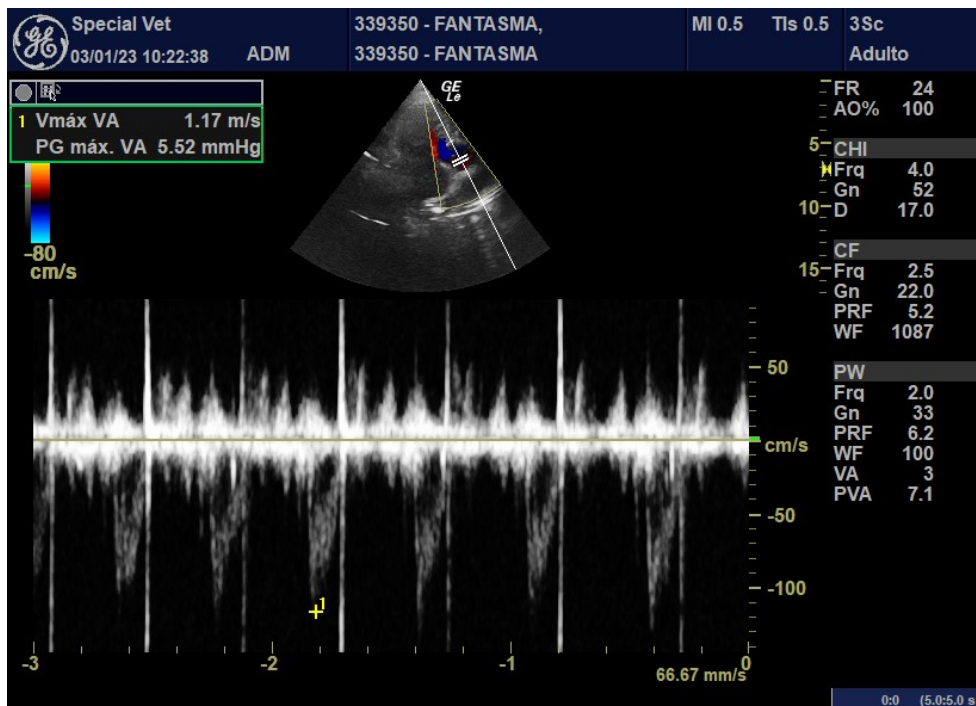
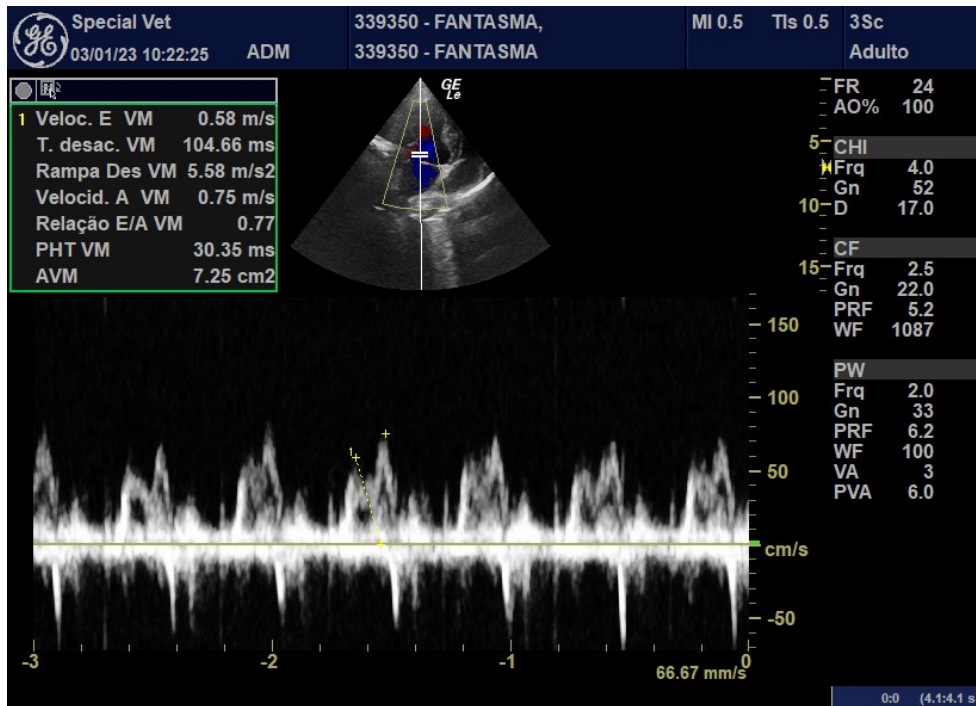

UNIDADE BELÉM

Rua Padre Adelino, 1039 - Belém

São Paulo - SP - CEP 03303-000

Fones: (11) 2605-1126 / 2606-3209



Unidade Veterinária Especializada

Nº OS: 339350

Animal: Fantasma

Data: 03/01/2023

Espécie: Canina

Raça: Pit Bull

Sexo: Macho

Dt. Nasc.: 03/01/2014

9a 0m 0d

Proprietário: Thainan George Morato Silva Pedrosa

CPF: 387.494.058-61

Telefone: (11) 95973-8105

Endereço: Rua Fernandez Palero Nro: 85 Conjunto Habitacional Juscelin - São Paulo-SP

Requisitante: Graziella Vignardi CRMV- 59195

Clínica: Anclivepa (Zona Leste)

ECODOPPLERCARDIOGRAFIA

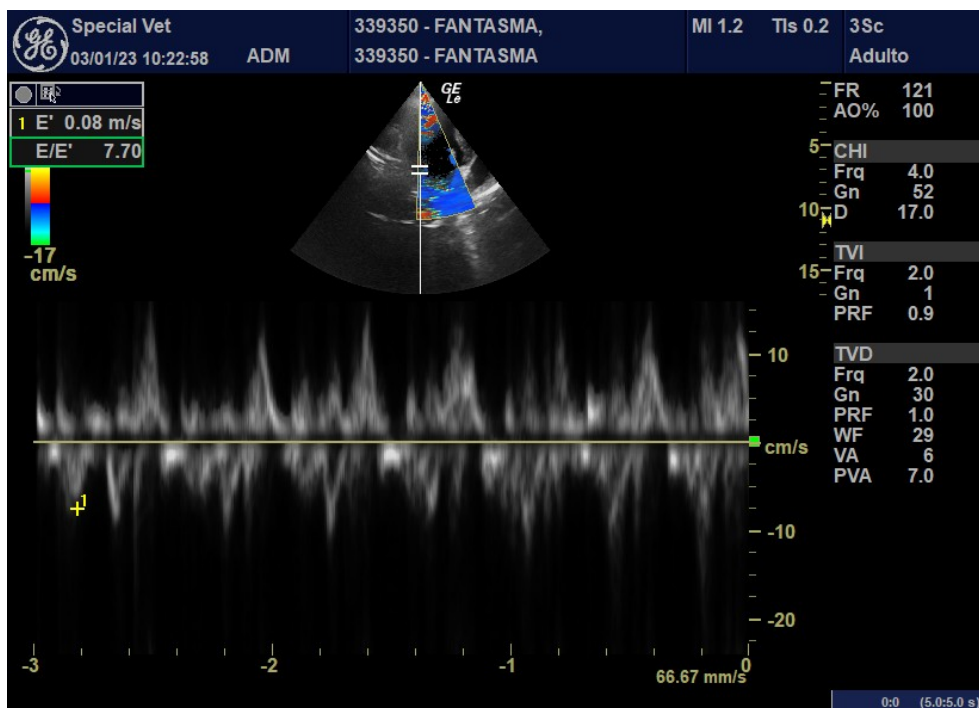
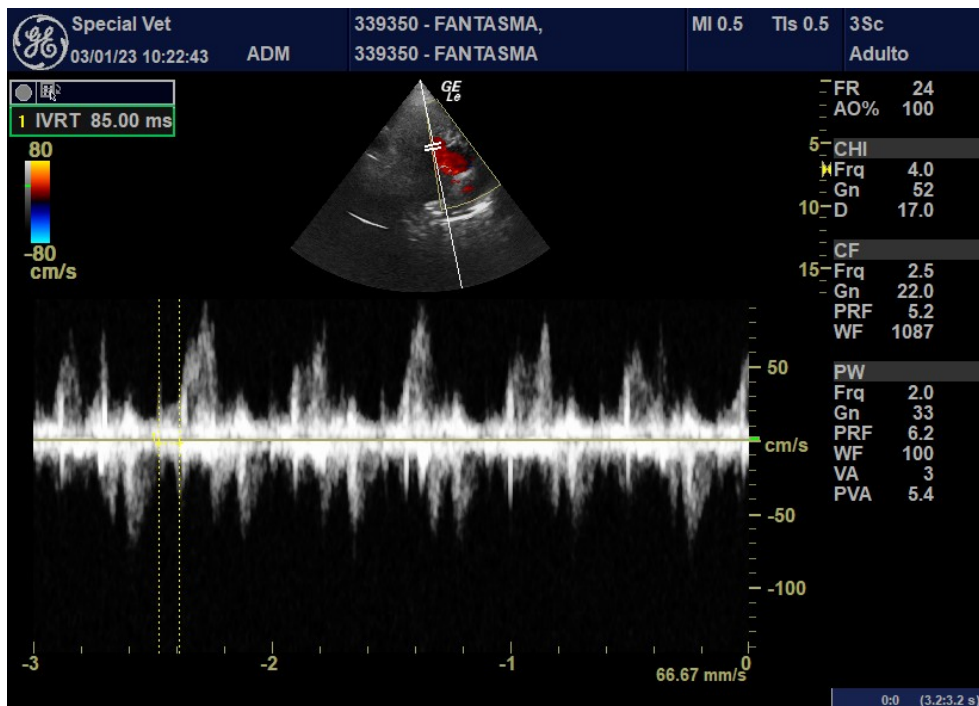

UNIDADE BELÉM

Rua Padre Adelino, 1039 - Belém

São Paulo - SP - CEP 03303-000

Fones: (11) 2605-1126 / 2606-3209



Unidade Veterinária Especializada

Nº OS: 339350

Animal: Fantasma

Data: 03/01/2023

Espécie: Canina

Raça: Pit Bull

Sexo: Macho

Dt. Nasc.: 03/01/2014

9a 0m 0d

Proprietário: Thainan George Morato Silva Pedrosa

CPF: 387.494.058-61

Telefone: (11) 95973-8105

Endereço: Rua Fernandez Palero Nro: 85 Conjunto Habitacional Juscelin - São Paulo-SP

Requisitante: Graziella Vignardi CRMV- 59195

Clínica: Anclivepa (Zona Leste)

ECODOPPLERCARDIOGRAFIA

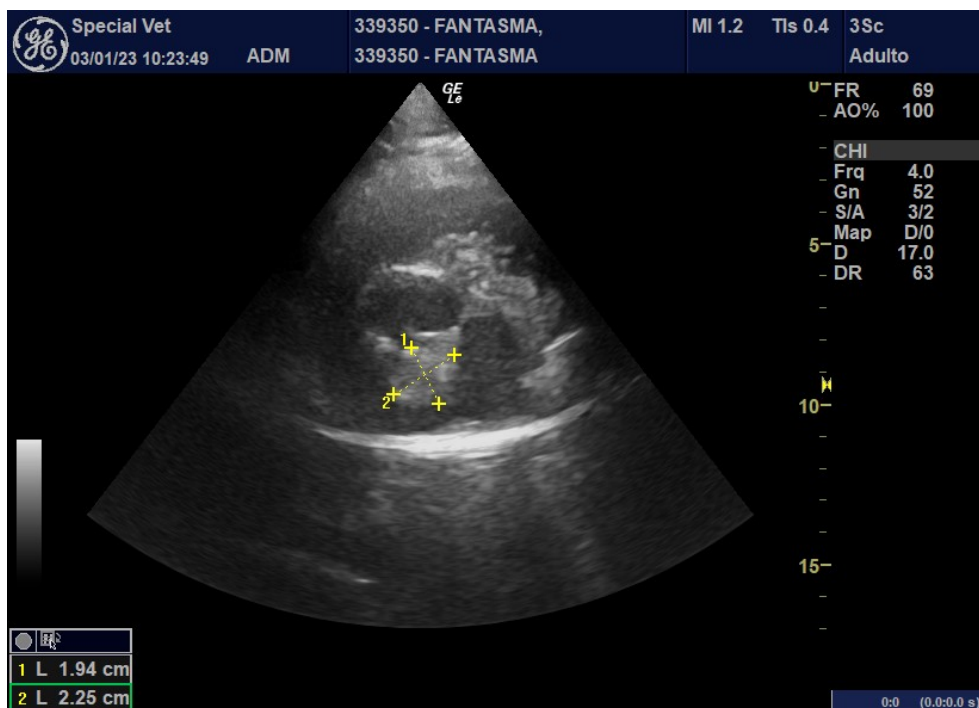
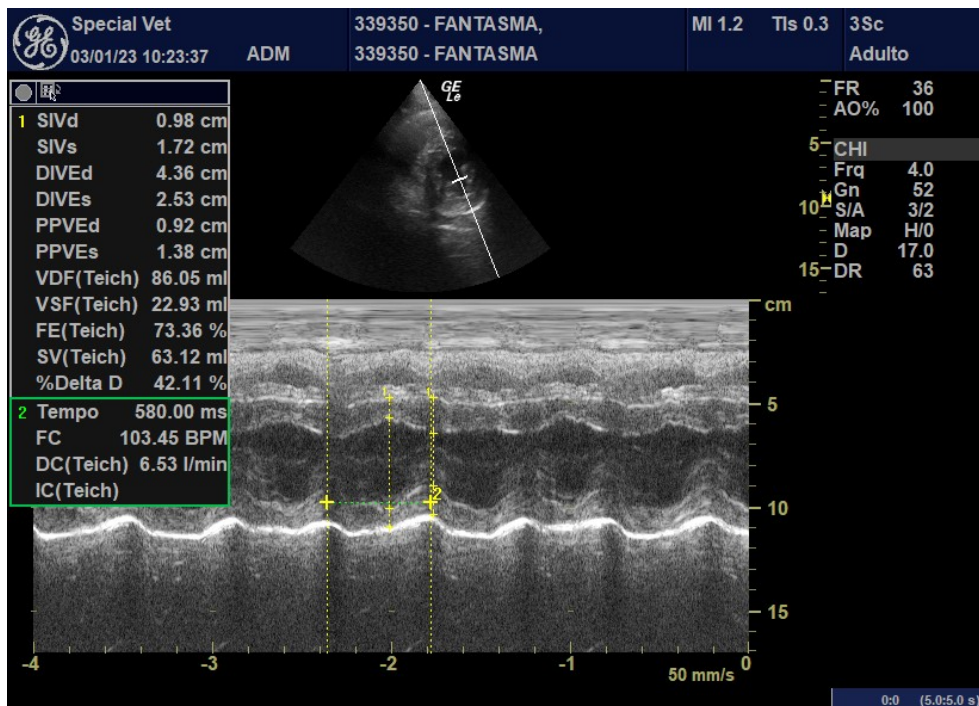

UNIDADE BELÉM

Rua Padre Adelino, 1039 - Belém

São Paulo - SP - CEP 03303-000

Fones: (11) 2605-1126 / 2606-3209



Unidade Veterinária Especializada

Nº OS: 339350

Animal: Fantasma

Data: 03/01/2023

Espécie: Canina

Raça: Pit Bull

Sexo: Macho

Dt. Nasc.: 03/01/2014

9a 0m 0d

Proprietário: Thainan George Morato Silva Pedrosa

CPF: 387.494.058-61

Telefone: (11) 95973-8105

Endereço: Rua Fernandez Palero Nro: 85 Conjunto Habitacional Juscelin - São Paulo-SP

Requisitante: Graziella Vignardi CRMV- 59195

Clínica: Anclivepa (Zona Leste)

ECODOPPLERCARDIOGRAFIA

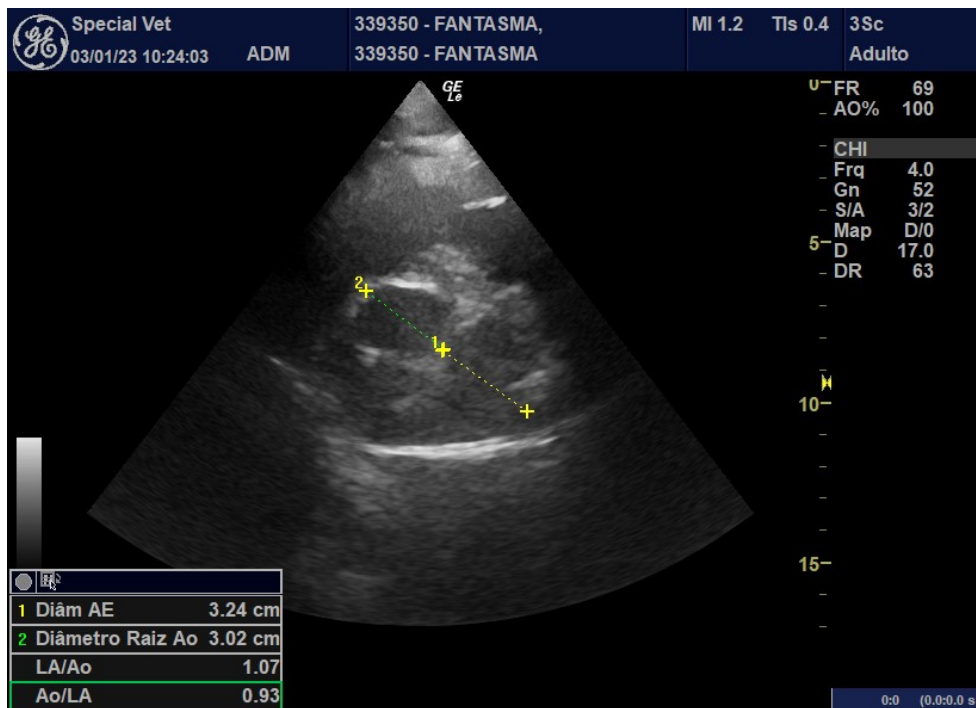

Assinado eletronicamente por:
CAROLINE MANHA INFANTOZZI - CRMV-SP SP 23340

UNIDADE BELÉM

Rua Padre Adelino, 1039 - Belém

São Paulo - SP - CEP 03303-000

Fones: (11) 2605-1126 / 2606-3209