

Análise Clínica No.001311250

Dt Coleta: 17/04/2023

Nome.....: ALICE  
Espécie.....: CANINA  
Sexo.....: FÊMEA  
Prop.....: VERONICA RIBEIRO DOS SANTOS  
Médico Vet...: ARIANY L. OLIVEIRA  
Clínica vet.: ANCLIVEPA

Raça.....: SHIH -TZU  
Idade.....: 1 Ano(s)

### LAUDO ULTRASSONOGRÁFICO - PRENHEZ

Presença de grande quantidade de fetos com bom desenvolvimento e movimentação.

Placenta e líquido amniótico normais para a fase.

Batimentos cardíacos presentes e rítmicos - o menor medindo 223BPM e o maior medindo 279BPM.

Sistema ósseo articular em desenvolvimento, produzindo tênue sombra acústica posterior.

No abdômen fetal é possível a individualização de: estômago, fígado e bexiga.

Medidas fetais aproximadas:

Diâmetro biparietal (crânio) = o menor medindo 1,30cm e o maior medindo 1,37cm.

Diâmetro torácico = o menor medindo 1,12cm e o maior medindo 1,39cm.

Sinais ultrassonográficos compatíveis com gestação de aproximadamente 39 a 43 dias.

Apesar da pouca precisão do método na quantificação fetal, estima-se a presença de sete fetos, com desenvolvimento e dimensões semelhantes.

As imagens impressas nos laudos ultrassonográficos são documentais e não diagnósticas.

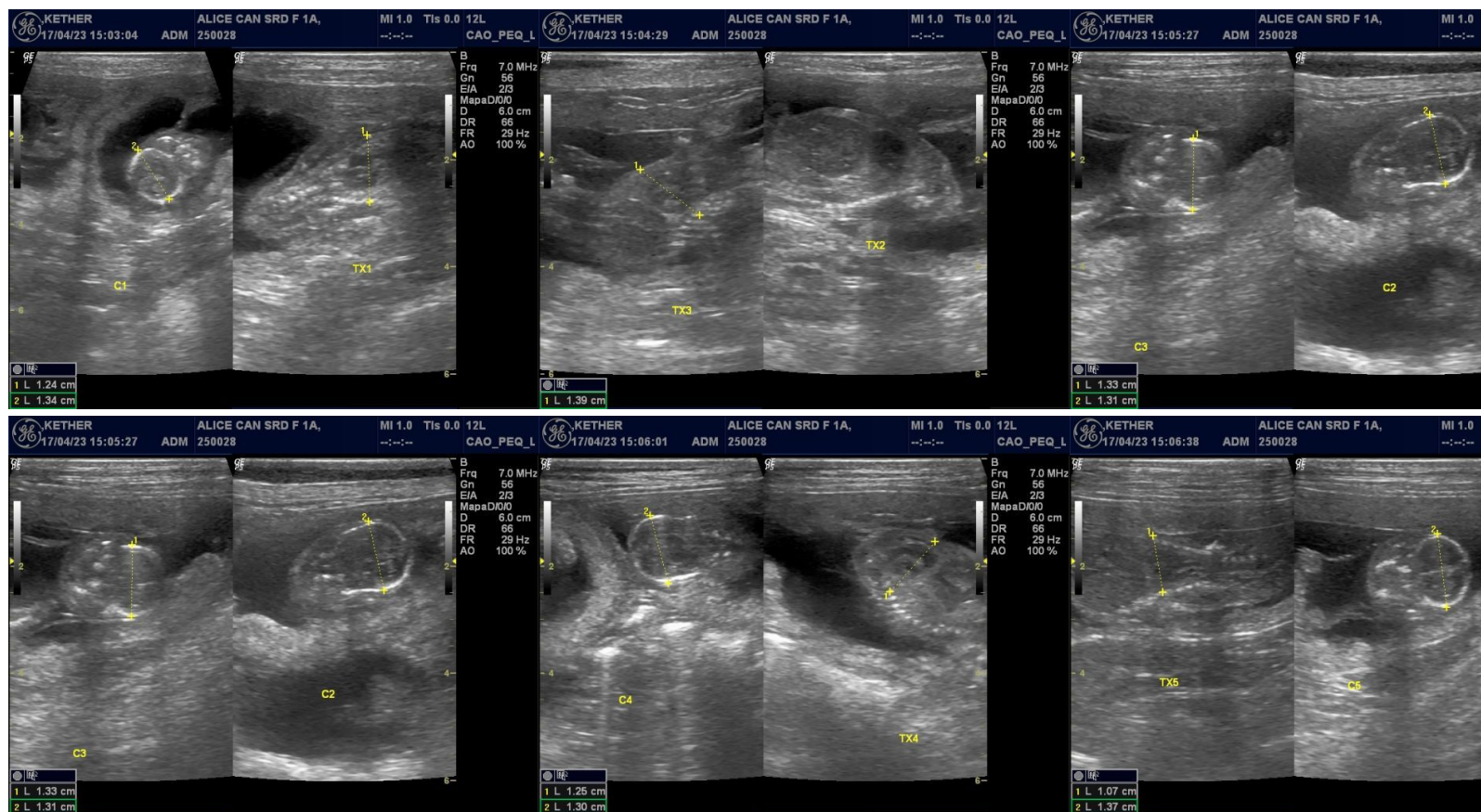

Análise Clínica No.001311250

Dt Coleta: 17/04/2023

Nome.....: ALICE  
Espécie.....: CANINA  
Sexo.....: FÊMEA  
Prop.....: VERONICA RIBEIRO DOS SANTOS  
Médico Vet...: ARIANY L. OLIVEIRA  
Clínica vet.: ANCLIVEPA

Raça.....: SHIH -TZU  
Idade.....: 1 Ano(s)

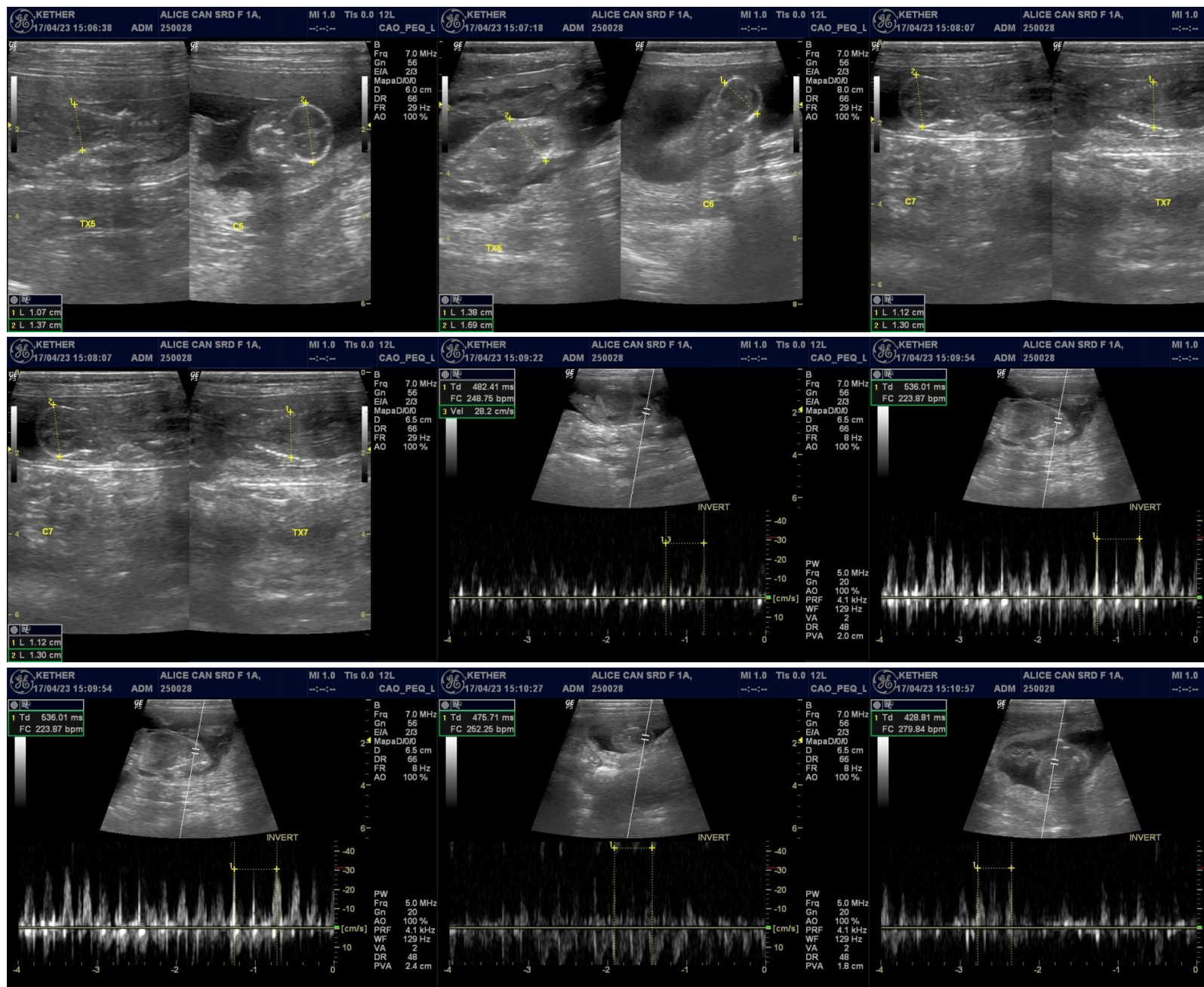



Análise Clínica No.001311250

Dt Coleta: 17/04/2023

Nome.....: ALICE  
Espécie.....: CANINA  
Sexo.....: FÊMEA  
Prop.....: VERONICA RIBEIRO DOS SANTOS  
Médico Vet...: ARIANY L. OLIVEIRA  
Clínica vet.: ANCLIVEPA

Raça.....: SHIH -TZU  
Idade.....: 1 Ano(s)

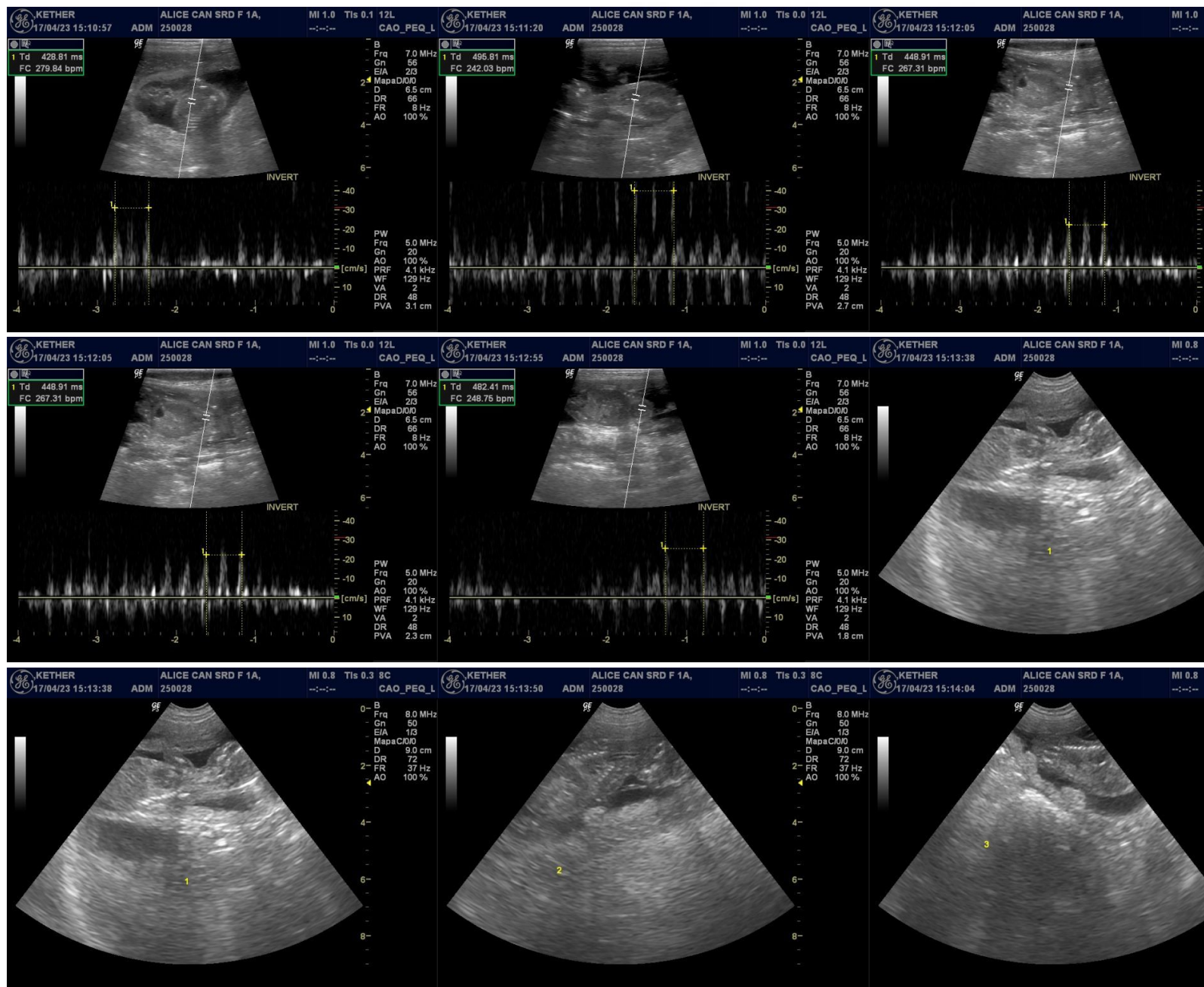

Análise Clínica No.001311250

Dt Coleta: 17/04/2023

Nome.....: ALICE

Raça.....: SHIH -TZU

Espécie.....: CANINA

Idade.....: 1 Ano(s)

Sexo.....: FÊMEA

Prop.....: VERONICA RIBEIRO DOS SANTOS

Médico Vet...: ARIANY L. OLIVEIRA

Clinica vet.: ANCLIVEPA

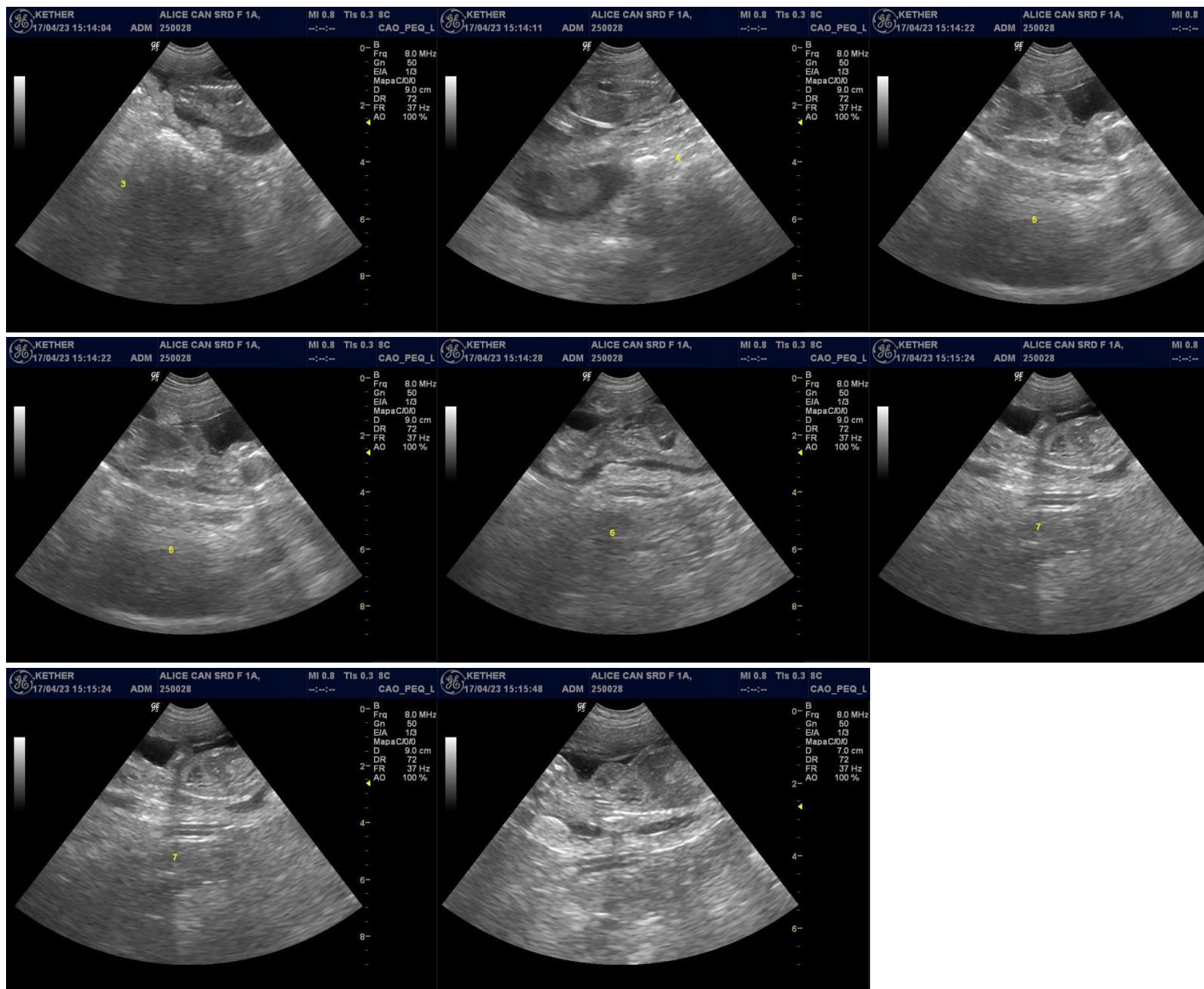



Larissa Theodoro Marcelino CRMV - SP 39.995