

Nº OS: 572943 Animal: Olie
Espécie: Canina Raça: Yorkshire Terrier Data: 23/03/2023
Proprietário: Vanessa Silva Azevedo Teixeira CPF: 293.124.518-63 Dt. Nasc.: 04/05/2014 8a 10m 19d
Endereço: Rua Augusto Montenegro Nro: 232 Parque Edu Chaves - São Paulo-SP Sexo: Macho
Requisitante: Veterinário Plantonista - Tucuruvi CRMV-SP 000000 Telefone: (11) 94948-85
Clínica: Vet Popular Hospital 24h Tucuruvi Endereço: Avenida Guapira Nro: 669 Tucuruvi - São Paulo-SP

ECOCARDIOGRAMA

Laudos..... FREQÜÊNCIA CARDÍACA: 154 bpm
RITMO: irregular

VENTRÍCULO ESQUERDO:

- Septo interventricular: Movimento: aumentado
Espessura: 0,77 cm / normal
- Parede livre: Movimento: aumentado
Espessura: 0,77 cm / normal
- Cavidade: Diâmetro diastólico do VE: 2,51cm / normal
Diâmetro sistólico do VE: 1,20cm / diminuído
- Fração de encurtamento: 52,31 % / aumentado
- Fração de ejeção: 0,85 / aumentado

VALVAS ATRIOVENTRICULARES:

- Mitral: degenerada e insuficiente.
- Tricúspide: normal em aspecto e movimentação de suas cúspides.

VALVAS SEMILUNARES:

- Aórtica: normal em aspecto e movimentação de suas válvulas.
- Pulmonar: normal em aspecto e movimentação de suas válvulas.

AORTA (BD transversal): 1,35 cm / normal

ÁTRIO ESQUERDO (BD transversal): 2,05 cm / aumentado

Relação Átrio Esquerdo / Aorta: 1,52 / aumentado

VENTRÍCULO DIREITO: normal

ÁTRIO DIREITO: normal

- Pericárdio: normal em aspecto
- Contração Segmentar: hipercinesia difusa

AVALIAÇÃO HEMODINÂMICA E FUNÇÃO DIASTÓLICA

- Fluxo aórtico: Vmáx.: 1,27m/s (grad. Pressão: 6,48mmHg)
- Fluxo pulmonar: Vmáx.: 1,07m/s (grad. Pressão: 4,59mmHg)
- Fluxo mitral: E: 0,76m/s, A = 0,78m/s, relação E/A = 0,97 / diminuído
- TRIV: 64,89ms, relação E/TRIV = 1,16
- Velocidade anular mitral: Em: 0,11m/s; Am: 0,13m/s; Relação Em/Am: 0,88
- O estudo Doppler mostrou: - fluxo sistólico turbulento no interior do átrio esquerdo - insuficiência da valva mitral de grau importante.

OBSERVAÇÕES: O padrão de enchimento do ventrículo esquerdo é compatível com distúrbio no relaxamento ventricular.

CONCLUSÕES:

DEGENERAÇÃO DOS FOLHETOS DA VALVA MITRAL (ENDOCARDIOSE).
INSUFICIÊNCIA DA VALVA MITRAL DE GRAU IMPORTANTE, COM REPERCUSSÃO HEMODINÂMICA EM ÁTRIO ESQUERDO.

*O valor preditivo de qualquer exame complementar depende de análise conjunta dos dados clínicos e demais exames do paciente.



11. 5555-3517

contato@vetpopular.com.br

UNIDADE CARRÃO • 24h
Av. Conselheiro Carrão, 2694

CENTRO DE DIAGNÓSTICOS
Av. Conselheiro Carrão, 2654

UNIDADE GUARANI EXPRESS • 08h/20h
Avenida Sapopemba, 5806

UNIDADE CLÍNICA MÓVEL
agende 11 5555-3517

UNIDADE TUCURUVI • 24h
Av. Guapira, 669

Nº OS: 572943

Animal: Olie

Espécie: Canina

Raça: Yorkshire Terrier

Data: 23/03/2023

Dt. Nasc.: 04/05/2014

8a 10m 19d

Proprietário: Vanessa Silva Azevedo Teixeira

CPF: 293.124.518-63

Sexo: Macho

Endereço: Rua Augusto Montenegro Nro: 232 Parque Edu Chaves - São Paulo-SP

Telefone: (11) 94948-85

Requisitante: Veterinário Plantonista - Tucuruvi CRMV-SP 000000

Clínica: Vet Popular Hospital 24h Tucuruvi

Endereço: Avenida Guapira Nro: 669 Tucuruvi - São Paulo-SP

ECOCARDIOGRAMA

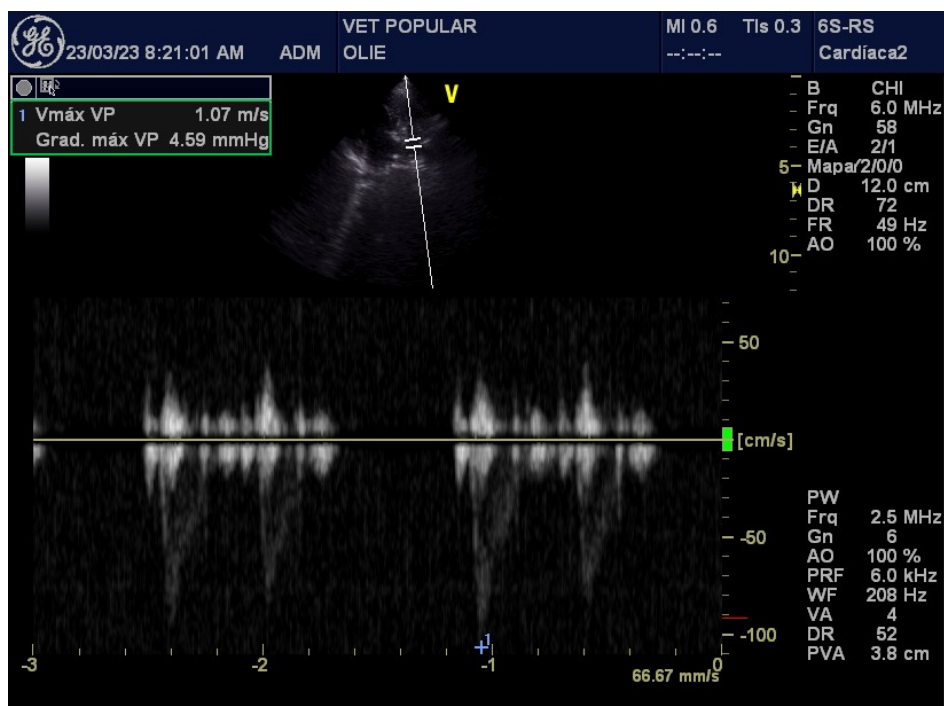
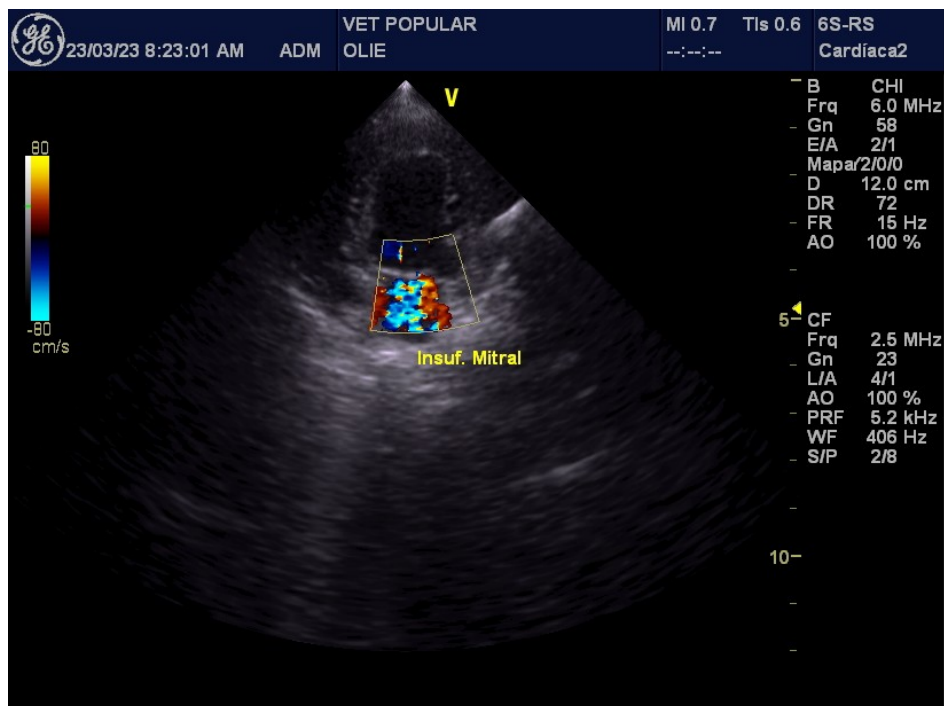

*O valor preditivo de qualquer exame complementar depende de análise conjunta dos dados clínicos e demais exames do paciente.

Nº OS: 572943

Animal: Olie

Espécie: Canina

Raça: Yorkshire Terrier

Data: 23/03/2023

Dt. Nasc.: 04/05/2014

8a 10m 19d

Proprietário: Vanessa Silva Azevedo Teixeira

CPF: 293.124.518-63

Sexo: Macho

Endereço: Rua Augusto Montenegro Nro: 232 Parque Edu Chaves - São Paulo-SP

Telefone: (11) 94948-85

Requisitante: Veterinário Plantonista - Tucuruvi CRMV-SP 000000

Clínica: Vet Popular Hospital 24h Tucuruvi

Endereço: Avenida Guapira Nro: 669 Tucuruvi - São Paulo-SP

ECOCARDIOGRAMA

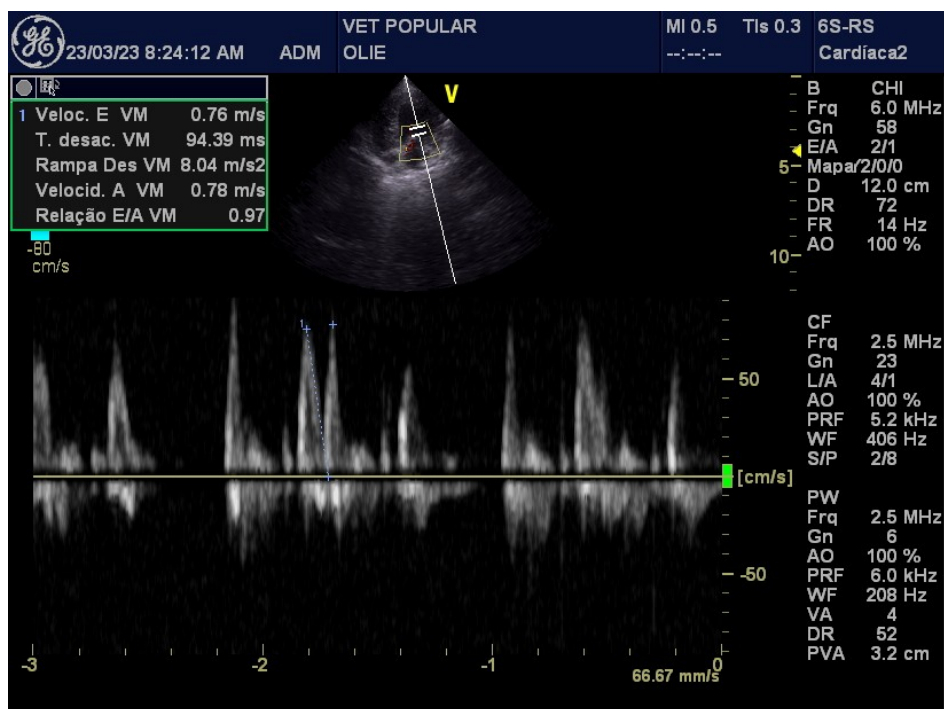
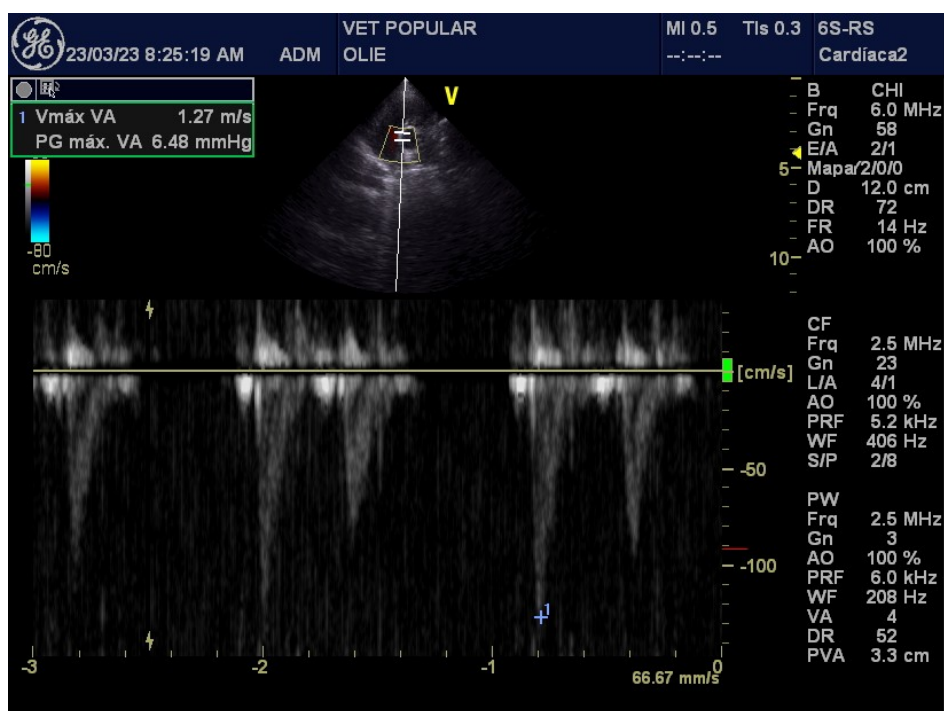

*O valor preditivo de qualquer exame complementar depende de análise conjunta dos dados clínicos e demais exames do paciente.



11. 5555-3517

contato@vetpopular.com.br

UNIDADE CARRÃO • 24h
Av. Conselheiro Carrão, 2694

CENTRO DE DIAGNÓSTICOS
Av. Conselheiro Carrão, 2654

UNIDADE GUARANI EXPRESS • 08h/20h
Avenida Sapopemba, 5806

UNIDADE CLÍNICA MÓVEL
agende 11 5555-3517

UNIDADE TUCURUVI • 24h
Av. Guapira, 669

Nº OS: 572943

Animal: Olie

Espécie: Canina

Raça: Yorkshire Terrier

Data: 23/03/2023

Dt. Nasc.: 04/05/2014

8a 10m 19d

Proprietário: Vanessa Silva Azevedo Teixeira

CPF: 293.124.518-63

Sexo: Macho

Endereço: Rua Augusto Montenegro Nro: 232 Parque Edu Chaves - São Paulo-SP

Telefone: (11) 94948-85

Requisitante: Veterinário Plantonista - Tucuruvi CRMV-SP 000000

Clínica: Vet Popular Hospital 24h Tucuruvi

Endereço: Avenida Guapira Nro: 669 Tucuruvi - São Paulo-SP

ECOCARDIOGRAMA

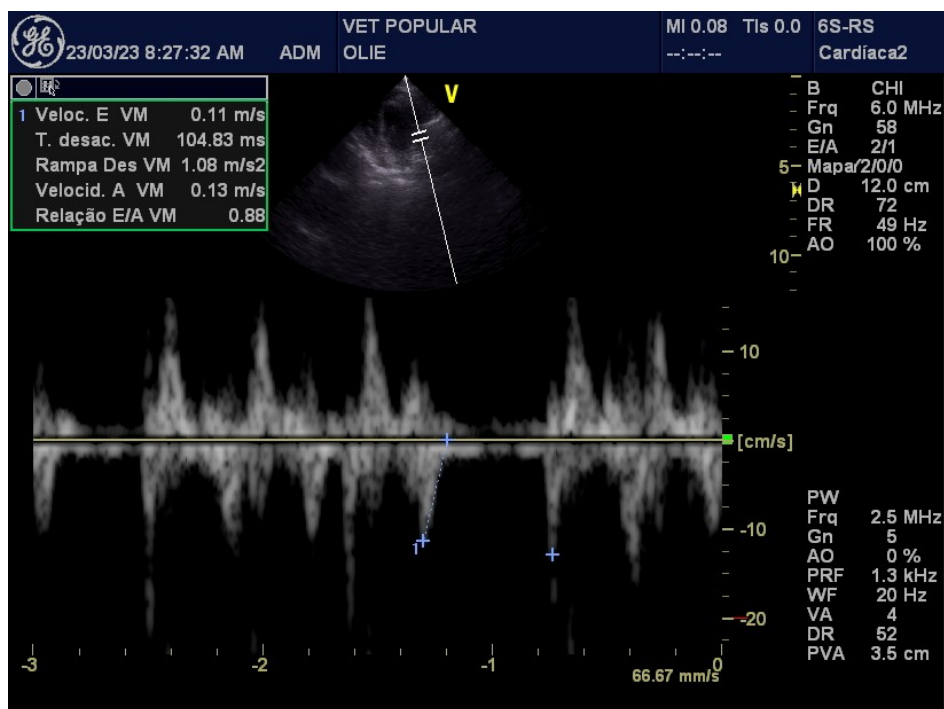
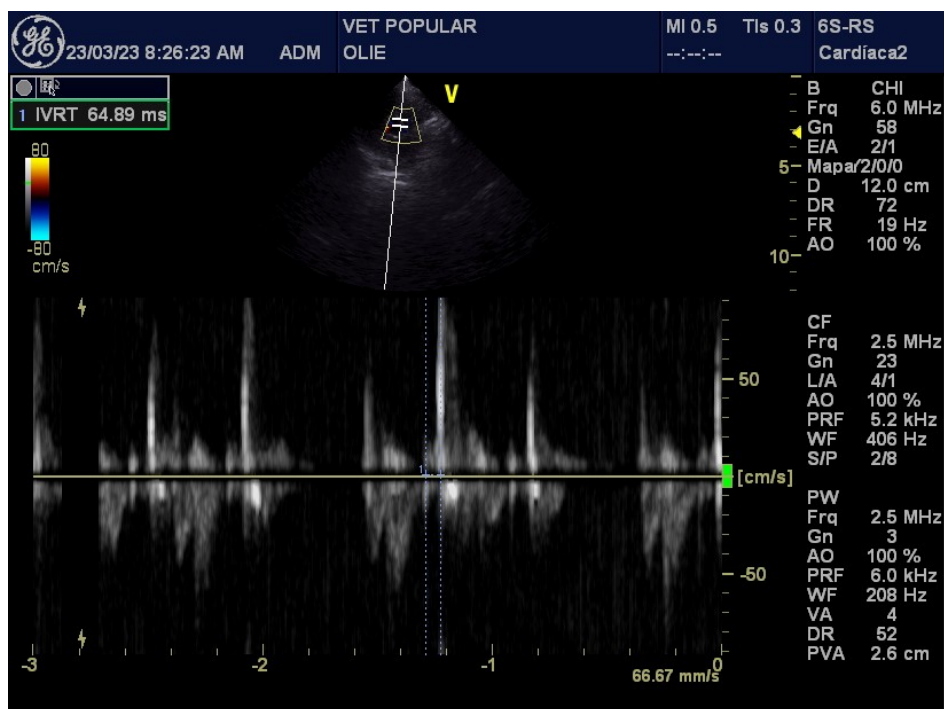

*O valor preditivo de qualquer exame complementar depende de análise conjunta dos dados clínicos e demais exames do paciente.



11. 5555-3517

contato@vetpopular.com.br

UNIDADE CARRÃO • 24h
Av. Conselheiro Carrão, 2694

CENTRO DE DIAGNÓSTICOS
Av. Conselheiro Carrão, 2654

UNIDADE GUARANI EXPRESS • 08h/20h
Avenida Sapopemba, 5806

UNIDADE CLÍNICA MÓVEL
agende 11 5555-3517

UNIDADE TUCURUVI • 24h
Av. Guapira, 669

Nº OS: 572943

Animal: Olie

Espécie: Canina

Raça: Yorkshire Terrier

Data: 23/03/2023

Dt. Nasc.: 04/05/2014

8a 10m 19d

Proprietário: Vanessa Silva Azevedo Teixeira

CPF: 293.124.518-63

Sexo: Macho

Endereço: Rua Augusto Montenegro Nro: 232 Parque Edu Chaves - São Paulo-SP

Telefone: (11) 94948-85

Requisitante: Veterinário Plantonista - Tucuruvi CRMV-SP 000000

Clínica: Vet Popular Hospital 24h Tucuruvi

Endereço: Avenida Guapira Nro: 669 Tucuruvi - São Paulo-SP

ECOCARDIOGRAMA

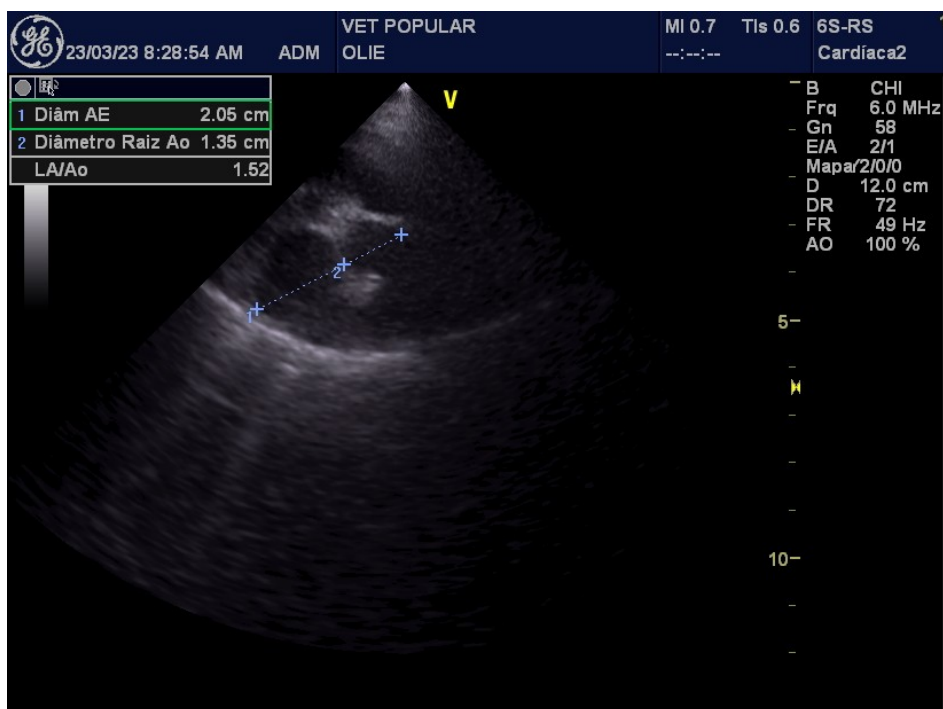
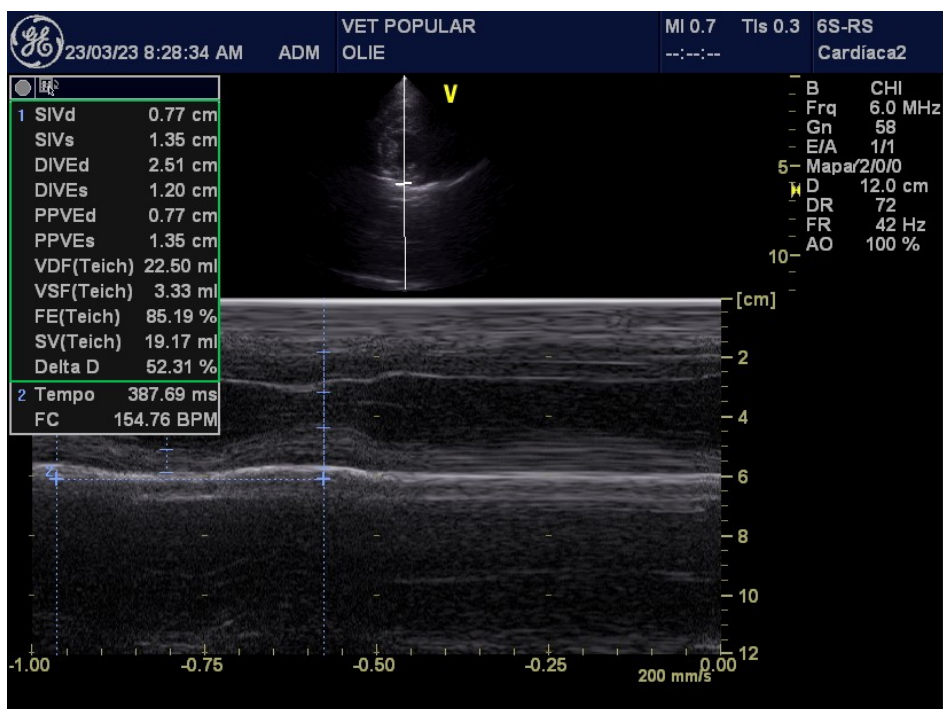

*O valor preditivo de qualquer exame complementar depende de análise conjunta dos dados clínicos e demais exames do paciente.



11. 5555-3517

contato@vetpopular.com.br

UNIDADE CARRÃO • 24h
Av. Conselheiro Carrão, 2694

CENTRO DE DIAGNÓSTICOS
Av. Conselheiro Carrão, 2654

UNIDADE GUARANI EXPRESS • 08h/20h
Avenida Sapopemba, 5806

UNIDADE CLÍNICA MÓVEL
agende 11 5555-3517

UNIDADE TUCURUVI • 24h
Av. Guapira, 669



Nº OS: 572943	Animal: Olie		Data: 23/03/2023
Espécie: Canina		Raça: Yorkshire Terrier	Dt. Nasc.: 04/05/2014 8a 10m 19d
Proprietário: Vanessa Silva Azevedo Teixeira		CPF: 293.124.518-63	Sexo: Macho
Endereço: Rua Augusto Montenegro Nro: 232	Parque Edu Chaves - São Paulo-SP		Telefone: (11) 94948-85
Requisitante: Veterinario Plantonista - Tucuuruvi	CRMV-SP 000000		
Clinica: Vet Popular Hospital 24h Tucuruvi	Endereço: Avenida Guapira Nro: 669 Tucuruvi - São Paulo-SP		

ECOCARDIOGRAMA

Assinado eletronicamente por:
ALICE GOMES DE LIMA - CRMV-SP 50.028

*O valor preditivo de qualquer exame complementar depende de análise conjunta dos dados clínicos e demais exames do paciente.



Central de Atendimento ao Pet
11. 5555-3517
contato@vetpopular.com.br

UNIDADE CARRÃO • 24h
Av. Conselheiro Carrão, 2694

CENTRO DE DIAGNÓSTICOS
Av. Conselheiro Carrão, 2654

UNIDADE GUARANI EXPRESS • 08h/20h
Avenida Sapopemba, 5806

UNIDADE CLÍNICA MÓVEL
agende 11 5555-3517

UNIDADE TUCURUVI • 24h
Av. Guapira, 669