

LAUDO RADIOGRÁFICO

Radiografias em projeções dorsoventral, laterolateral direita e esquerda oblíquas demonstram:

CRÂNIO:

- Espessamento do palato mole.
- Seios frontais não pneumatizados, variação anatômica.
- Obliteração dos canais horizontal e vertical do conduto auditivo bilateral.
- Ausência de alguns premolares.
- Crânio simétrico de dimensões e proporções conservadas, calota craniana de espessura habitual.
- Não se evidenciam sinais de comprometimento ósseo.
- Osso vômer/septo nasal sem desvios significativos.
- Interlinha radiográfica das articulações temporomandibulares preservadas.

IMPRESSÃO DIAGNÓSTICA:

- Espessamento do palato mole.
- Otite externa bilateral.

Observações:

Presença de artefatos radiopacos na imagem estudo sobrepondo algumas estruturas sugere-se defeitos / sujidades no écran / cassete.

Imagens radiográficas obtidas digitalmente e enviadas ao avaliador por meio eletrônico.

A interpretação deste exame é atribuída ao médico veterinário responsável pelo caso clínico. O valor preditivo de qualquer exame de diagnóstico por imagem depende da análise conjunta dos dados clínicos e demais exames do paciente.

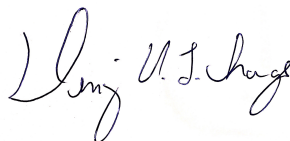

Este laudo foi assinado eletronicamente por **Dr. Deniz H. Itami Chagas** (CRM SP-35047) em 10/10/2022 às 20:26:31 (horário de Brasília) na plataforma Dr. Nuvem.

Nº OS: **8877**

NOME DO ANIMAL: **BOOMER LAGO KING**

EXAME:

MÉDICO VETERINÁRIO SOLICITANTE: **RENATO JESUS**

CLÍNICA:

DATA DO EXAME: **10/10/2022 16:29:03**

IDADE: **12 ano(s), 0 mes(es), 0 dia(s)**

RAÇA: **SHIHTZU**

ESPÉCIE: **Dog**

SEXO: **Macho**

RESPONSÁVEL: **WELLINGTON BOMFIM LAGO**

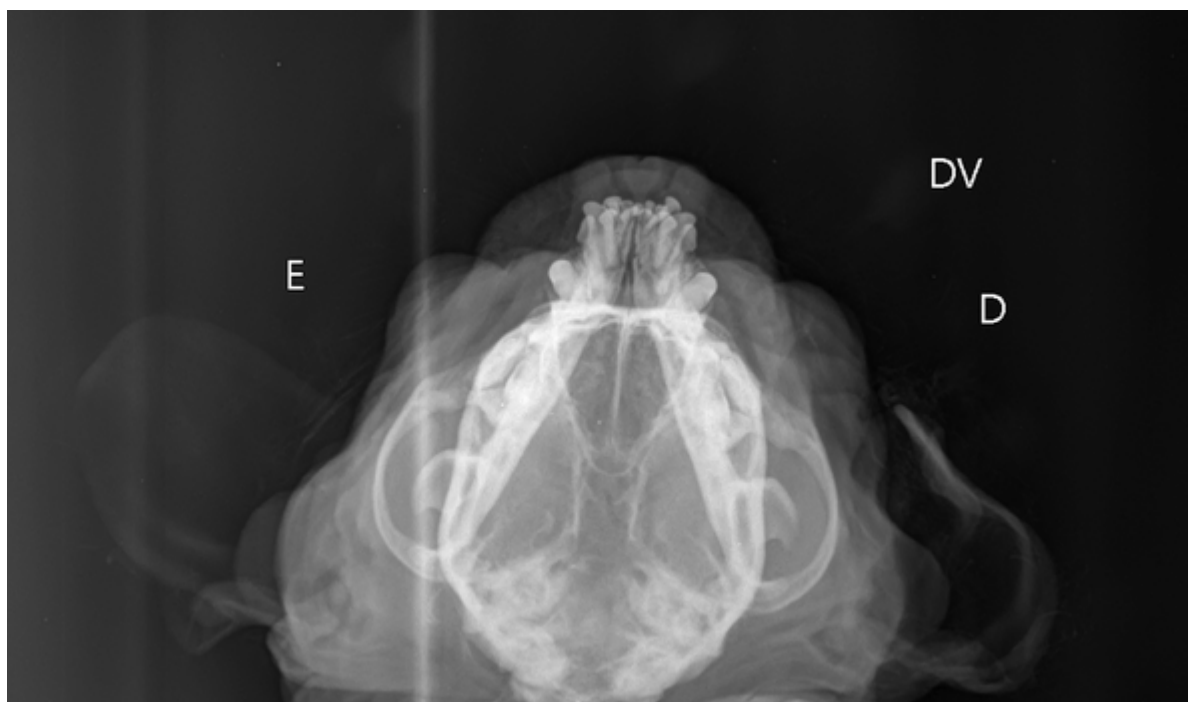

Nº OS: **8877**

NOME DO ANIMAL: **BOOMER LAGO KING**

EXAME:

MÉDICO VETERINÁRIO SOLICITANTE: **RENATO JESUS**

CLÍNICA:

DATA DO EXAME: **10/10/2022 16:29:03**

IDADE: **12 ano(s), 0 mes(es), 0 dia(s)**

RAÇA: **SHIHTZU**

ESPÉCIE: **Dog**

SEXO: **Macho**

RESPONSÁVEL: **WELLINGTON BOMFIM LAGO**

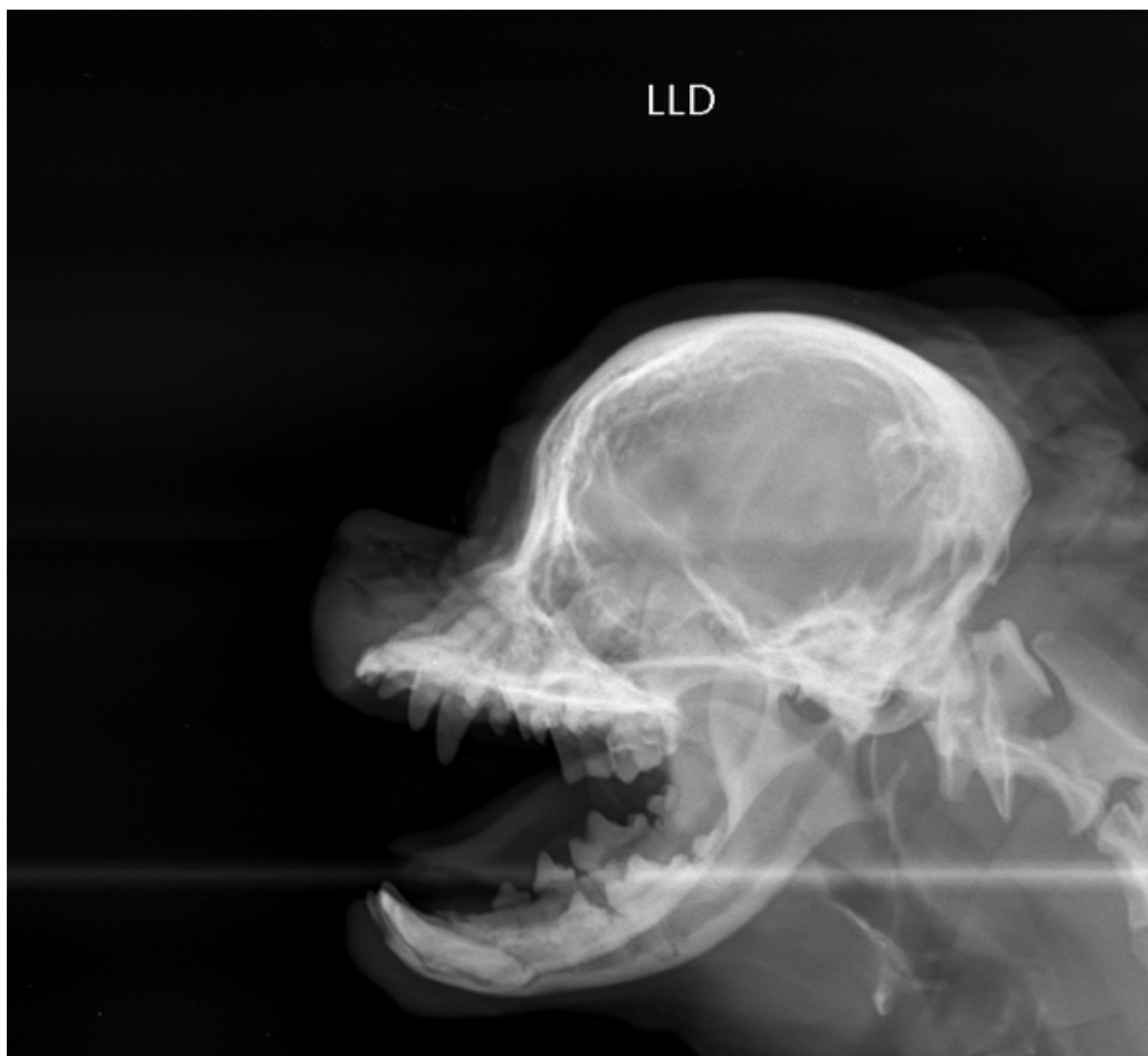

Nº OS: **8877**

NOME DO ANIMAL: **BOOMER LAGO KING**

EXAME:

MÉDICO VETERINÁRIO SOLICITANTE: **RENATO JESUS**

CLÍNICA:

DATA DO EXAME: **10/10/2022 16:29:03**

IDADE: **12 ano(s), 0 mes(es), 0 dia(s)**

RAÇA: **SHIHTZU**

ESPÉCIE: **Dog**

SEXO: **Macho**

RESPONSÁVEL: **WELLINGTON BOMFIM LAGO**

